

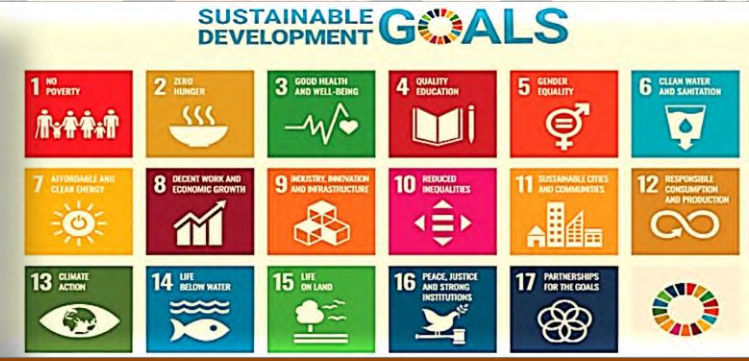

แผนพัฒนาท้องถิ่น

(พ.ศ.๒๕๖๖-๒๕๗๐) แก้ไข ครั้งที่ ๓/๒๕๖๖
ขององค์การบริหารส่วนจังหวัดนครสวรรค์

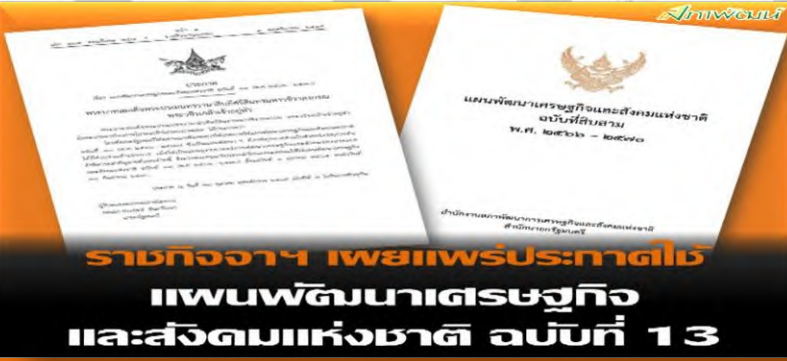

กองยุทธศาสตร์และงบประมาณ
องค์การบริหารส่วนจังหวัดนครสวรรค์
โทร. ๐ ๕๖๘๐ ๓๕๖๙ ต่อ ๓๐๒



ประกาศองค์การบริหารส่วนจังหวัดนครสวรรค์
เรื่อง ประกาศใช้แผนพัฒนาท้องถิ่น (พ.ศ.๒๕๖๖-๒๕๗๐) แก้ไข ครั้งที่ ๓/๒๕๖๖
ขององค์การบริหารส่วนจังหวัดนครสวรรค์

ตามหนังสือกระทรวงมหาดไทย ที่ มท ๐๘๑๐.๓/ว ๖๐๘๖ ลงวันที่ ๑๙ สิงหาคม ๒๕๖๕ เรื่อง ชักซ้อมแนวทางปฏิบัติการใช้แผนพัฒนาท้องถิ่นขององค์กรปกครองส่วนท้องถิ่นเพื่อจัดทำบริการสาธารณะหรือกิจกรรมสาธารณะ ข้อ ๑๒.๒ เมื่อราชกิจจานุเบกษาประกาศใช้แผนพัฒนาเศรษฐกิจและสังคมแห่งชาติ ฉบับที่ ๑๓ (พ.ศ.๒๕๖๖-๒๕๗๐) ให้องค์กรปกครองส่วนท้องถิ่นนำหมุดหมายในแผนพัฒนาเศรษฐกิจและสังคมแห่งชาติ ฉบับที่ ๑๓ มาจัดทำรายละเอียดที่มีความสอดคล้องหรือเชื่อมโยงกับยุทธศาสตร์ชาติ ๒๐ ปี แผนพัฒนาจังหวัด/กลุ่มจังหวัด/ภาค ยุทธศาสตร์การพัฒนาขององค์กรปกครองส่วนท้องถิ่นในเขตจังหวัด และยุทธศาสตร์องค์กรปกครองส่วนท้องถิ่น ในส่วนที่ ๒ ยุทธศาสตร์ขององค์กรปกครองส่วนท้องถิ่น และส่วนที่ ๓ การนำแผนพัฒนาท้องถิ่นไปสู่การปฏิบัติ โดยเป็นอำนาจของผู้บริหารท้องถิ่นในการดำเนินการ โดยนำข้อ ๔ และข้อ ๒๑ แห่งระเบียบกระทรวงมหาดไทยว่าด้วยการจัดทำแผนพัฒนาขององค์กรปกครองส่วนท้องถิ่น พ.ศ. ๒๕๔๘ และที่แก้ไขเพิ่มเติม มาปฏิบัติโดยอนุโลมและให้ใช้คำว่า “แก้ไข” เป็นอำนาจของผู้บริหารท้องถิ่น โดยให้ดำเนินการให้แล้วเสร็จภายในหนึ่งร้อยยี่สิบวันนับแต่วันประกาศในราชกิจจานุเบกษา นั้น

องค์การบริหารส่วนจังหวัดนครสวรรค์ ได้ดำเนินการแก้ไขแผนพัฒนาท้องถิ่น (พ.ศ.๒๕๖๖-๒๕๗๐) ขององค์การบริหารส่วนจังหวัดนครสวรรค์ ตามหนังสือกระทรวงมหาดไทย ที่ มท ๐๘๑๐.๓/ว ๖๐๘๖ ลงวันที่ ๑๙ สิงหาคม ๒๕๖๕ เสร็จเรียบร้อยแล้ว ดังนั้น เพื่อให้เป็นไปตามข้อ ๒๑ แห่งระเบียบกระทรวงมหาดไทยว่าด้วยการจัดทำแผนพัฒนาขององค์กรปกครองส่วนท้องถิ่น พ.ศ. ๒๕๔๘ แก้ไขเพิ่มเติม (ฉบับที่ ๒) พ.ศ.๒๕๕๙ และ (ฉบับที่ ๓) พ.ศ.๒๕๖๑ องค์การบริหารส่วนจังหวัดนครสวรรค์ จึงประกาศใช้แผนพัฒนาท้องถิ่น (พ.ศ.๒๕๖๖-๒๕๗๐) แก้ไข ครั้งที่ ๓/๒๕๖๖ ขององค์การบริหารส่วนจังหวัดนครสวรรค์ โดยสามารถดูรายละเอียดได้ที่ www.nakhonsawanpao.go.th

จึงประกาศให้ทราบโดยทั่วกัน

ประกาศ ณ วันที่ ๑๗ กุมภาพันธ์ พ.ศ. ๒๕๖๖

พลตำรวจเอก

(สมศักดิ์ จันทะพินค์)

นายกองค์การบริหารส่วนจังหวัดนครสวรรค์

สารบัญ

	หน้า
ส่วนที่ ๑ สภาพทั่วไปและข้อมูลพื้นฐาน	
๑. ด้านกายภาพ	๑-๖
๒. ด้านการเมือง/การปกครอง	๗-๙
๓. ประชากร	๑๐-๑๑
๔. สภาพทางสังคม	๑๒-๑๗
๕. ระบบบริการพื้นฐาน	๑๘-๒๑
๖. ระบบเศรษฐกิจ	๒๒-๔๐
๗. ศาสนา ประเพณี วัฒนธรรม	๔๑-๔๕
๘. ทรัพยากรธรรมชาติ	๔๖-๕๒
๙. ข้อมูลเกี่ยวกับศักยภาพของ อบจ.นครสวรรค์	๕๓-๕๕
ส่วนที่ ๒ ยุทธศาสตร์การพัฒนาระดับมหภาค	
๑. ความสัมพันธ์ระหว่างแผนพัฒนาระดับมหภาค	
๑.๑ แผนยุทธศาสตร์ชาติ ๒๐ ปี (พ.ศ.๒๕๖๑-๒๕๘๐)	๕๖
๑.๒ แผนพัฒนาเศรษฐกิจและสังคมแห่งชาติ ฉบับที่ ๑๓ (พ.ศ.๒๕๖๖-๒๕๗๐)	๕๖
๑.๓ เป้าหมายการพัฒนาที่ยั่งยืน (Sustainable Development Goals : SDGs)	๕๗
๑.๔ แผนพัฒนาภาค/แผนพัฒนากลุ่มจังหวัด/แผนพัฒนาจังหวัด	
๑.๔.๑ แผนพัฒนาภาคเหนือ (พ.ศ.๒๕๖๖-๒๕๗๐)	๕๘
๑.๔.๒ แผนพัฒนากลุ่มจังหวัดภาคเหนือตอนล่าง ๒ (พ.ศ.๒๕๖๖-๒๕๗๐)	๕๙-๖๑
ฉบับทบทวน ประจำปีงบประมาณ พ.ศ.๒๕๖๗	
๑.๔.๓ แผนพัฒนาจังหวัดนครสวรรค์ (พ.ศ.๒๕๖๖-๒๕๗๐) ฉบับทบทวน	๖๒-๖๘
ประจำปีงบประมาณ พ.ศ.๒๕๖๗	
๑.๔.๔ ยุทธศาสตร์การพัฒนาระดับมหภาคขององค์กรปกครองส่วนท้องถิ่นในเขตจังหวัด	๖๙-๗๐
นครสวรรค์ (พ.ศ.๒๕๖๖-๒๕๗๐)	
๒. ยุทธศาสตร์ขององค์การบริหารส่วนจังหวัดนครสวรรค์	๗๑-๘๕
๓. การวิเคราะห์เพื่อพัฒนาท้องถิ่น	
๓.๑ การวิเคราะห์กรอบการจัดทำยุทธศาสตร์ขององค์กรปกครองส่วนท้องถิ่น	๘๖-๘๙
๓.๒ การประเมินสถานการณ์สภาพแวดล้อมภายนอกที่เกี่ยวข้อง	๙๐
ส่วนที่ ๓ การนำแผนพัฒนาท้องถิ่นไปสู่การปฏิบัติ	
๑. ยุทธศาสตร์การพัฒนาระดับท้องถิ่นและยุทธศาสตร์ระดับมหภาคเพื่อนำไปสู่การปฏิบัติ	๙๑-๙๒
๒. บัญชีโครงการพัฒนาท้องถิ่น	
- แบบ ผ.๐๑ บัญชีสรุปโครงการพัฒนา	๙๓-๙๔
- แบบ ผ.๐๒ รายละเอียดโครงการพัฒนา	
■ ยุทธศาสตร์ที่ ๑ การพัฒนาแหล่งน้ำเพื่อการเกษตร และอุปโภค-บริโภค	๙๕-๑๐๘
■ ยุทธศาสตร์ที่ ๒ การพัฒนาและสร้างโครงข่ายคมนาคมทางถนน	๑๐๙-๑๕๕
■ ยุทธศาสตร์ที่ ๓ การพัฒนาการท่องเที่ยวและกีฬา	๑๕๕-๑๘๒
■ ยุทธศาสตร์ที่ ๔ การพัฒนาการศึกษา ส่งเสริมศาสนา วัฒนธรรม และประเพณี	๑๘๓-๓๒๔
■ ยุทธศาสตร์ที่ ๕ การพัฒนาการบริการสาธารณสุข การจัดสวัสดิการสังคม	๓๒๕-๓๙๘
การป้องกันและบรรเทาสาธารณภัย และการอนุรักษ์ทรัพยากรธรรมชาติและสิ่งแวดล้อม	
■ ยุทธศาสตร์ที่ ๖ การบริหารกิจการบ้านเมืองที่ดี	๓๙๙-๔๐๗

สารบัญ (ต่อ)

	หน้า
ส่วนที่ ๔ การติดตามและประเมินผล	
๑. การติดตามและประเมินผลยุทธศาสตร์	๔๐๘
๒. การติดตามและประเมินผลโครงการ	๔๐๙
๓. สรุปผลการพัฒนาท้องถิ่น	๔๑๐
๔. ข้อเสนอแนะในการจัดทำแผนพัฒนาท้องถิ่นในอนาคต	๔๑๑

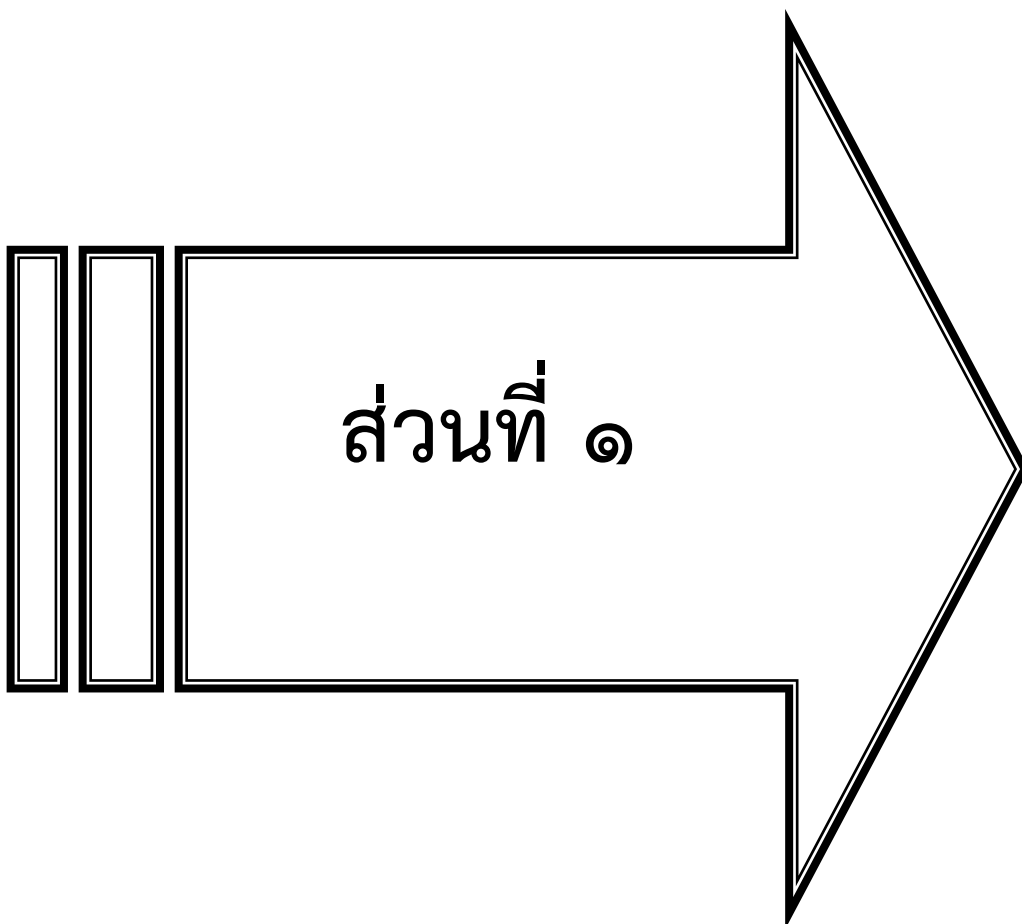

ส่วนที่ ๑ สภาพทั่วไปและข้อมูลพื้นฐาน

๑. ด้านกายภาพ

๑) ประวัติความเป็นมาขององค์การบริหารส่วนจังหวัดนครสวรรค์

องค์การบริหารส่วนจังหวัดนครสวรรค์ ได้จัดตั้งขึ้นในปี พ.ศ. ๒๔๙๘ ตามพระราชบัญญัติระเบียบบริหารราชการส่วนจังหวัด พ.ศ. ๒๔๙๘ และประกาศคณะปฏิวัติ ฉบับที่ ๒๑๘ ลงวันที่ ๒๙ กันยายน ๒๕๑๕ ซึ่งเป็นกฎหมายแม่บท ว่าด้วยการจัดระเบียบบริหารราชการแผ่นดิน กำหนดให้ องค์การบริหารส่วนจังหวัดมีฐานะเป็นนิติบุคคลโดยมีอำนาจหน้าที่ เช่น การรักษาความสงบเรียบร้อยและศีลธรรมอันดีของประชาชน การศึกษา การทำนุบำรุงศาสนา และการส่งเสริมวัฒนธรรม การสาธารณสุข การป้องกันโรค การบำบัดโรคและการจัดตั้งและบำรุงสถานพยาบาล ฯลฯ เป็นต้น

นอกจากนั้น องค์การบริหารส่วนจังหวัดยังอาจทำกิจการซึ่งอยู่นอกเขตเมื่อกิจการนั้น จำเป็นต้องทำและเป็นการเกี่ยวเนื่องกับกิจกรรมที่ดำเนินตามอำนาจหน้าที่ที่อยู่ในเขตของตน โดยได้รับความยินยอมจากสภาเทศบาล คณะกรรมการสุขาภิบาล สภาจังหวัด หรือ สภาตำบลที่เกี่ยวข้องนั้น และได้รับอนุมัติจากรัฐมนตรีว่าการกระทรวงมหาดไทยแล้วด้วย และได้มีพระราชบัญญัติองค์การบริหารส่วนจังหวัด พ.ศ. ๒๕๔๐ ที่ได้ผ่านการพิจารณาของรัฐสภาและประกาศในราชกิจจานุเบกษา เล่ม ๑๑๔ ตอนที่ ๖๒ ก ลงวันที่ ๓๑ ตุลาคม ๒๕๔๐ โดยใช้บังคับตั้งแต่วันที่ ๑ พฤศจิกายน ๒๕๔๐ เป็นต้นมา พระราชบัญญัติดังกล่าว เป็นกฎหมายที่กล่าวถึงระเบียบวิธีการบริหารงานขององค์การบริหารส่วนจังหวัด ซึ่งเป็นหน่วยการบริหารราชการส่วนท้องถิ่นแทนที่องค์การบริหารส่วนจังหวัดตามพระราชบัญญัติระเบียบบริหารราชการส่วนจังหวัด พ.ศ. ๒๔๙๘ สำหรับเหตุผลของการใช้พระราชบัญญัติฉบับนี้อาจพิจารณาได้จากบทบัญญัติของพระราชบัญญัติซึ่งระบุว่า "โดยที่องค์การบริหารส่วนจังหวัดที่จัดตั้งขึ้นตามพระราชบัญญัติระเบียบบริหารราชการส่วนจังหวัด พ.ศ. ๒๔๙๘ เป็นองค์กรปกครองท้องถิ่นที่รับผิดชอบในพื้นที่ทั้งจังหวัดที่อยู่นอกเขตสุขาภิบาล และเทศบาล เมื่อได้มีพระราชบัญญัติสภาตำบลและองค์การบริหารส่วนตำบล พ.ศ. ๒๕๓๗ จึงมีการปรับปรุงบทบาทและอำนาจหน้าที่ขององค์การบริหารส่วนจังหวัด ให้สอดคล้องกันพร้อมทั้งปรับปรุงโครงสร้างขององค์การบริหารส่วนจังหวัด ให้เหมาะสมยิ่งขึ้น"

พระราชบัญญัติองค์การบริหารส่วนจังหวัด พ.ศ. ๒๕๔๐ กำหนดให้มีหน่วยการบริหารราชการส่วนท้องถิ่นรูปแบบหนึ่งเรียกว่า องค์การบริหารส่วนจังหวัด มีอยู่ในทุกจังหวัด ๆ ละ ๑ แห่ง รวม ๗๖ แห่ง มีฐานะเป็นนิติบุคคลและมีพื้นที่รับผิดชอบทั่วทั้งจังหวัด โดยทำงานทับซ้อนกับพื้นที่ของหน่วยการบริหารราชการส่วนท้องถิ่นอื่น คือ เทศบาลและองค์การบริหารส่วนตำบลในจังหวัดนั้น ๆ

ปัจจุบันองค์การบริหารส่วนจังหวัดนครสวรรค์ ตั้งอยู่ที่ถนนสวรรควิถี ตำบลนครสวรรค์ตก อำเภอเมือง จังหวัดนครสวรรค์

๒) ที่ตั้ง ขนาดพื้นที่ และอาณาเขต

จังหวัดนครสวรรค์ เป็นจังหวัดที่ตั้งอยู่ในภาคเหนือตอนล่างของประเทศ ตั้งอยู่ประมาณ ละติจูดที่ ๑๕.๕-๑๖.๗ องศาเหนือ และลองจิจูดที่ ๙๙.๗-๑๐๐.๔ องศาตะวันออก ระยะทางจาก กรุงเทพฯ ถึงจังหวัดนครสวรรค์ตามเส้นทางหลวงสายพหลโยธิน (สายที่ ๑) ๒๓๗ กิโลเมตร หรือระยะทาง ตามทางรถไฟ ๒๕๐ กิโลเมตร พื้นที่อยู่สูงจากระดับน้ำทะเล ๓๐ เมตร พื้นที่ของจังหวัด ๙,๕๙๗.๖๗๗ ตารางกิโลเมตร หรือ ๕,๙๙๘,๕๔๘ ไร่ มากเป็นอันดับ ๙ ของภาคเหนือ

ที่ตั้งและอาณาเขต ติดต่อกับจังหวัดต่าง ๆ ดังนี้

ทิศเหนือ ติดต่อกับ อำเภอบางคล้าทอง อำเภอขามเฒ่าบุรี อำเภอบึงสามัคคี จังหวัด กำแพงเพชร อำเภอบึงนาราง อำเภอโพทะเล อำเภอบางมูลนาก อำเภอดงเจริญ จังหวัดพิจิตร

ทิศตะวันออก ติดต่อกับ อำเภอชนแดน อำเภอบึงสามพัน อำเภอวิเชียรบุรี จังหวัดเพชรบูรณ์ อำเภอโคกเจริญ อำเภอหนองม่วง จังหวัดลพบุรี

ทิศใต้ ติดต่อกับ อำเภออินทร์บุรี จังหวัดสิงห์บุรี อำเภอบ้านหมี่ จังหวัดลพบุรี อำเภอสรรพยา อำเภอมโนรมย์ อำเภอเมืองชัยนาท จังหวัดชัยนาท

ทิศตะวันตก ติดต่อกับ อำเภอเมืองอุทัยธานี อำเภอทัพทัน อำเภอสว่างอารมณ์ อำเภอลานสัก อำเภอบ้านไร่ จังหวัดอุทัยธานี อำเภออุ้มผาง จังหวัดตาก

แผนที่จังหวัดนครสวรรค์



๓) ลักษณะภูมิประเทศ

ลักษณะภูมิศาสตร์โดยทั่วไป ส่วนใหญ่เป็นที่ราบลุ่มเหมาะแก่การเกษตร เป็นที่ราบประมาณ ๓ ใน ๔ ของพื้นที่จังหวัด มีแม่น้ำสายสำคัญคือ แม่น้ำปิง แม่น้ำยม และ แม่น้ำน่าน ไหลมารวมกันเป็นแม่น้ำเจ้าพระยา ผ่านช่วงกลางของจังหวัด และมีเพียง ๖ อำเภอที่ตั้งอยู่บนแม่น้ำสายหลัก สภาพภูมิประเทศทางด้านทิศตะวันตกของจังหวัด มีภูเขาสลับซับซ้อนและเป็นป่าทึบในเขตอำเภอลาดยาว อำเภอแม่वंก อำเภอแม่ปิง และอำเภอชุมตาบง พื้นที่ป่าของจังหวัดเป็นสภาพป่าที่เชื่อมโยงติดต่อกับป่าห้วยขาแข้งของจังหวัดอุทัยธานีในเส้นทางใต้ของอำเภอแม่वंก ส่วนตอนบนของอำเภอแม่वंกและอำเภอลาดยาวเป็นส่วนติดต่อกับป่าทึบของจังหวัดตากที่เชื่อมโยงไปถึงป่าทุ่งใหญ่นเรศวรของจังหวัดกาญจนบุรี ส่วนด้านตะวันออกของจังหวัด อำเภอหนองบัวและอำเภอไพศาลี เป็นพื้นที่ราบลาดเทติดต่อกับเทือกเขาเพชรบูรณ์

สภาพพื้นที่ส่วนใหญ่ของจังหวัด เป็นที่ราบค่อนข้างเรียบแคบบริเวณที่ราบลุ่มแม่น้ำโดยเฉพาะตอนกลางของจังหวัด ซึ่งอยู่ในเขตอำเภอเมืองนครสวรรค์ อำเภอบรรพตพิสัย อำเภอชุมแสง อำเภอท่าตะโก อำเภอโกรกพระ อำเภอเก้าเลี้ยว และอำเภอพยุหะคีรี สภาพพื้นที่ทางทิศตะวันตก (เขตอำเภอลาดยาว อำเภอแม่वंก อำเภอแม่ปิงและอำเภอชุมตาบง) และทิศตะวันออก (เขตอำเภอหนองบัว อำเภอไพศาลี อำเภอตากฟ้าและอำเภอตาคลี) มีลักษณะเป็นแบบลอนลูกคลื่น ยกตัวขึ้นจากตอนกลางของจังหวัดสูงจากระดับน้ำทะเล ปานกลาง ๒๐-๑๐๐ เมตร

๔) ลักษณะภูมิอากาศ

อยู่ภายใต้อิทธิพลของมรสุม ๒ ชนิด คือ มรสุมตะวันออกเฉียงเหนือซึ่งพัดจากทิศตะวันออกเฉียงเหนือปกคลุมในช่วงฤดูหนาว ทำให้จังหวัดนครสวรรค์ประสบกับภาวะหนาวเย็นและแห้งกับมรสุมตะวันตกเฉียงใต้ซึ่งพัดปกคลุมในช่วงฤดูฝน ทำให้มีฝนและอากาศชุ่มชื้น

ฤดูกาล พิจารณาตามลักษณะลมฟ้าอากาศของประเทศไทย แบ่งฤดูกาลของจังหวัดนครสวรรค์ออกเป็น ๓ ฤดูดังนี้

ฤดูหนาว เริ่มตั้งแต่กลางเดือนตุลาคมถึงกลางเดือนกุมภาพันธ์ซึ่งเป็นฤดูมรสุมตะวันออกเฉียงเหนือ ความกดอากาศสูงจากประเทศจีนซึ่งมีคุณสมบัติเย็นและแห้งจะแผ่ลงมาปกคลุมประเทศไทยในช่วงนี้ แต่เนื่องจากจังหวัดนครสวรรค์ตั้งอยู่ทางตอนบนสุดของภาคกลางอิทธิพลของบริเวณความกดอากาศสูงจากประเทศจีนที่แผ่ลงมาปกคลุมในช่วงฤดูหนาวจะช้ากว่าภาคเหนือและภาคตะวันออกเฉียงเหนือ ทำให้อากาศหนาวเย็นช้ากว่าสองภาคดังกล่าว แต่ก็จะหนาวเย็นเร็วกว่าจังหวัดอื่น ๆ ในภาคกลางด้วยกัน โดยเริ่มมีอากาศหนาวเย็นประมาณเดือนพฤศจิกายนเป็นต้นไป

ฤดูร้อน เริ่มเมื่อมรสุมตะวันออกเฉียงเหนือสิ้นสุดลง คือประมาณกลางเดือนกุมภาพันธ์ถึงกลางเดือนพฤษภาคม ในระยะนี้จะมีหย่อมความกดอากาศต่ำเนื่องจากความร้อนปกคลุมประเทศไทยตอนบน ประกอบกับลมที่พัดปกคลุมประเทศไทยในช่วงนี้เป็นลมฝ่ายใต้ ทำให้มีอากาศร้อนอบอ้าวทั่วไป โดยมีอากาศร้อนจัดอยู่ในเดือนเมษายน

ฤดูฝน เริ่มตั้งแต่กลางเดือนพฤษภาคมถึงกลางเดือนตุลาคม ซึ่งเป็นช่วงที่มรสุมตะวันตกเฉียงใต้พัดปกคลุมประเทศไทย ร่องความกดอากาศต่ำที่พัดผ่านบริเวณภาคใต้ของประเทศไทยจะเลื่อนขึ้นมาพัดผ่านบริเวณภาคกลาง และภาคเหนือเป็นลำดับในระยะนี้ทำให้มีฝนตกชุกขึ้นตั้งแต่กลางเดือนพฤษภาคมเป็นต้นไป โดยเดือนกันยายนเป็นเดือนที่มีฝนตกชุกที่สุดในรอบปีและเป็นช่วงที่มีความชื้นสูง

ค่าปกติของปริมาณน้ำฝน (เฉลี่ยคาบ ๓๐ ปี : พ.ศ. ๒๕๒๔ -๒๕๕๓)													
	ม.ค.	ก.พ.	มี.ค.	เม.ย.	พ.ค.	มิ.ย.	ก.ค.	ส.ค.	ก.ย.	ต.ค.	พ.ย.	ธ.ค.	รายปี
นครสวรรค์	๔.๓	๑๑.๙	๓๓.๑	๖๓.๗	๑๕๐.๗	๑๓๗.๓	๑๔๘.๐	๑๗๘.๓	๒๓๗.๐	๑๕๓.๔	๒๗.๔	๔.๖	๑,๑๔๙.๗
ค่าปกติของจำนวนวันที่มีฝนตก (เฉลี่ย ๓๐ ปี : พ.ศ. ๒๕๒๔-๒๕๕๓)													
	ม.ค.	ก.พ.	มี.ค.	เม.ย.	พ.ค.	มิ.ย.	ก.ค.	ส.ค.	ก.ย.	ต.ค.	พ.ย.	ธ.ค.	รายปี
นครสวรรค์	๑.๐	๑.๔	๓.๑	๕.๘	๑๓.๖	๑๔.๗	๑๖.๖	๑๘.๕	๑๘.๙	๑๔.๐	๓.๖	๐.๙	๑๑๒.๑

ข้อมูล : สถานีอุตุนิยมวิทยานครสวรรค์

**อุณหภูมิสูงสุด อุณหภูมิต่ำสุด อุณหภูมิเฉลี่ย ความชื้นสัมพัทธ์
รายเดือนของปี พ.ศ. ๒๕๖๒ และ พ.ศ. ๒๕๖๓ จังหวัดนครสวรรค์**

ลำดับที่	เดือน	พ.ศ. ๒๕๖๒				พ.ศ. ๒๕๖๓			
		อุณหภูมิ ต่ำสุด (องศา เซลเซียส)	อุณหภูมิ สูงสุด (องศา เซลเซียส)	อุณหภูมิ เฉลี่ย (องศา เซลเซียส)	ความชื้น สัมพัทธ์ (เปอร์เซ็นต์)	อุณหภูมิ ต่ำสุด (องศา เซลเซียส)	อุณหภูมิ สูงสุด (องศา เซลเซียส)	อุณหภูมิ เฉลี่ย (องศา เซลเซียส)	ความชื้น สัมพัทธ์ (เปอร์เซ็นต์)
๑	มกราคม	๑๗.๙	๓๕.๙	๒๖.๙๖	๖๗.๖๗	๑๘.๐	๓๖.๘	๒๘.๑๙	๖๓.๔๔
๒	กุมภาพันธ์	๒๑.๐	๓๘.๑	๒๙.๕๗	๖๖.๑๒	๒๐.๐	๓๘.๐	๒๙.๐๓	๕๖.๙๓
๓	มีนาคม	๒๑.๖	๔๑.๑	๓๑.๕๘	๕๙.๕๙	๒๓.๓	๔๑.๐	๓๑.๙๓	๕๙.๕๕
๔	เมษายน	๒๓.๓	๔๒.๕	๓๓.๒๑	๖๑.๓๐	๒๔.๖	๔๓.๓	๓๒.๙๒	๕๖.๘๑
๕	พฤษภาคม	๒๓.๘	๔๒.๕	๓๑.๔๘	๗๐.๓๘	๒๕.๓	๔๒.๒	๓๒.๔๓	๖๕.๑๙
๖	มิถุนายน	๒๔.๖	๓๘.๒	๓๐.๐๖	๘๐.๐๗	๒๓.๗	๓๙.๘	๓๐.๓๕	๗๓.๖๘
๗	กรกฎาคม	๒๔.๒	๓๗.๓	๒๙.๗๑	๗๗.๖๕	๒๓.๙	๓๘.๐	๓๐.๒๖	๗๓.๒๐
๘	สิงหาคม	๒๔.๔	๓๕.๕	๒๘.๕๓	๘๒.๔๐	๒๔.๔	๓๘.๗	๒๙.๒๖	๗๗.๐๔
๙	กันยายน	๒๓.๖	๓๖.๕	๒๘.๘๑	๗๙.๔๔	๒๔.๕	๓๗.๐	๒๙.๔๑	๗๙.๗๘
๑๐	ตุลาคม	๒๑.๓	๓๗.๓	๒๙.๑๕	๗๗.๖๒	๒๑.๖	๓๕.๑	๒๗.๐๕	๘๕.๑๐
๑๑	พฤศจิกายน	๑๙.๓	๓๖.๔	๒๗.๘๔	๖๙.๒๔	๑๙.๕	๓๖.๕	๒๘.๐๑	๗๓.๑๐
๑๒	ธันวาคม	๑๒.๔	๓๖.๒	๒๕.๑๔	๖๕.๒๕	๑๕.๔	๓๕.๘	๒๕.๙๖	๖๗.๓๔

ข้อมูล : สถานีอุตุนิยมวิทยานครสวรรค์



ปริมาณฝนที่ตกและจำนวนวันฝนตกในรอบปี ย้อนหลัง ๓ ปี ในปี พ.ศ. ๒๕๖๑ - ๒๕๖๓ จังหวัดนครสวรรค์

ลำดับ ที่	อำเภอ	ปี พ.ศ. ๒๕๖๑		ปี พ.ศ. ๒๕๖๒		ปี พ.ศ. ๒๕๖๓	
		จำนวน ฝน รวม (มิลลิเมตร)	จำนวน วันฝนตก (วัน)	จำนวน ฝนรวม (มิลลิเมตร)	จำนวน วันฝนตก (วัน)	จำนวน ฝนรวม (มิลลิเมตร)	จำนวน วันฝนตก (วัน)
๑	เมืองนครสวรรค์	๙๑๑.๒	๑๑๘	๙๗๕.๔	๙๔	๘๐๓.๘	๙๒
๒	ตากฟ้า	๑๒๗๓.๒	๑๑๔	๑๐๒๙.๑	๙๓	๘๑๗.๔	๙๗
๓	ท่าตะโก	๑๐๖๓.๖	๘๗	๖๗๘.๐	๗๕	๙๐๕.๕	๗๕
๔	ลาดยาว	๗๕๔.๘	๘๖	๘๙๖.๓	๘๗	๙๑๖.๖	๘๕
๕	โกรกพระ	๗๖๒.๘	๖๙	๕๙๘.๖	๖๒	๘๒๔.๙	๔๙
๖	ตากถ้ำ	๘๑๖.๘	๕๒	๗๗๙.๙	๔๘	๙๑๓.๒	๕๑
๗	ชุมแสง	๗๐๓.๕	๗๔	๘๖๐.๙	๖๐	๖๙๐.๘	๖๐
๘	พยุหะคีรี	๗๙๗.๘	๙๕	๘๓๔.๔	๗๘	๘๐๐.๔	๖๘
๙	บรรพตพิสัย	๔๙๕.๖	๕๕	๘๕๔.๕	๔๘	๘๗๗.๒	๕๗
๑๐	หนองบัว	๑๑๑๗.๖	๙๔	๑๐๙๐.๘	๖๙	๑๑๐๗.๑	๗๕
๑๑	ไพศาลี	๑๐๒๘.๕	๗๕	๘๓๒.๖	๘๓	๙๕๗.๘	๗๕
๑๒	เก้าเลี้ยว	๘๖๕.๘	๗๓	๗๔๖.๙	๕๙	๖๘๒.๘	๔๗
๑๓	แม่เปิน	๑๐๑๖.๙	๙๓	๖๓๓.๒	๗๗	๑๑๔๗.๑	๙๔
๑๔	แม่วงก์	๑๐๖๖.๑	๗๔	๗๙๗.๕	๗๓	๑๕๐๖.๐	๘๒
๑๕	ชุมตาบง	๑๒๘๒.๙	๗๒	๑๐๑๙.๗	๗๕	๑๓๘๒.๐	๗๖

ข้อมูล : สถานีอุตุนิยมวิทยานครสวรรค์

๕) ลักษณะของดิน

พื้นที่ส่วนใหญ่ของจังหวัดนครสวรรค์เป็นแอ่งตรงกลาง ยกตัวสูงขึ้นไปทางทิศตะวันตกและทิศตะวันออกเฉียงเหนือ ดินที่เกิดขึ้นจากวัสดุต้นกำเนิดในลักษณะหรือสภาพพื้นที่ประเภทต่าง ๆ ซึ่งแบ่งออกได้เป็น ๘ ประเภท คือ

ที่ราบน้ำท่วมถึง (Flood Plain) เป็นพื้นที่ส่วนใหญ่ทางตอนกลางของพื้นที่จังหวัดนครสวรรค์เป็นผลจากการไหลของน้ำตะกอนที่มีเนื้อหยาบจะอยู่ใกล้ลำน้ำทำให้เกิดสันริมน้ำตะกอนเนื้อละเอียดถูกพัดพาไปในที่ลุ่ม (River Basin) ความอุดมสมบูรณ์ของดินปานกลาง ส่วนใหญ่จะใช้ประโยชน์ในการ ทำนา และปลูกไม้ผลต่าง ๆ ในบริเวณสันริมน้ำ

ลานตะพักลำน้ำกลางเก่ากลางใหม่ (Semi Fecent Terrace) เป็นบริเวณที่มีอายุมากกว่าอยู่สูงกว่าและไกลจากแม่น้ำมากกว่าบริเวณที่ราบน้ำท่วมถึง น้ำจากแม่น้ำท่วมไม่ถึง พบเป็นบริเวณกว้างทางตอนเหนือของอำเภอบรรพตพิสัย อำเภอท่าตะโก ทางทิศตะวันออกของอำเภอหนองบัว และบริเวณตอนกลางของอำเภอลาดยาว ดินบริเวณนี้จึงมีวัสดุต้นกำเนิดมาจากตะกอนที่มีเนื้อละเอียดหรือปานกลาง พื้นที่บริเวณนี้ใช้ประโยชน์ในการทำนาในที่ลุ่มและปลูกพืชไร่บนที่ดอน

ลานตะพักลำน้ำระดับต่ำ (Low Terrace) เป็นบริเวณที่มีอายุมากกว่าที่ราบน้ำท่วมถึง และลานตะพักลำน้ำกลางเก่ากลางใหม่ ปัจจุบันใช้ประโยชน์ในการทำนา ซึ่งบางบริเวณเปลี่ยนสภาพมาจากป่าแดงและบางส่วนที่ยังคงเป็นสภาพป่าแดงที่เสื่อมโทรมอยู่ พบในเขตอำเภอหนองบัว อำเภอไพศาลี

ลานตะพักลำน้ำระดับสูง (High Terrace) เป็นบริเวณที่เกิดจากการทับถมของตะกอนจากลำน้ำเก่าที่มีอายุมากที่สุด ส่วนใหญ่อยู่ในเขตอำเภอหนองบัวและอำเภอไพศาลี การระบายน้ำอยู่ในระดับดีถึงดีมาก ความอุดมสมบูรณ์ต่ำ ในปัจจุบันถูกใช้ประโยชน์ในการปลูกพืชไร่ เป็นป่าเสื่อมโทรมและรกร้างว่างเปล่า

เนินตะกอนรูปพัดติดต่อกัน (Coalescing Fans) เกิดจากน้ำของลำห้วยและลำธารต่าง ๆ ที่พัดพาเอาตะกอนทับถมในบริเวณปากทางของหุบเขาต่าง ๆ พบเป็นบริเวณกว้างทางด้านตะวันตกของอำเภอลาดยาวซึ่งมีเทือกเขาสูงและมีลำห้วยมาก ลักษณะของดินส่วนใหญ่เนื้อดินเป็นดินร่วนเหนียวปนทราย ดินร่วนเหนียวปนกรวด มีการระบายน้ำดี ความอุดมสมบูรณ์ ค่อนข้างต่ำ ปัจจุบันถูกใช้ประโยชน์ในการปลูกพืชไร่ และบางส่วนเป็นป่า

ลานตะพักปูนมาร์ล (Mid Terrace) พบเป็นบริเวณกว้างอยู่ทางทิศตะวันออกเฉียงใต้ของจังหวัดนครสวรรค์ บริเวณเขตอำเภอตากาลี อำเภอตากฟ้า ลักษณะดินมีเนื้อดินเป็นดินเหนียว ดินร่วนเหนียว ดินร่วนดินเหนียวปนกรวดหิน การระบายน้ำดี ความอุดมสมบูรณ์สูงปัจจุบันใช้ประโยชน์ในการปลูกพืชไร่

พื้นที่ผิวที่เหลื่อมค้ำจากการกัดกร่อน (Disseated Erosion Surface) บริเวณนี้มีการปรับพื้นที่ให้ราบเรียบลง โดยการชะล้างพังทลายของพื้นฐานต่าง ๆ ลักษณะของดินมีเนื้อดินเป็นดินเหนียวดินร่วนเหนียว ดินร่วนดินเหนียวปนกรวดหิน การระบายน้ำดี ความอุดมสมบูรณ์ของดินปานกลางถึงสูง ปัจจุบันถูกใช้ประโยชน์ในการปลูกพืชไร่

ดินภูเขา (Mountain) เป็นบริเวณที่ความลาดชันมากกว่าร้อยละ ๓๔ พบมากทางด้านทิศตะวันตกของจังหวัดเขตติดต่อกับจังหวัดอุทัยธานีและจังหวัดตากทางด้านตะวันออก ซึ่งส่วนใหญ่ดินบริเวณนี้เนื้อดินมีลักษณะเป็นดินร่วนดินเหนียวและดินเหนียว ที่มีการระบายน้ำได้ดีในปัจจุบันมีบางส่วนยังคงมีสภาพเป็นป่าไม้ ซึ่งมีลักษณะหินโผล่อยู่โดยทั่วไปและบางส่วนถูกบุกรุกทำลายเพาะปลูกพืชไร่



๒. ด้านการเมือง/การปกครอง

๑) เขตการปกครอง

จังหวัดนครสวรรค์ จัดรูปการปกครองตามลักษณะการปกครองส่วนภูมิภาค โดยแบ่งออกเป็น ๑๕ อำเภอ ๑,๔๓๒ หมู่บ้าน ตำบล และจัดรูปการปกครองตามลักษณะการปกครองส่วนท้องถิ่น ประกอบด้วย องค์การบริหารส่วนจังหวัด ๑ แห่ง เทศบาล ๒๑ แห่ง (เทศบาลนคร ๑ แห่ง เทศบาลเมือง ๒ แห่ง เทศบาลตำบล ๑๘ แห่ง) และองค์การบริหารส่วนตำบล ๑๒๑ แห่ง

ตารางแสดงเขตการปกครองส่วนภูมิภาคและส่วนท้องถิ่น พ.ศ. ๒๕๖๔

ที่	อำเภอ	พื้นที่ (ตร.กม.)	จำนวน หมู่บ้าน	จำนวน ตำบล	จำนวน เทศบาล	จำนวน อบต.
๑	เมืองฯ	๗๔๘.๒๖๘	๑๗๒	๑๖	๒	๑๖
๒	โกรกพระ	๒๙๗.๑๙๔	๖๕	๙	๓	๗
๓	ชุมแสง	๗๑๖.๗๒๖	๑๒๖	๑๑	๒	๑๑
๔	ลาดยาว	๖๙๑.๐๙๖	๑๔๙	๑๒	๒	๑๒
๕	บรรพตพิสัย	๙๐๙.๘๙๗	๑๑๘	๑๓	๒	๑๒
๖	หนองบัว	๘๑๙.๕๐๕	๑๐๗	๙	๑	๙
๗	ตากถ้ำ	๘๕๔.๐๖๒	๑๒๕	๑๐	๒	๑๐
๘	เก้าเลี้ยว	๒๕๖.๗๑๓	๔๓	๕	๑	๔
๙	ท่าตะโก	๖๐๗.๒๒๕	๑๑๒	๑๐	๑	๑๐
๑๐	ตากฟ้า	๕๗๐.๖๙๒	๗๖	๗	๒	๖
๑๑	ไพศาลี	๙๗๙.๔๕๗	๑๐๑	๘	๑	๘
๑๒	พยุหะคีรี	๗๔๐.๗๙๔	๑๒๕	๑๑	๒	๙
๑๓	แม่วงก์	๗๖๖.๘๐๘	๖๖	๔	-	๔
๑๔	แม่เปิน	๒๖๐.๒๐๐	๒๔	๑	-	๑
๑๕	ชุมตาบง	๓๗๙.๐๔๐	๒๓	๒	-	๒
รวม		๙,๕๙๗.๖๗๗	๑,๔๓๒	๑๒๘	๒๑	๑๒๑

ที่มา : ที่ทำการปกครองจังหวัดนครสวรรค์ ,ข้อมูลเดือน ธันวาคม ๒๕๖๓



๒) การเลือกตั้ง

๑. การแบ่งเขตเลือกตั้งสมาชิกสภาผู้แทนราษฎรของจังหวัดนครสวรรค์

ที่	จังหวัด	จำนวนเขตเลือกตั้ง	จำนวนสมาชิกสภาผู้แทนฯ (ส.ส.)	เขตเลือกตั้งที่	ท้องที่ที่ประกอบเป็นเขตเลือกตั้ง
๑	นครสวรรค์	๖ เขต	๖ คน	๑	๑. อำเภอเมืองนครสวรรค์(เฉพาะตำบลนครสวรรค์ตกในเขตเทศบาลนครนครสวรรค์), ตำบลนครสวรรค์ออก(ในเขตเทศบาลนครนครสวรรค์), ตำบลแควใหญ่(ในเขตเทศบาลนครนครสวรรค์), ตำบลปากน้ำโพ, ตำบลวัดไทร, ตำบลบางม่วง, ตำบลบ้านมะเกลือ, ตำบลบ้านแก่ง, ตำบลหนองกรด, ตำบลหนองกระโดน,และตำบลบึงเสนาท ๒. อำเภอเก้าเลี้ยว(เฉพาะตำบลมหาโพธิ ๓. อำเภอลาดยาว(เฉพาะตำบลหนองยาว)
				๒	๑. อำเภอเมืองนครสวรรค์ (ยกเว้นตำบลนครสวรรค์ตกในเขตเทศบาลนครนครสวรรค์), ตำบลนครสวรรค์ออก (ในเขตเทศบาลนครนครสวรรค์), ตำบลแควใหญ่(ในเขตเทศบาลนครนครสวรรค์),ตำบลปากน้ำโพ, ตำบลวัดไทร, ตำบลบางม่วง, ตำบลบ้านมะเกลือ,ตำบลบ้านแก่ง, ตำบลหนองกรด, ตำบลหนองกระโดน และตำบลบึงเสนาท) ๒. อำเภอพยุหะคีรี ๓. อำเภอโกรกพระ ๔. อำเภอชุมแสง (เฉพาะตำบลทับกฤชใต้)
				๓	๑. อำเภอบรรพตพิสัย ๒. อำเภอชุมแสง (ยกเว้นตำบลทับกฤชใต้) ๓. อำเภอเก้าเลี้ยว (ยกเว้นตำบลมหาโพธิ)
				๔	๑. อำเภอหนองบัว ๒. อำเภอไพศาลี(ยกเว้นตำบลตะคร้อ ตำบลสำโรงชัย และตำบลโพธิ์ประสาท) ๓. อำเภอท่าตะโก
				๕	๑. อำเภอตากาลี ๒. อำเภอตากฟ้า ๓. อำเภอไพศาลี (เฉพาะตำบลตะคร้อ ตำบลสำโรงชัย และตำบลโพธิ์ประสาท)
				๖	๑. อำเภอลาดยาว (ยกเว้นตำบลหนองยาว) ๒. อำเภอแม่วงก์ ๓. อำเภอแม่เปิน ๔. อำเภอชุมตาบง

ข้อมูล เดือน พฤศจิกายน พ.ศ. ๒๕๖๑

๒. การแบ่งเขตเลือกตั้งสมาชิกสภาองค์การบริหารส่วนจังหวัดนครสวรรค์

ที่	อำเภอ	จำนวนเขตเลือกตั้ง	จำนวนสมาชิกส.อบจ.
๑	เมืองนครสวรรค์	๘ เขต	๘ คน
๒	ตากาลี	๔ เขต	๔ คน
๓	บรรพตพิสัย	๓ เขต	๓ คน
๔	ลาดยาว	๓ เขต	๓ คน
๕	ไพศาลี	๓ เขต	๓ คน
๖	ชุมแสง	๒ เขต	๒ คน
๗	ท่าตะโก	๒ เขต	๒ คน
๘	แม่วงก์	๒ เขต	๒ คน
๙	พยุหะคีรี	๒ เขต	๒ คน
๑๐	หนองบัว	๒ เขต	๒ คน
๑๑	ตากฟ้า	๑ เขต	๑ คน
๑๒	เก้าเลี้ยว	๑ เขต	๑ คน
๑๓	โกรกพระ	๑ เขต	๑ คน
๑๔	ชุมตาบง	๑ เขต	๑ คน
๑๕	แม่เปิน	๑ เขต	๑ คน
รวม ๑๕ อำเภอ		๓๖ เขต	๓๖ คน



๓. ประชากร

๑) ข้อมูลเกี่ยวกับจำนวนประชากร (ข้อมูลเปรียบเทียบย้อนหลัง ๓-๕ ปี และการคาดการณ์ในอนาคต)

ประชากรจังหวัดนครสวรรค์ ณ วันที่ ๓๑ ธันวาคม ๒๕๖๓ จำนวน ๑,๐๔๐,๓๐๘ คน เป็นชาย จำนวน ๕๐๗,๓๗๙ คน คิดเป็นร้อยละ ๔๘.๗๗ เป็นหญิง จำนวน ๕๓๒,๙๒๙ คน คิดเป็นร้อยละ ๕๑.๒๓ อำเภอที่มีประชากรมากที่สุด คือ อำเภอเมืองนครสวรรค์ จำนวน ๒๔๓,๙๓๕ คน คิดเป็นสัดส่วนร้อยละ ๒๓.๔๔ ของประชากรทั้งจังหวัด อำเภอที่มีประชากรน้อยที่สุด คือ อำเภอชุมตาบง จำนวน ๑๘,๐๒๐ คน คิดเป็นสัดส่วนร้อยละ ๑.๗๓ ความหนาแน่นของประชากรลดลง

ตารางจำนวนประชากรจำแนกตามเขตการปกครองรายอำเภอและเพศ พ.ศ.๒๕๖๒ - ๒๕๖๓

อำเภอ	พ.ศ.๒๕๖๒			พ.ศ.๒๕๖๓		
	จำนวนประชากรชาย (คน)	จำนวนประชากรหญิง (คน)	จำนวนประชากรรวม	จำนวนประชากรชาย (คน)	จำนวนประชากรหญิง (คน)	จำนวนประชากรรวม
เมืองนครสวรรค์	๑๑๘,๒๘๙	๑๒๖,๗๔๕	๒๔๕,๐๓๔	๑๑๗,๔๔๓	๑๒๖,๔๙๒	๒๔๓,๙๓๕
โกรกพระ	๑๗,๓๐๗	๑๘,๑๕๒	๓๕,๔๕๙	๑๖,๖๓๓	๑๗,๔๘๒	๓๔,๑๑๕
ชุมแสง	๓๑,๐๓๓	๓๓,๐๔๑	๖๔,๐๗๔	๓๐,๕๑๓	๓๒,๗๑๒	๖๓,๒๒๕
หนองบัว	๓๓,๗๖๐	๓๔,๘๑๘	๖๘,๕๗๘	๓๒,๕๖๔	๓๓,๕๕๘	๖๖,๑๒๒
บรรพตพิสัย	๔๒,๐๗๓	๔๓,๘๓๓	๘๕,๙๐๖	๔๑,๗๒๘	๔๓,๖๔๐	๘๕,๓๖๘
เก้าเลี้ยว	๑๖,๘๖๔	๑๗,๖๙๙	๓๔,๕๖๓	๑๖,๗๒๖	๑๗,๖๒๑	๓๔,๓๔๗
ตากถ้ำ	๕๒,๕๕๖	๕๔,๕๒๖	๑๐๗,๐๘๒	๕๑,๑๔๙	๕๓,๐๑๓	๑๐๔,๑๖๒
ท่าตะโก	๓๒,๔๖๐	๓๔,๑๐๘	๖๖,๕๖๘	๓๒,๒๔๔	๓๓,๙๐๗	๖๖,๑๕๑
ไพศาลี	๓๕,๑๒๑	๓๖,๒๑๘	๗๑,๓๓๙	๓๔,๕๗๐	๓๕,๗๐๖	๗๐,๒๗๖
พยุหะคีรี	๒๙,๗๙๗	๓๑,๕๕๕	๖๑,๓๕๒	๒๙,๓๕๖	๓๑,๓๑๑	๖๐,๖๖๗
ลาดยาว	๔๒,๔๖๕	๔๔,๔๖๐	๘๖,๙๒๕	๔๐,๕๘๑	๔๒,๕๗๑	๘๓,๑๕๒
ตากฟ้า	๑๙,๘๒๓	๒๐,๕๘๐	๔๐,๔๐๓	๑๙,๔๓๖	๒๐,๒๒๑	๓๙,๖๕๗
แม่วงก์	๒๖,๒๗๒	๒๖,๔๕๑	๕๒,๗๒๓	๒๔,๙๘๒	๒๕,๒๒๒	๕๐,๒๐๔
แม่เปิน	๑๐,๔๙๔	๑๐,๓๘๘	๒๐,๘๘๒	๑๐,๕๑๒	๑๐,๓๙๕	๒๐,๙๐๗
ชุมตาบง	๙,๔๐๙	๙,๕๙๐	๑๘,๙๙๙	๘,๙๔๒	๙,๐๗๘	๑๘,๐๒๐
รวม	๕๑๗,๗๒๓	๕๒๒,๕๘๕	๑,๐๔๐,๓๐๘	๕๐๗,๓๗๙	๕๓๒,๙๒๙	๑,๐๔๐,๓๐๘

ข้อมูล ณ วันที่ ๓๑ ธันวาคม ๒๕๖๓

เมื่อพิจารณาประชากรที่มีสัญชาติไทยและมีชื่ออยู่ในทะเบียนบ้าน ตามกลุ่มอายุ ปี ๒๕๖๒ พบว่า ประชากรอายุ ๐ - ๑๔ ปี มีจำนวน ๑๕๕,๗๖๖ คน คิดเป็นร้อยละ ๑๕.๔๐ อายุ ๑๕ - ๖๐ ปี จำนวน ๖๗๘,๘๗๖ คน หรือร้อยละ ๖๕.๐๐ อายุ ๖๑ ปีขึ้นไป จำนวน ๒๐๓,๐๑๗ คน คิดเป็นร้อยละ ๑๙.๖๐ ประชากรวัยเด็กและแรงงานลดลง ประชากรผู้สูงอายุเพิ่มขึ้น

จำนวนประชากรที่มีสัญชาติไทยและมีชื่ออยู่ในทะเบียนบ้าน แยกตามอายุ พ.ศ. ๒๕๖๒-๒๕๖๓

ลักษณะข้อมูล	พ.ศ. ๒๕๖๒			พ.ศ. ๒๕๖๓		
	ชาย(คน)	หญิง(คน)	รวม	ชาย(คน)	หญิง(คน)	รวม
แยกตามเพศ	๕๑๗,๗๒๓	๕๔๒,๑๖๔	๑,๐๕๙,๘๘๗	๕๐๗,๓๗๙	๕๓๒,๙๒๙	๑,๐๔๐,๓๐๘
ผู้ที่มีสัญชาติไทยและมีชื่ออยู่ในทะเบียนบ้าน	๕๐๕,๗๗๖	๕๓๑,๙๙๓	๑,๐๓๗,๗๖๙	๕๐๔,๔๙๗	๕๓๑,๑๖๒	๑,๐๓๕,๖๕๙
ผู้ที่ไม่ได้มีสัญชาติไทยและมีชื่ออยู่ในทะเบียนบ้าน	๘๒๖	๕๗๕	๑,๔๐๑	๘๘๖	๕๙๔	๑,๔๘๐
ผู้ที่มีชื่ออยู่ในทะเบียนบ้านกลาง*	๙,๘๖๑	๙,๐๓๐	๑๘,๘๙๑	๑,๗๒๐	๑,๐๓๗	๒,๗๕๗
ผู้ที่อยู่ระหว่างการย้าย (ผู้ที่ย้ายออกแต่ยังไม่ได้ย้ายเข้า)	๑,๒๒๔	๕๖๖	๑,๗๙๐	๒๗๔	๑๓๘	๔๑๒

(ข้อมูล ณ วันที่ ๓๑ ธันวาคม ๒๕๖๔ เรื่อง จำนวนราษฎรทั่วราชอาณาจักร ตามหลักฐานการทะเบียนราษฎร ๒๕๖๓)

*ทะเบียนบ้านกลาง หมายถึง ทะเบียนบ้านซึ่งผู้อำนวยการลงทะเบียนกลางกำหนดให้จัดทำขึ้น สำหรับลงรายการบุคคลที่ไม่อาจมีชื่ออยู่ในทะเบียนบ้าน

จำนวนประชากรที่มีสัญชาติไทยและมีชื่ออยู่ในทะเบียนบ้าน แยกตามอายุ พ.ศ. ๒๕๖๒-๒๕๖๓

อายุ	พ.ศ. ๒๕๖๒			พ.ศ. ๒๕๖๓		
	ชาย	หญิง	รวม	ชาย	หญิง	รวม
๐ - ๑๔ ปี	๘๒,๖๒๖	๗๗,๓๖๕	๑๕๙,๙๙๑	๘๐,๔๓๐	๗๕,๓๓๖	๑๕๕,๗๖๖
๑๕ - ๖๐ ปี	๓๔๔,๒๖๔	๓๔๔,๕๒๖	๖๘๘,๗๙๐	๓๓๕,๕๗๓	๓๔๑,๓๐๓	๖๗๖,๘๗๖
๖๑ ปีขึ้นไป	๘๕,๑๐๙	๑๑๐,๑๐๒	๑๙๕,๒๑๑	๘๘,๔๙๔	๑๑๔,๕๒๓	๒๐๓,๐๑๗
รวม	๕๐๕,๗๗๖	๕๓๑,๙๙๓	๑,๐๓๗,๗๖๙	๕๐๔,๔๙๗	๕๓๑,๑๖๒	๑,๐๓๕,๖๕๙

ข้อมูล กรมการปกครอง กระทรวงมหาดไทย ณ วันที่ ๓๑ ธันวาคม ๒๕๖๓



๔. สภาพทางสังคม

๑) การศึกษา

ข้อมูลการศึกษาของจังหวัดนครสวรรค์ ปี พ.ศ. ๒๕๖๓ จังหวัดนครสวรรค์ มีสถาบันการศึกษา ทั้งภาครัฐและเอกชน จำนวน ๖๕๔ แห่ง มีจำนวนนักเรียน ๑๗๖,๐๗๒ คน จำนวนครูและผู้บริหาร ๙,๖๔๑ คน จำนวนนักเรียนด้อยโอกาส ๕๗,๑๔๔ คน คิดเป็นร้อยละ ๕๙.๔๙ ของนักเรียนทั้งหมดปี พ.ศ. ๒๕๖๓ มีนักเรียนออกกลางคันเพิ่มขึ้นจากปี พ.ศ. ๒๕๖๒ ร้อยละ ๒๗๙ คะแนนเฉลี่ย O-NET จังหวัดนครสวรรค์ ชั้น ป.๖ ม.๓ และ ม.๖ ปีการศึกษา ๒๕๖๑ (รวม ๕ กลุ่มสาระการเรียนรู้) มีคะแนนเฉลี่ยเพิ่มขึ้นจากคะแนนปีการศึกษา ๒๕๖๓ คะแนนเฉลี่ยระดับจังหวัดต่ำกว่าคะแนนเฉลี่ยของประเทศเล็กน้อย

จากการประเมินนักเรียนประถมศึกษาในสังกัดของสำนักงานเขตพื้นที่การศึกษา ประถมศึกษานครสวรรค์ เขต ๑, ๒ และ ๓ ประเมินความสามารถด้านการอ่าน การเขียน ระดับประถมศึกษา พบว่านักเรียนร้อยละ ๙๗ มีความสามารถอ่านออกเสียงในระดับพอใช้ขึ้นไป นักเรียนร้อยละ ๙๖ มีความสามารถอ่านรู้เรื่องในระดับพอใช้ขึ้นไป นักเรียนร้อยละ ๙๓ มีความสามารถเขียนคำในระดับพอใช้ขึ้นไป นักเรียนร้อยละ ๙๘ มีความสามารถเขียนเรื่องเรื่องในระดับพอใช้ขึ้นไป

ตารางที่ ๑ จำนวนสถานศึกษา นักเรียน ครู และบุคลากรทางการศึกษา ของสถานศึกษาภาครัฐและเอกชน ทุกสังกัด

ที่	หน่วยงาน	จำนวน สถานศึกษา	จำนวนนักเรียน นักศึกษา	จำนวนครู และผู้บริหาร
๑	สำนักงานคณะกรรมการการศึกษาขั้นพื้นฐาน	๕๐๓	๖๐,๗๐๓	๓,๗๔๗
	สำนักงานเขตพื้นที่การศึกษาประถมศึกษา นครสวรรค์ เขต ๑	๑๖๒	๑๙,๒๖๐	๑,๑๕๗
	สำนักงานเขตพื้นที่การศึกษาประถมศึกษา นครสวรรค์ เขต ๒	๑๔๕	๒๑,๒๐๔	๑,๓๗๔
	สำนักงานเขตพื้นที่การศึกษาประถมศึกษา นครสวรรค์ เขต ๓	๑๙๖ (๑ สาขา)	๒๐,๒๓๙	๑,๒๑๖
	สำนักงานเขตพื้นที่ศึกษามัธยมศึกษานครสวรรค์	๓๗	๓๓,๐๕๓	๑,๗๐๖
๒	สำนักงานคณะกรรมการส่งเสริมการศึกษาเอกชน	๕๒	๓๒,๙๘๑	๑,๗๖๓
๓	สำนักงานบริหารงานการศึกษาพิเศษขั้นพื้นฐาน	๑	๓๗๐	๓๔
๔	สถาบันอาชีวศึกษา	๑๑	๑๑,๕๒๑	๖๘๗
๕	สำนักงานคณะกรรมการอุดมศึกษา	๔	๑๐,๐๓๒	๖๕๖
๖	สำนักงานส่งเสริมการศึกษานอกระบบและ การศึกษาตามอัธยาศัยจังหวัดนครสวรรค์	๑๖	๙,๙๖๓	๓๒๙
๗	สำนักงานพระพุทธศาสนาจังหวัดนครสวรรค์	๘	๘๕๕	๑๐๕
๘	สถาบันการพลศึกษา	๑	๓๕๘	๗๔
๙	องค์กรปกครองส่วนท้องถิ่น	๑๙	๙,๐๕๗	๔๑๙
๑๐	การศึกษาแบบ Home school	๓	๕	๓
	รวมทั้งหมด	๖๕๕	๑๖๘,๘๙๘	๙,๕๒๓

จำนวนนักเรียนด้อยโอกาส จำแนกตามประเภทความด้อยโอกาส ปีการศึกษา ๒๕๖๔

ที่	สพป./สพม.	จำนวนนักเรียนทั้งหมด	ประเภทความต้อโอกาส								รวม	ร้อยละ
			เด็กถูกทอดทิ้ง	ชนกลุ่มน้อย	เด็กที่ถูกทำร้ายทารุณ	เด็กยากจน	เด็กที่มีปัญหาเกี่ยวกับยาเสพติด	กำพร้า	ทำงานรับผิดชอบตนเองและครอบครัว	อื่น ๆ		
๑	สพป.นว. เขต ๑	๑๙,๒๖๐	๒	๒	๑	๑๓,๔๔๐	๐	๗	๓	๓๒	๑๓,๔๘๗	๗๐.๐๓
๒	สพป.นว. เขต ๒	๒๑,๒๐๔	๑๕	๐	๐	๑๔,๒๗๕	๐	๓๒	๐	๐	๑๔,๓๑๕	๖๗.๖๙
๓	สพป.นว. เขต ๓	๒๐,๒๓๙	๑	๐	๐	๑๓,๗๖๙	๐	๑๗	๐	๑๑	๑๓,๗๖๙	๖๘.๐๓
๔	สพม.นว.	๓๓,๐๕๓	๙	๒	๐	๑๑,๓๖๘	๓	๓๘	๓๗	๑	๑๑,๔๗๘	๓๔.๗๑
รวมทั้งหมด		๙๓,๗๕๖	๒๗	๔	๑	๕๒,๘๕๒	๓	๙๔	๔๐	๔๔	๕๓,๐๘๔	๕๖.๖๒

ที่มา : สำนักงานเขตพื้นที่การศึกษามัธยมศึกษานครสวรรค์ ,

สำนักงานเขตพื้นที่การศึกษาประถมศึกษานครสวรรค์ เขต ๑, ๒, ๓ ข้อมูล ณ มิถุนายน ๒๕๖๔

จำนวนนักเรียนออกกลางคัน ปีการศึกษา ๒๕๖๑ - ๒๕๖๓

ที่	สพป./สพม.	จำนวนนักเรียนออกกลางคัน ปีการศึกษา		
		พ.ศ. ๒๕๖๑	พ.ศ. ๒๕๖๒	พ.ศ. ๒๕๖๓
๑.	สพป.นครสวรรค์ เขต ๑	๑๕	๐	๐
๒.	สพป.นครสวรรค์ เขต ๒	๑๑	๔	๔
๓.	สพป.นครสวรรค์ เขต ๓	๘	๐	๐
๔	สพม.นครสวรรค์	๓๐	๔๑	๗๙
รวม		๖๔	๔๕	๘๓

ที่มา : สำนักงานเขตพื้นที่การศึกษามัธยมศึกษานครสวรรค์ ,

สำนักงานเขตพื้นที่การศึกษาประถมศึกษานครสวรรค์ เขต ๑, ๒, ๓

ข้อมูล ณ มิถุนายน ๒๕๖๔



๒) ด้านการสาธารณสุข

โรงพยาบาลภาครัฐ จำแนกระดับสถานบริการ สังกัดสำนักงานสาธารณสุขจังหวัดนครสวรรค์

จำนวนโรงพยาบาล						จำนวน รพ.สต.
รพศ.	รพช. (จำแนกตามขนาดเตียง)					
	๑๒๐ เตียง	๙๐ เตียง	๖๐ เตียง	๓๐ เตียง	๑๐ เตียง	
๑/๗๐๐ เตียง	๑	๒	๔	๕	๑	๑๘๙

ที่มา : กลุ่มงานพัฒนายุทธศาสตร์สาธารณสุข สำนักงานสาธารณสุขจังหวัดนครสวรรค์ ปี พ.ศ. ๒๕๖๓

หน่วยงาน/สถานบริการสาธารณสุขภาครัฐ นอกสังกัดสำนักงานปลัดกระทรวงสาธารณสุข

จังหวัด	ชื่อหน่วยงาน/สถานบริการสาธารณสุขนอกสังกัด สป., นอกกระทรวง สธ.	
นครสวรรค์	ศูนย์วิชาการสังกัดกระทรวงสาธารณสุข ๑.สำนักงานป้องกันควบคุมโรคที่ ๓ ๒.ศูนย์อนามัยที่ ๓ ๓.ศูนย์สุขภาพจิตที่ ๓ ๔.สำนักงานสนับสนุนบริการสุขภาพที่ ๓ ๕.ศูนย์วิทยาศาสตร์การแพทย์ที่ ๓ ๖.วิทยาลัยพยาบาลบรมราชชนนี สปร.ฯ	รพ.สังกัดกระทรวงสาธารณสุข ๑.รพ.ส่งเสริมสุขภาพ (แม่และเด็ก) ๒.รพ.จิตเวชนครสวรรค์ราชนครินทร์ รพ.สังกัดกระทรวงกลาโหม ๑.รพ.ค่ายจิรประวัติ (กรมแพทย์และทหารบก) ๒.รพ.กองบิน ๔ (กองพลบินที่ ๓ กองบัญชาการยุทธ์ทางอากาศ) ศูนย์บริการสาธารณสุขเทศบาล ๔ แห่ง

ที่มา : กลุ่มงานพัฒนายุทธศาสตร์สาธารณสุข สำนักงานสาธารณสุขจังหวัดนครสวรรค์ ปี พ.ศ. ๒๕๖๓

สถานบริการสาธารณสุขของเอกชน

ข้อมูลสถานบริการสาธารณสุขและร้านขายยาสังกัดภาคเอกชน จังหวัดนครสวรรค์

รพ.	คลินิก แพทย์	คลินิก ทันตกรรม	สถาน พยาบาล	ร้าน ขายยา ปัจจุบัน	ร้านขาย ยาบรรจุ เสร็จ	ร้านขาย ยาแผน โบราณ	สถานที่ ผลิตยา แผนโบราณ
๕	๓๗๐	๖๓	๓๗๐	๑๖๒	๘๐	๕๖	๑๓

ที่มา : กลุ่มงานคุ้มครองผู้บริโภค สำนักงานสาธารณสุขจังหวัดนครสวรรค์ ปี พ.ศ. ๒๕๖๓

อัตรากำลังบุคลากรทางการแพทย์และสาธารณสุข

อัตราส่วนแพทย์ต่อประชากร ๑ : ๑,๔๘๔ อัตราส่วนพยาบาลวิชาชีพต่อประชากร ๑ : ๔๘๐
คลินิกแพทย์ จำนวน ๓๗๐ แห่ง คลินิกทันตกรรม ๖๓ แห่ง สถานพยาบาล ๓๗๐ แห่ง ร้านขายยาแผน
ปัจจุบัน ๑๖๒ แห่ง และร้านขายยาแผนโบราณ ๑๓ แห่ง



จำนวนสถานบริการสาธารณสุขของรัฐและเอกชน ปี พ.ศ. ๒๕๖๑-๒๕๖๓

รายการ	พ.ศ. ๒๕๖๑	พ.ศ. ๒๕๖๒	พ.ศ. ๒๕๖๓
โรงพยาบาล	๒๕	๒๕	๒๓
โรงพยาบาล ภาครัฐ	๑๘	๑๘	๑๙
โรงพยาบาล เอกชน	๗	๗	๕
โรงพยาบาลส่งเสริมสุขภาพตำบล (รพ.สต.)	๑๘๙	๑๘๙	๑๘๙
จำนวนเตียง	๒,๐๔๔	๒,๐๔๔	๑,๘๖๗
ศูนย์สุขภาพชุมชนเขตเมือง (ศสม)	๕	๕	๕
คลินิกแพทย์และทันตแพทย์	๒๑๒	๒๑๒	๔๓๓

จำนวนบุคลากรทางการแพทย์ต่อประชากร ปี พ.ศ. ๒๕๖๑-๒๕๖๓

บุคลากร	พ.ศ. ๒๕๖๑		พ.ศ. ๒๕๖๒		พ.ศ. ๒๕๖๓	
	จำนวน	อัตราส่วน : ประชากร	จำนวน	อัตราส่วน : ประชากร	จำนวน	อัตราส่วน : ประชากร
แพทย์	๕๔๓	๑ : ๑,๙๖๒	๖๐๐	๑ : ๑,๗๗๖	๕๓๔	๑ : ๑,๙๘๔
ทันตแพทย์	๑๓๗	๑ : ๗,๗๗๖	๑๖๐	๑ : ๖,๖๕๘	๑๐๖	๑ : ๙,๙๘๘
เภสัชกร	๓๑๑	๑ : ๓,๔๒๖	๓๓๔	๑ : ๓,๑๙๐	๑๙๗	๑ : ๕,๓๘๐
พยาบาลวิชาชีพ	๙๒๔	๑ : ๑,๑๕๓	๑,๐๓๙	๑ : ๑,๐๒๕	๒,๒๐๕	๑ : ๔๘๐

ที่มา : สำนักงานสาธารณสุขจังหวัดนครสวรรค์ ปี พ.ศ. ๒๕๖๓

๓) อาชญากรรม

การรับแจ้งประเภทความผิดฐานความผิดเกี่ยวกับทรัพย์สินส่วนใหญ่เป็นประเภทความผิดลักทรัพย์ ฉ้อโกง และขโมยทรัพย์ ฐานความผิดเกี่ยวกับชีวิต ร่างกาย และเพศส่วนใหญ่เป็นประเภทความผิดทำร้ายร่างกาย และข่มขืนกระทำชำเรา ฐานความผิดพิเศษส่วนใหญ่เป็นประเภทความผิด พ.ร.บ.ศุลกากร และพ.ร.บ.ว่าด้วยการกระทำผิดทางคอมพิวเตอร์ การจับกุมส่วนใหญ่เป็นประเภทความผิดฐานความผิดที่รัฐเป็นผู้เสียหาย โดยร้อยละ ๗๘ ของฐานความผิดที่รัฐเป็นผู้เสียหาย เป็นประเภทความผิดยาเสพติด การจับกุมฐานความผิดอื่นๆ สามารถจับกุมได้ร้อยละ ๘๓-๙๗ ต่อการรับแจ้งประเภทความผิด ส่วนประเภทความผิดที่สามารถจับผู้กระทำผิดได้ร้อยละ ๑๐๐ ได้แก่ ประเภทความผิดทำร้ายผู้อื่นถึงแก่ความตาย พยายามฆ่าชิงทรัพย์ วิวาททรัพย์ วางเพลิง พ.ร.บ.คุ้มครองเด็ก พ.ร.บ.เครื่องหมายการค้า ความผิดเกี่ยวกับบัตรอิเล็กทรอนิกส์ พ.ร.บ.สงวนและคุ้มครองสัตว์ป่า และพ.ร.บ.ศุลกากร

สถิติคดีอาญาที่น่าสนใจ จำแนกตามประเภทความผิด พ.ศ. ๒๕๖๐ - ๒๕๖๓

ประเภทความผิด	พ.ศ. ๒๕๖๑		พ.ศ. ๒๕๖๒		พ.ศ. ๒๕๖๓	
	รับแจ้ง (ราย)	จับกุม (ราย)	รับแจ้ง (ราย)	จับกุม (ราย)	รับแจ้ง (ราย)	จับกุม (ราย)
ฐานความผิดเกี่ยวกับชีวิต ร่างกาย และ เพศ	๓๐๗	๒๙๘	๓๕๕	๓๔๓	๑๔๔	๑๔๐
ฐานความผิดเกี่ยวกับทรัพย์สิน	๗๒๐	๖๓๙	๖๕๗	๕๘๐	๓๔๙	๓๑๗
ฐานความผิดพิเศษ	๑๙๗	๑๗๗	๑๐๒	๘๕	๔๔	๓๗
ฐานความผิดที่รัฐเป็นผู้เสียหาย	-	๔,๘๑๓	-	๓,๕๕๓	-	๒,๗๒๒

ที่มา: ตำรวจภูธรจังหวัดนครสวรรค์ ข้อมูล กรกฎาคม ๒๕๖๓

๔) ยาเสพติด

การปราบปรามคดียาเสพติด จำแนกตามชนิดยาเสพติด พ.ศ. ๒๕๖๐ - ๒๕๖๓ (จำนวน : คดี : ผู้ต้องหา) ดังรายละเอียดต่อไปนี้

ชนิดยาเสพติด	๒๕๖๐		๒๕๖๑		๒๕๖๒		๒๕๖๓	
	คดี	ผู้ต้องหา	คดี	ผู้ต้องหา	คดี	ผู้ต้องหา	คดี	ผู้ต้องหา
เฮโรอีน	๐	๐	๐	๐	๑	๓	๑	๖
เอ็กซ์ตาซี (ยาอี)	๒	๒	๒	๒	๓	๒	๑	๖
กัญชาแห้ง	๖๗	๗๗	๔๔	๔๘	๓๙	๔๘	๕๒	๖๐
พืชกระท่อม	๑๕	๑๙	๖	๘	๑๒	๑๒	๒	๑
เมทแอมเฟตามีน	๑,๔๕๔	๑,๕๗๐	๒,๓๔๕	๒,๕๐๑	๒,๑๖๘	๒,๒๘๕	๑,๔๗๗	๑,๕๗๐
ไอซ์	๑๒๐	๑๓๖	๒๔๘	๒๘๘	๒๗๘	๓๐๘	๓๘๒	๔๓๘
โคคาอิน (โคเคน)	๐	๐	๐	๐	๐	๐	๐	๐
คีตามีน (ยาเค)	๑	๐	๕	๖	๖	๑๒	๓	๑๒
โคเดอีน (ยาแก้ไอ)	๐	๐	๐	๐	๐	๐	๐	๐
รวม	๑,๖๕๙	๑,๘๐๔	๒,๖๕๐	๒,๘๕๓	๒,๕๐๗	๒,๖๗๐	๑,๙๑๘	๒,๐๙๓

ที่มา: เว็บไซต์สำนักงานสถิติแห่งชาติ <http://statbbi.nso.go.th/staticreport/page/sector/th/๐๙.aspx>

จากสถานการณ์ห้วงระยะเวลาปี พ.ศ.๒๕๖๐ - ๒๕๖๓ การปราบปรามคดียาเสพติดแต่ละประเภทพบว่าเป็นคดีเมทแอมเฟตามีน(ยาบ้า) มีจำนวนคดีสูงสุด รองลงมาได้แก่ ไอซ์ กัญชา กระท่อม คีตามีน (ยาเค) และ เอ็กซ์ตาซี (ยาอี) ตามลำดับ แต่เป็นที่น่าสังเกตว่าการปราบปรามยาเสพติดประเภท คีตาอินไอซ์มีจำนวนคดีและผู้ต้องหาเพิ่มขึ้นทุกปี ซึ่งต่างจากคดียาเสพติดประเภทอื่น ๆ ที่มีจำนวนคดีและผู้ต้องหาที่เพิ่มขึ้นและลดลงสลับกันไปทุกปี

๕. การสังคมนาเคราะห์

ปีงบประมาณ พ.ศ. ๒๕๖๓ จังหวัดนครสวรรค์มีประชากรทั้งสิ้น ๑,๐๓๗,๑๔๓ คน เป็นเด็ก (อายุต่ำกว่า ๑๕ ปี) จำนวน ๑๕๖,๒๙๗ คน คิดเป็นร้อยละ ๑๕.๐๗ ของประชากรทั้งจังหวัด ผู้สูงอายุ (อายุ ๖๐ ปีขึ้นไป) จำนวน ๒๑๘,๔๘๓ คน คิดเป็นร้อยละ ๒๑.๖๗ ของประชากรทั้งจังหวัด คนพิการที่จดทะเบียนกับสำนักงานพัฒนาสังคมและความมั่นคงของมนุษย์จังหวัดนครสวรรค์ จำนวน ๒,๙๗๙ คน คิดเป็นร้อยละ ๐.๒๙ ของประชากรทั้งจังหวัด

ตารางจำนวนและร้อยละของประชากร ตามประเภทการจดทะเบียน ปี พ.ศ. ๒๕๖๑-๒๕๖๓

ประเภท	พ.ศ. ๒๕๖๑		พ.ศ. ๒๕๖๒		พ.ศ. ๒๕๖๓	
	จำนวน	ร้อยละ	จำนวน	ร้อยละ	จำนวน	ร้อยละ
๑.เด็ก (อายุต่ำกว่า ๑๕ ปี)	๑๖๔,๗๒๒	๑๕.๗๙	๑๖๐,๔๗๓	๑๕.๔๔	๑๕๖,๒๙๗	๑๕.๐๗
๒.ผู้สูงอายุ (อายุ ๖๐ ปีขึ้นไป)	๒๐๒,๕๒๓	๑๙.๔๑	๒๑๐,๒๑๙	๒๐.๒๒	๒๑๘,๔๘๓	๒๑.๖๗
๓.คนพิการ (ที่จดทะเบียนคนพิการ)	๒,๘๒๗	๐.๒๗	๓,๐๖๘	๐.๒๙	๒,๙๗๙	๐.๒๙

ที่มา : ลำดับที่ ๑, ๒ ข้อมูลจากระบบสถิติทางการทะเบียน สำนักบริหารการทะเบียน กรมการปกครอง ปี ๒๕๖๓ ลำดับที่ ๓ ข้อมูลสถิติการจดทะเบียนคนพิการ สำนักงานพัฒนาสังคมและความมั่นคงของมนุษย์จังหวัดฯ ณ วันที่ ๓๐ กันยายน ๒๕๖๓

ตารางจำนวนการบริการด้านสังคมนาเคราะห์ ปี พ.ศ. ๒๕๕๙-๒๕๖๓

ประเภทงาน	จำนวนผู้ได้รับความช่วยเหลือ (คน)				
	พ.ศ. ๒๕๕๙	พ.ศ. ๒๕๖๐	พ.ศ. ๒๕๖๑	พ.ศ. ๒๕๖๒	พ.ศ. ๒๕๖๓
การสงเคราะห์ผู้ประสบปัญหาสังคม (เด็กในครอบครัวยากจน, ผู้สูงอายุ, คนพิการ, ผู้มีรายได้น้อย, ผู้ติดเชื้อ)	๑,๔๑๒	๑,๗๐๙	๑,๐๘๒	๒,๗๙๔	๓,๘๒๗
โครงการเงินอุดหนุนเพื่อการเลี้ยงดู เด็กแรกเกิด	๓,๓๕๕	๓,๖๒๙	๕,๐๙๗	๗,๓๔๐	๑๐,๙๘๑
การจดทะเบียนคนพิการ	๓,๕๐๗	๓,๑๐๕	๒,๘๒๗	๓,๐๖๘	๒,๙๗๙
การจัดการศพผู้สูงอายุตามประเพณี	๑๐๙	๓๘	๑๙	๒๐	๕๒
การส่งราษฎรกลับภูมิลำเนาเดิม	๓๙	๓๑	๒๕	๔๑	๓๔
การคุ้มครองสวัสดิภาพ คนไร้ที่พึ่ง/เร่ร่อน ขอทาน	๑๕๖	๑๙๕	๙๒	๙	๑๐๑
การรับเด็กเป็นบุตรบุญธรรม	๑๘	๘	๓๑	๓๖	๑๑
การช่วยเหลือผู้ประสบภัย	-	๑๖	๒	๒๐	๒๘
การพัฒนาทักษะและการฝึกอาชีพผู้สูงอายุ	๙๐	๑๓๕	๑,๘๘๐	๓๕๐	๗๐๐
การพัฒนาทักษะและการฝึกอาชีพคนพิการ	๔๐	๑๐๐	๕๐	๔๐	๑๐๕
การซ่อมแซมปรับสภาพแวดล้อมที่อยู่อาศัย ให้ผู้สูงอายุ (หลัง)	๒๒	๑๑	๒๒	๓๕	๓๒
การซ่อมแซมปรับสภาพแวดล้อมที่อยู่อาศัย ให้ผู้พิการ (หลัง)	๕๙	๗๐	๑๔	๑๐	๗๒
การซ่อมแซมปรับสภาพแวดล้อมที่อยู่อาศัย ให้ผู้ด้อยโอกาส (หลัง)	-	-	๑๓๐	-	-
รวม	๘,๘๙๗	๙,๐๙๓	๑๑,๒๗๑	๑๓,๗๖๓	๑๘,๙๒๒

ที่มา : สำนักงานพัฒนาสังคมและความมั่นคงของมนุษย์จังหวัดนครสวรรค์ ณ วันที่ ๓๐ กันยายน ๒๕๖๓



๕. ระบบบริการพื้นฐาน

๑) การคมนาคมขนส่ง

จังหวัดนครสวรรค์อยู่ห่างจากกรุงเทพมหานครตามเส้นทางหลวงแผ่นดินสายเอเชีย ๒๓๗ กิโลเมตร จังหวัดนครสวรรค์ เป็นจังหวัดที่เป็นประตูสู่ภาคเหนือ การเดินทางติดต่อกับจังหวัดต่าง ๆ นับได้ว่าสะดวกมาก เส้นทางที่ติดต่อทางถนนระหว่างจังหวัดต่าง ๆ มีเส้นทางสายหลัก ๆ ดังนี้

- การคมนาคมทางรถยนต์

๑. ทางหลวงแผ่นดินหมายเลข ๑ (พหลโยธิน) จากกรุงเทพฯ ผ่านนครสวรรค์ไปสิ้นสุดที่ เชียงราย เป็นเส้นทางสายหลักและสายดั้งเดิมที่ใช้ในการคมนาคมเชื่อมระหว่างภาคเหนือกับภาคกลาง เส้นทางสายนี้ส่วนใหญ่เป็นเส้นทาง ๒ เลน ขณะนี้ถนนช่วงนครสวรรค์ – กำแพงเพชร เป็น ๔ เลนแล้ว กำลังมีการขยายไปถึงจังหวัดเชียงใหม่

๒. ทางหลวงแผ่นดิน หมายเลข ๓๒ (บางปะอิน – นครสวรรค์) เป็นเส้นทางหลวงแผ่นดิน ที่แยกออกจากเส้นทางหมายเลข ๑ เริ่มจากอำเภอบางปะอิน จังหวัดพระนครศรีอยุธยา ลัดสู่นครสวรรค์ เส้นทางสายนี้เป็นเส้นทาง ๘ เลน ทำให้การเดินทางสู่วัดนครสวรรค์สะดวกและรวดเร็วมาก ใช้เวลา ประมาณ ๒ ชั่วโมงครึ่ง ในระยะทาง ๒๓๗ กิโลเมตร จากกรุงเทพฯ ถึงนครสวรรค์ เส้นทางนี้ประสานต่อกับ เส้นทางหมายเลข ๑ ที่จังหวัดนครสวรรค์มุ่งสู่วัดเชียงใหม่

๓. ทางหลวงแผ่นดินหมายเลข ๑๑ เป็นทางหลวงที่แยกจากเส้นทางหมายเลข ๓๒ (อินทร์บุรี – เขาทาย) ตรงอำเภอนครสวรรค์ จังหวัดสิงห์บุรี ผ่านอำเภอดงพญาไฟ ท่าตะโก หนองบัว จังหวัด นครสวรรค์ เข้าสู่จังหวัดพิษณุโลก ไปสิ้นสุดที่จังหวัดเชียงใหม่ ตามเส้นทางสายนี้มีถนนเชื่อมเข้าตัวอำเภอ ไพศาลี ตาคลี ท่าตะโก อำเภอเมืองฯ และอำเภอชุมแสง และมีถนนเครือข่ายเชื่อมอำเภอต่าง ๆ ที่กล่าวด้วย

๔. ทางหลวงแผ่นดินหมายเลข ๑๑๗ เป็นเส้นทางเชื่อมระหว่างจังหวัดนครสวรรค์กับ จังหวัดพิษณุโลก โดยผ่านทางอำเภอเก้าเลี้ยว อำเภอบรรพตพิสัย ออกทางอำเภอโพทะเลของจังหวัดพิจิตร ไปสู่วัดพิษณุโลก ทำให้การเดินทางไปยังจังหวัดพิษณุโลกและพิจิตรสะดวกและรวดเร็วขึ้นมาก (ระยะทาง ประมาณ ๑๓๑ กิโลเมตร)

๕. ทางหลวงแผ่นดิน ๒๒๕ (นครสวรรค์-ชัยภูมิ) เป็นเส้นทางเชื่อมระหว่างนครสวรรค์กับ จังหวัดต่าง ๆ ทางภาคอีสาน เส้นทางนี้ผ่านทางอำเภอชุมแสง อำเภอหนองบัว ตัดผ่านเส้นทางหลวง หมายเลข ๑๑, ๒๑ ที่อำเภอหนองบัว อำเภอบึงสามพัน (จังหวัดเพชรบูรณ์) สู่วัดชัยภูมิ

การเดินทางติดต่อกับจังหวัดข้างเคียง มีเส้นทางเชื่อมต่อผ่านอำเภอต่าง ๆ มากมาย พอสรุป เป็นหลักใหญ่ ๆ ได้ดังนี้

๑. กรุงเทพฯ (ผ่านสระบุรี - ลพบุรี - ชัยนาท) ตามเส้นทางหมายเลข ๑

๒. กรุงเทพฯ (ผ่านบางบัวทอง - สุพรรณบุรี - ชัยนาท) ตามเส้นทางหมายเลข ๓๔๐ เข้าสู่ เส้นทางหมายเลข ๑ ชัยนาท ผ่านเข้าพยุหะคีรี หรือเส้นทางสายเอเชีย (บางปะอิน - นครสวรรค์) ตามเส้นทางหมายเลข ๓๒

๓. ชัยนาท - อำเภอเมืองนครสวรรค์ ประมาณ ๖๐ กิโลเมตร

๔. อุทัยธานี - อำเภอเมืองนครสวรรค์ ผ่านทางอำเภอโกรกพระ (หมายเลข ๓๒๒๐, ๓๓๑๙ และ ๓๐๐๕) ประมาณ ๓๖ กิโลเมตร ผ่านทางถนนสายเอเชีย (หมายเลข ๓๓๓ และ ๓๒) ประมาณ ๔๗ กิโลเมตร

๕. พิษณุโลก - อำเภอเมืองนครสวรรค์ ประมาณ ๑๓๑ กิโลเมตร

๖. พิจิตร - อำเภอเมืองนครสวรรค์ ประมาณ ๑๑๐ กิโลเมตร

๗. สุพรรณบุรี (ผ่านถนนหมายเลข ๓๔๐) ประมาณ ๑๕๕ กิโลเมตร

๘. สิงห์บุรี (ผ่านถนนเอเชีย หมายเลข ๓๒ , ๑) ประมาณ ๙๕ กิโลเมตร
 ๙. ลพบุรี (ผ่านถนนเอเชีย หมายเลข ๓๒ , ๑) ประมาณ ๑๓๕ กิโลเมตร
 ๑๐. กำแพงเพชร (ผ่านถนนพหลโยธิน หมายเลข ๑) ประมาณ ๑๒๐ กิโลเมตร
 ๑๑. ตาก (ผ่านถนนพหลโยธิน หมายเลข ๑) ประมาณ ๑๘๐ กิโลเมตร
 ๑๒. เพชรบูรณ์ (ผ่านทางถนนหมายเลข ๒๒๕ และแยกเข้าถนนหมายเลข ๒๑) ประมาณ ๑๙๒ กิโลเมตร โดยมีเส้นทางคมนาคมขนส่งในเขตพื้นที่จังหวัดนครสวรรค์ แบ่งเป็น
 ทางหลวงแผ่นดินในความดูแลของแขวงทางหลวงนครสวรรค์ที่ ๑ และแขวงทางหลวงนครสวรรค์ที่ ๒ (ตากฟ้า) กรมทางหลวง จำนวน ๔๙ สายทาง ระยะทาง ๑,๑๐๓.๗๕๘ กิโลเมตร
 ทางหลวงชนบท ในความดูแลของแขวงทางหลวงชนบทนครสวรรค์ กรมทางหลวงชนบท จำนวน ๔๘ สายทาง ระยะทาง ๗๗๗.๓๘๒ กิโลเมตร
 ทางหลวงท้องถิ่น ในความดูแลขององค์กรปกครองส่วนท้องถิ่น มีจำนวน ๙,๑๖๙ สาย ระยะทางรวม ๑๒,๘๘๗.๑๑ กิโลเมตร ส่วนใหญ่อยู่ในพื้นที่อำเภอเมืองนครสวรรค์ อำเภอตากฟ้า อำเภอบรรพต และอำเภอลาดยาว

ที่	อปท.ในเขตอำเภอ	จำนวนถนนทางหลวงท้องถิ่นใน ความดูแลของ อปท. (สาย)	ระยะทางรวม (กม.)
๑	อบจ.นว.	๑๑๒	๙๓๑.๗๓
๒	ทน.นครสวรรค์	๒๔	๕๒.๗๖
๓	ทม.ตากฟ้า	๓๕๐	๙๒.๘๐
๔	ทม.ชุมแสง	๗๖	๑๔.๕๔
๕	แม่วงก์	๒๔๙	๗๙๘.๒๙๔
๖	ชุมตาบง	๘๙	๑๖๐
๗	แม่เปิน	๖๐๕	๔๑๒.๘๔
๘	ตากฟ้า	๗๕๖	๙๙๙.๕๔
๙	ไพศาลี	๒๙๐	๑,๒๖๗.๑๙
๑๐	ตากฟ้า	๔๐๙	๕๖๙
๑๑	โกรกพระ	๓๔๔	๓๙๐.๓๒
๑๒	เก้าเลี้ยว	๖๕๐	๕๖๓.๓๒
๑๓	ชุมแสง	๖๕๓	๖๗๙.๐๖
๑๔	บรรพตพิสัย	๙๗๐	๑,๑๘๒.๔๓
๑๕	เมืองนครสวรรค์	๙๕๘	๙๙๑.๓๗
๑๖	ท่าตะโก	๖๑๗	๑,๐๙๐.๐๔
๑๗	พยุหะคีรี	๔๘๑	๖๑๗
๑๘	หนองบัว	๕๗๔	๘๐๕.๕๐
๑๙	ลาดยาว	๙๖๒	๑,๒๖๙.๓๗๙
	รวม	๙,๑๖๙	๑๒,๘๘๗.๑๑๓

ที่มา สำนักงานส่งเสริมการปกครองท้องถิ่นจังหวัดนครสวรรค์ ข้อมูล ณ ๒๒ มกราคม ๒๕๖๓

- คมนาคมทางรถไฟ

จังหวัดนครสวรรค์มีเส้นทางรถไฟ มีสถานีรถไฟ ๑๕ สถานี ผ่านตัวอำเภอต่าง ๆ ได้แก่ อำเภอตากลี อำเภอเมืองนครสวรรค์ และอำเภอชุมแสง

โครงการรถไฟทางคู่ ช่วงนครสวรรค์ – บ้านไผ่ ระยะทาง ๓๐๔ กิโลเมตร มีทั้งสิ้น สถานี๑๕ สถานี เป็นส่วนหนึ่งในสามช่วงของโครงการรถไฟทางคู่ แม่สอด-นครพนม และจะเชื่อมรถไฟฝั่ง ตะวันตกและตะวันออกเฉียงเหนือของประเทศ ประชุมรับฟังความคิดเห็นเมื่อธันวาคม ๒๕๖๒ โครงการรถไฟทางคู่ ช่วงลพบุรี - ปากน้ำโพ สัญญาที่ ๒ ช่วงท่าแค-ปากน้ำโพ ณ เดือนมกราคม ๒๕๖๔ มีความคืบหน้าจากสัญญาเดิมมีระยะเวลาก่อสร้าง ๓๖ เดือน สิ้นสุด ๓๑ มกราคม ๒๕๖๔ การรถไฟแห่งประเทศไทย (รฟท.) ขยายระยะเวลาสัญญาจ้างไปสิ้นสุด ๑๕ กรกฎาคม ๒๕๖๕ โดยปัจจุบันผลการก่อสร้างคืบหน้า ๖๐% ล่าช้ากว่าแผนงาน ๓๐%

- การคมนาคมทางอากาศ

จังหวัดนครสวรรค์ ไม่มีสนามบินพาณิชย์ มีแต่สนามบินของกองบิน ๔ อำเภอตากลี ซึ่งเดิมเคยใช้เป็นสนามบินของกองทัพอเมริกัน ที่มีศักยภาพสูงสำหรับเครื่องบินไอพ่น และสนามบินเกษตรของกระทรวงเกษตรและสหกรณ์ ศักยภาพของสนามบินเหล่านี้สามารถปรับเป็นสนามบินพาณิชย์ได้

๒) การไฟฟ้า

- **ด้านการไฟฟ้า** การให้บริการด้านกระแสไฟฟ้าภายในจังหวัด ปี พ.ศ. ๒๕๖๒ จำนวนผู้มีไฟฟ้าใช้ จำนวน ๓๒๑,๐๖๙ ราย ปริมาณการใช้ไฟฟ้า ๕๘๒ ล้านหน่วย จากครัวเรือนทั้งหมด ๓๒๕,๓๙๔ คิดเป็นร้อยละ ๙๘.๖๗ มีจำนวนผู้ใช้ไฟฟ้าภาคอุตสาหกรรมและปริมาณการใช้ไฟฟ้าเพิ่มขึ้นเล็กน้อย

การใช้ไฟฟ้าภาคครัวเรือน ปี พ.ศ. ๒๕๖๑ - ๒๕๖๒

หน่วยงาน	ปี พ.ศ. ๒๕๖๑		ปี พ.ศ. ๒๕๖๒	
	จำนวนผู้ใช้ไฟฟ้า (ราย)	ปริมาณการใช้ไฟฟ้า	จำนวนผู้ใช้ไฟฟ้า (ราย)	ปริมาณการใช้ไฟฟ้า
การไฟฟ้าส่วนภูมิภาค จังหวัดนครสวรรค์	๒๑๘,๑๖๑	๔๒๓.๓	๒๒๑,๒๑๓	๔๘๕.๔
การไฟฟ้าส่วนภูมิภาค อำเภอตากลี	๔๐,๖๙๙	๘๔	๔๓,๔๕๓	๘๘
การไฟฟ้าส่วนภูมิภาค อำเภอลาดยาว	๕๖,๔๖๘	๑๐	๕๖,๔๐๓	๘.๖
รวม	๓๑๕,๓๒๘	๕๑๗.๓	๓๒๑,๐๖๙	๕๘๒.๐

ที่มา : สำนักงานการไฟฟ้าส่วนภูมิภาคจังหวัดนครสวรรค์, การไฟฟ้าส่วนภูมิภาคอำเภอตากลี, การไฟฟ้าส่วนภูมิภาคอำเภอลาดยาว ข้อมูล เดือนมิถุนายน ๒๕๖๓

๕.๓ การประปา

- **ด้านการประปา** ในปีงบประมาณ พ.ศ. ๒๕๖๓ การประปาส่วนภูมิภาค (เฉพาะจังหวัดนครสวรรค์) มีกำลังการผลิต รวมทั้งสิ้น ๓,๐๒๐ ลูกบาศก์เมตร/ชั่วโมง ปริมาณน้ำที่ผลิตได้ ๑๘,๒๒๔,๓๗๖ ลูกบาศก์เมตร จำนวน ผู้ใช้น้ำประปา ๖๓,๙๖๖ ครัวเรือน (เฉพาะพื้นที่ที่ กปภ. รับผิดชอบ ได้แก่ กปภ. สาขานครสวรรค์, ท่าตะโก, ลาดยาว, พยุหะคีรี ไม่รวมประปาเทศบาล, ประปาหมู่บ้าน) คิดเป็นร้อยละ ๑๕.๔๐ ของครัวเรือนในจังหวัดนครสวรรค์ จำนวน ๔๑๕,๔๒๐ ครัวเรือน

การประปาส่วนภูมิภาค	ปี พ.ศ. ๒๕๖๒		ปี พ.ศ. ๒๕๖๓	
	จำนวนผู้ใช้น้ำ (ครัวเรือน)	กำลังการผลิต (ลบ.ม./ชม.)	จำนวนผู้ใช้น้ำ (ครัวเรือน)	กำลังการผลิต (ลบ.ม.)
การประปาส่วนภูมิภาค เขต ๑๐				
กปภ.สาขานครสวรรค์	๓๐,๑๓๔	๑,๖๕๐	๓๑,๖๓๔	๑,๖๕๐
กปภ.สาขาท่าตะโก	๑๓,๑๔๒	๖๐๐	๑๓,๔๔๙	๖๐๐
กปภ.สาขาลาดยาว	๗,๓๖๘	๒๒๐	๗,๕๔๘	๒๒๐
กปภ.สาขาพยุหะคีรี	๑๑,๐๕๖	๕๕๐	๑๑,๓๓๕	๕๕๐
รวม	๖๑,๗๐๐	๓,๐๒๐	๖๓,๙๖๖	๓,๐๒๐

ที่มา การประปาส่วนภูมิภาค เขต ๑๐

หมายเหตุ : ข้อมูลเฉพาะพื้นที่การประปาส่วนภูมิภาครับผิดชอบเท่านั้น ไม่รวมประปาเทศบาลหรือหมู่บ้าน นอกจากนี้มีผู้ใช้ประปาหมู่บ้านขององค์กรปกครองส่วนท้องถิ่น จำนวนประปาหมู่บ้าน ๑,๗๒๘ แห่ง จำนวนหมู่บ้านที่ได้รับประโยชน์ ๑,๒๖๑ หมู่บ้าน ๓๓๘,๘๘๑ ครัวเรือน คิดเป็นร้อยละ ๗๔.๑๕ ของครัวเรือนในจังหวัดนครสวรรค์ จำนวนประปาหมู่บ้านที่ผ่านเกณฑ์คุณภาพน้ำของสำนักงานสาธารณสุขจังหวัดนครสวรรค์ ๓๐๘ แห่ง คิดเป็นร้อยละ ๔๒.๓๐

๔) โทรศัพท์

- โทรศัพท์และการสื่อสารอื่น ๆ ในปี พ.ศ. ๒๕๖๒ เลขหมายโทรศัพท์ (TOT) มี ๑๔๐ ชุมสาย จำนวน ๑๐๑,๖๒๗ เลขหมาย จากการสำรวจประชากรที่มีอายุ ๖ ปีขึ้นไปจำนวน ๙๒๒,๐๐๕ คน ประชากรที่ใช้คอมพิวเตอร์ ๒๘๐,๖๔๕ คน คิดเป็นร้อยละ ๓๐.๔๔ ของประชากรที่ทำการสำรวจผู้ใช้ อินเทอร์เน็ต ๒๘๖,๔๑๕ คน คิดเป็นร้อยละ ๓๑.๐๖ และมีผู้ใช้โทรศัพท์มือถือ ๗๐๑,๒๔๓ คน คิดเป็นร้อยละ ๗๖.๐๖

ตารางแสดงจำนวนจุดติดตั้งเน็ตประชารัฐ (หมู่บ้าน) จังหวัดนครสวรรค์ ณ เดือน พฤษภาคม ๒๕๖๑

ศูนย์บริการลูกค้า ทีโอที สาขา	เน็ตประชารัฐ (หมู่บ้าน)	ศูนย์บริการลูกค้า ทีโอที สาขา	เน็ตประชารัฐ (หมู่บ้าน)
นครสวรรค์	๑๓๐	ชุมแสง	๑๒๒
ปากน้ำโพ	๒๙	ลาดยาว	๑๒๒
ตาคลี	๔๒	ท่าตะโก	๑๒๖
พยุหะคีรี	๔๐		
รวม			๖๑๑

ที่มา ศูนย์บริการลูกค้า ทีโอที สาขา ณ พฤษภาคม ๒๕๖๑



๖. ระบบเศรษฐกิจ

ผลิตภัณฑ์มวลรวมจังหวัดนครสวรรค์ ณ ราคาปีปัจจุบัน ในปี พ.ศ. ๒๕๖๒ มีจำนวน ๑๑๗,๖๘๕ ล้านบาท มากเป็นลำดับ ๓ ในภาคเหนือ(๑๗จังหวัด) และเป็นลำดับ ๒๔ ของประเทศ เพิ่มขึ้นจำนวน ๙๑๙ ล้านบาท จากปี พ.ศ. ๒๕๖๑ จำนวน ๑๑๖,๗๖๖ ล้านบาท อัตราการเติบโตทางเศรษฐกิจ (GDP แบบปริมาณลูกโซ่) ลดลงร้อยละ -๐.๔๓ ภาคเกษตรกรรมและภาคอุตสาหกรรมลดลง ภาคบริการเพิ่มขึ้น โดยสาขาเกษตรกรรม การป่าไม้ และการประมง ลดลง -๑,๐๐๓ ล้านบาท คิดเป็นร้อยละ -๒.๗๑ ภาคอุตสาหกรรมลดลงจำนวน -๔๒ ล้านบาท คิดเป็นร้อยละ -๐.๑๘ ภาคบริการเพิ่มขึ้นจำนวน ๑,๙๖๔ ล้านบาท คิดเป็นร้อยละ ๓.๕๑ ผลิตภัณฑ์มวลรวมจังหวัดต่อคน จำนวน ๑๒๖,๖๗๙ บาทต่อคน มากเป็นลำดับ ๕ ในภาคเหนือ และเป็นลำดับ ๓๒ ของประเทศ เพิ่มขึ้นจำนวน ๒,๑๕๔ บาท (จากปี พ.ศ. ๒๕๖๑ จำนวน ๑๒๔,๕๒๕ บาท) สาขาอุตสาหกรรมที่สำคัญของจังหวัดนครสวรรค์ ๕ ลำดับแรก ในปี พ.ศ. ๒๕๖๒ ได้แก่ เกษตรกรรม การป่าไม้ และการประมง, การผลิต, การขายส่ง และการขายปลีก การซ่อมยานยนต์และจักรยานยนต์, การศึกษา และกิจกรรมทางการเงินและการประกันภัย โดยมีมูลค่ารวม ๘๙,๖๒๗ ล้านบาท คิดเป็นร้อยละ ๗๖.๑๖ ของผลิตภัณฑ์มวลรวมจังหวัดทั้งหมด

เมื่อพิจารณาอัตราการเติบโตของ GDP แบบปริมาณลูกโซ่ของจังหวัดนครสวรรค์ ระหว่างปี พ.ศ. ๒๕๕๖๑ กับ ๒๕๖๒ พบว่า ผลิตภัณฑ์มวลรวมจังหวัดลดลงร้อยละ -๐.๔๓ เมื่อเทียบระหว่างสาขาอุตสาหกรรมที่การเติบโตของ GDP ลดลงหรือติดลบในปี พ.ศ. ๒๕๖๒ ได้แก่ สาขาเกษตรกรรม การป่าไม้ และการประมง ลดลงร้อยละ - ๒.๓๙, การผลิตลดลงร้อยละ -๔.๖๓, กิจกรรมการบริหารและบริการสนับสนุนลดลงร้อยละ -๑๓.๔๔, การศึกษา ลดลงร้อยละ -๒.๑๗ และกิจกรรมด้านสุขภาพและงานสังคมสงเคราะห์ลดลงร้อยละ -๐.๗๗ สาขาอุตสาหกรรมที่เติบโตสูงขึ้น ได้แก่ ศิลปะ บันเทิงและนันทนาการ เพิ่มขึ้นร้อยละ ๑๘.๗๕, ข้อมูลข่าวสารและการสื่อสารเพิ่มขึ้นร้อยละ ๑๖.๙๓, การทำเหมืองแร่ และเหมืองหินเพิ่มขึ้นร้อยละ ๑๕.๓๐, การก่อสร้างเพิ่มขึ้นร้อยละ ๑๑.๘๒ และที่พักแรมและบริการด้านอาหาร เพิ่มขึ้นร้อยละ ๖.๕๖

๑) การเกษตรกรรม

การใช้พื้นที่ทำการเกษตร ส่วนใหญ่เป็นที่นา รองลงมาเป็นพืชไร่ และพืชยืนต้น/ไม้ผล

ตารางการใช้ที่ดินทำการเกษตร ปี พ.ศ. ๒๕๕๗ - ๒๕๖๒ (ไร่)

ปี	รวม	ที่นา	พืชไร่	พืชยืนต้นและไม้ผล	สวนผักและไม้ดอก	อื่นๆ
๒๕๕๗	๔,๓๘๐,๖๐๐	๒,๖๔๓,๙๑๐	๑,๔๕๙,๒๖๕	๘๒,๓๓๐	๒๘,๙๘๖	๑๖๖,๑๐๙
๒๕๕๘	๔,๓๘๓,๕๗๙	๒,๖๔๒,๗๗๒	๑,๔๖๓,๑๔๙	๘๒,๔๙๑	๒๘,๙๗๕	๑๖๖,๑๙๒
๒๕๕๙	๔,๓๘๒,๓๕๔	๒,๖๔๓,๒๕๓	๑,๔๖๑,๖๐๑	๘๒,๔๔๖	๒๙,๐๒๑	๑๖๖,๐๓๔
๒๕๖๐	๔,๓๘๒,๙๕๘	๒,๖๔๓,๙๕๖	๑,๔๖๑,๖๗๐	๘๒,๓๙๙	๒๘,๘๖๒	๑๖๖,๐๗๑
๒๕๖๑	๔,๓๘๑,๘๘๗	๒,๖๔๒,๗๐๑	๑,๔๖๑,๘๒๑	๘๒,๔๑๕	๒๘,๘๗๓	๑๖๖,๐๗๗
๒๕๖๒	๔,๓๘๒,๗๑๔	๒,๖๔๓,๑๕๓	๑,๔๖๒,๒๔๔	๘๒,๔๒๘	๒๘,๘๕๖	๑๖๖,๐๓๓

ที่มา : สำนักงานเศรษฐกิจการเกษตร ข้อมูลเดือน มกราคม ๒๕๖๔

พืชเศรษฐกิจที่สำคัญ ได้แก่

๑. **ข้าวนาปี** จัดเป็นพืชเศรษฐกิจที่สำคัญ ของจังหวัดนครสวรรค์ มีพื้นที่เพาะปลูกข้าวทุกอำเภอ แต่อำเภอที่มีพื้นที่เพาะปลูกมากในลำดับต้นๆ ได้แก่ อำเภอบรรพตพิสัย,ท่าตะโก,หนองบัว,ลาดยาว และ ชุมแสง ซึ่งมีการเพาะปลูกข้าวพันธุ์ที่ทางราชการส่งเสริม เช่น พันธุ์ชัยนาท ๑ , กข. ๓๑, กข. ๔๑ และ ขาวดอกมะลิ ๑๐๕ เป็นหลัก ประกอบกับสภาพภูมิอากาศ และ ศักยภาพของดินเอื้ออำนวยต่อการเพาะปลูกข้าวพื้นที่ปลูกข้าวอยู่ในเขตอาศัยน้ำฝนและเขตชลประทาน ผลผลิตเฉลี่ยอยู่ในเกณฑ์ดี ทั้งนี้ ขึ้นอยู่กับปัจจัยสภาพแวดล้อม เช่น ฝนแล้ง น้ำท่วม และศัตรูพืช

๒. **ข้าวนาปรัง** จังหวัดนครสวรรค์ มีพื้นที่ปลูกข้าวนาปรัง ซึ่งจะมีการเพาะปลูกตั้งแต่เดือนพฤศจิกายนถึงเมษายนของทุกปี พื้นที่เพาะปลูกในแต่ละปีขึ้นอยู่กับปริมาณน้ำที่จะใช้ในการเพาะปลูกแหล่งน้ำที่ใช้ในการเพาะปลูก ได้แก่ เขตชลประทาน สูบน้ำด้วยไฟฟ้า และ น้ำบาดาล อำเภอที่มีการเพาะปลูกมากในลำดับต้น ได้แก่ อำเภอบรรพตพิสัย,ชุมแสง,ตากลิ,ท่าตะโก,ลาดยาว และอำเภอเมืองนครสวรรค์ ผลผลิตเฉลี่ยอยู่ในเกณฑ์ดี

๓. **อ้อยโรงงาน** จังหวัดนครสวรรค์ มีพื้นที่เพาะปลูกอ้อยโรงงานอยู่ในลำดับต้น ๆ ของประเทศ ทั้งนี้ เนื่องจากมีโรงงานแปรรูป (โรงงานน้ำตาล) ที่ใหญ่ที่สุดในระดับประเทศ ตั้งอยู่ในเขตจังหวัด และมีการส่งเสริมให้เกษตรกรเพาะปลูกร่วมกันระหว่างภาคราชการและเอกชน ทั้งในเรื่องของการใช้พันธุ์ดี และปฏิบัติดูแลพันธุ์ที่ใช้ในการเพาะปลูก ได้แก่ พันธุ์ขอนแก่น ๓ ซึ่งเป็นพันธุ์ของทางราชการ และพันธุ์ LK - ๒- ๑๑ ซึ่งเป็นพันธุ์ส่งเสริมของสำนักงานคณะกรรมการอ้อยและน้ำตาลทราย ผลผลิตเฉลี่ยต่อไร่อยู่ในเกณฑ์ที่รวมทั้งเปอร์เซ็นต์ความหวาน (ค่า CCS) อำเภอที่มีพื้นที่เพาะปลูกมากในลำดับต้น ๆ ได้แก่ อำเภอตากลิ,ตากฟ้า,พยุหะคีรี และ อำเภอแม่เปิน

๔. **มันสำปะหลัง** จังหวัดนครสวรรค์ มีพื้นที่เพาะปลูกมันสำปะหลังอยู่ในลำดับต้นๆ ในเขตภาคเหนือรองจากจังหวัดกำแพงเพชร พันธุ์ที่ใช้เพาะปลูก ได้แก่ ระยะเวลา ๑๑ , ระยะเวลา ๕ , ระยะเวลา ๗ , ห้วยบง ๖๐ , ห้วยบง ๘๐ และเกษตรศาสตร์ ๕๐ ซึ่งเป็นพันธุ์ที่ทางราชการส่งเสริมและเหมาะสมที่จะใช้ปลูกในเขตพื้นที่จังหวัด ผลผลิตเฉลี่ยอยู่ในเกณฑ์ที่ดีเปรียบเทียบกับจังหวัดใกล้เคียง อำเภอที่มีการเพาะปลูกมาก ได้แก่ อำเภอแม่วงก์,ไพศาลี,ลาดยาว,หนองบัว,ชุมตาบง และ แม่เปิน

แนวทางในการพัฒนาและส่งเสริมการผลิตพืชเศรษฐกิจที่สำคัญของจังหวัดนครสวรรค์

๑. **ด้านการเพาะปลูกข้าว** มีการส่งเสริมและสนับสนุนให้เกษตรกรชาวนามีการรวมกลุ่มจัดตั้งเป็นศูนย์ข้าวชุมชนในระดับพื้นที่ ตั้งแต่ ปี พ.ศ. ๒๕๔๓ เป็นต้นมา เพื่อให้เกิดกลุ่มเครือข่ายในการแลกเปลี่ยนเรียนรู้ด้านการเพาะปลูกและปัจจัยการผลิต โดยมีศูนย์ข้าวชุมชนในระดับจังหวัด รวมทั้งสิ้น ๒๒๗ ศูนย์ สมาชิกรวม ๕,๐๐๐ คน ในพื้นที่ ๑๕ อำเภอ มีการสนับสนุนให้ศูนย์ข้าวชุมชน มีการผลิตเมล็ดพันธุ์ข้าวพันธุ์ดีกระจายสู่สมาชิก เพื่อแก้ไขปัญหาการขาดแคลนเมล็ดพันธุ์ข้าว ทั้งนี้ โดยการสนับสนุนงบประมาณจากทางราชการโดยเฉพะางบพัฒนาจังหวัดและกลุ่มจังหวัด ในด้านปัจจัยการผลิตและการถ่ายทอดความรู้แก่เกษตรกรเพื่อเป็นการพัฒนาเกษตรกรให้เป็นผู้ผลิตและดำเนินธุรกิจด้านเมล็ดพันธุ์ข้าว เพื่อสร้างมูลค่าเพิ่มให้แก่ผลผลิต รวมทั้งพัฒนาคุณภาพผลผลิตข้าวให้ได้มาตรฐานตามระบบ GAP เพื่อเข้าสู่ประชาคมอาเซียน(AEC) ในอนาคตต่อไป

๒. ด้านการเพาะปลูกอ้อยโรงงาน มีการส่งเสริมและสนับสนุนให้เกษตรกรมีการเพาะปลูกอ้อยโรงงาน ที่มีปริมาณและคุณภาพเพื่อแปรรูปเป็นน้ำตาลทรายและวัสดุอื่น รวมทั้งเป็นการส่งเสริมเพื่อให้เป็นพืชพลังงานทดแทนในอนาคต ทั้งนี้ โดยการสนับสนุนจากทางภาคราชการและเอกชน(โรงงาน) ในการส่งเสริมให้เกษตรกรผู้ปลูกอ้อยโรงงานมีการใช้ต้นพันธุ์ดี การป้องกันกำจัดแมลงศัตรูอ้อย และการรวมกลุ่มเพื่อถ่ายทอดเทคโนโลยี โดยงบประมาณพัฒนาจังหวัดและกลุ่มจังหวัด เพื่อมุ่งเน้นในการเพิ่มปริมาณผลผลิตต่อไร่ และคุณภาพ โดยเฉพาะเปอร์เซ็นต์ความหวาน (CCS) และรณรงค์ในการรักษาสิ่งแวดล้อม

๓. ด้านการเพาะปลูกมันสำปะหลัง มีการส่งเสริมและสนับสนุนให้เกษตรกรมีการเพาะปลูกมันสำปะหลังในเขตพื้นที่ไร่ เพื่อเป็นพืชอาหารและพืชพลังงานทดแทนในอนาคต มีการรวมกลุ่มเกษตรกรเพื่อส่งเสริมและสนับสนุนการใช้พันธุ์ดีที่เหมาะสมกับสภาพพื้นที่ การป้องกันกำจัดศัตรูมันสำปะหลัง โดยเฉพาะเพลี้ยแป้ง การถ่ายทอดเทคโนโลยีด้านการจัดการระบบน้ำ เพื่อเพิ่มผลผลิตต่อไร่ และแนะนำส่งเสริมให้เกษตรกรมีการปรับปรุงบำรุงดิน ทั้งนี้ โดยการได้รับการส่งเสริมและสนับสนุนด้านปัจจัยการผลิตและถ่ายทอดเทคโนโลยี จากงบพัฒนาจังหวัดและกลุ่มจังหวัด

ตารางแสดงข้อมูลการปลูกพืชเศรษฐกิจที่สำคัญ ฤดูกาลผลิต ปี ๒๕๖๓/๖๔

ที่	ชนิดพืช	พื้นที่ปลูก (ไร่)	จำนวนเกษตรกร (ครัวเรือน)	ผลผลิตเฉลี่ย ต่อไร่(กิโลกรัม)	ผลผลิตรวม (ตัน)
๑	ข้าวนาปี	๒,๔๑๐,๖๕๔	๙๗,๘๙๖	๖๗๔	๑,๖๒๔,๗๘๐
๒	ข้าวนาปรัง	๓๔๖,๓๖๙	๑๕,๐๓๐	๗๕๙	๒๖๒,๘๙๔
๓	อ้อยโรงงาน	๕๑๙,๐๐๐	๑๒,๙๗๘	๙,๓๓๙	๔,๘๔๖,๙๔๑
๔	มันสำปะหลัง	๔๘๐,๑๔๔	๒๖,๕๑๒	๓,๐๒๕	๑,๐๗๙,๕๖๘
๕	ข้าวโพดเลี้ยงสัตว์ (ฤดูฝน)	๓๖๙,๓๐๕	๑๖,๖๔๘	๙๒๖	๓๔๑,๙๗๖
๖	ข้าวโพดเลี้ยงสัตว์ (ฤดูแล้ง)	๗๖,๒๐๘	๔,๒๑๖	๑,๐๕๘	๘๐,๖๒๘
๗	ถั่วเขียวผิวมัน (ฤดูฝน)	๔๕,๕๖๗	๑,๓๘๘	๑๒๕	๕,๖๙๕
๘	ถั่วเขียวผิวมัน (ฤดูแล้ง)	๒๓,๐๐๒	๑,๑๘๘	๑๔๕	๓,๓๓๕
๙	ยางพารา	๖,๖๗๘	๒๖๔	๑๖๘	๗๐๔
๑๐	ไม้ผล	๓๓,๗๘๕	๘,๒๙๖	-	-
๑๑	พืชผัก	๒๐,๘๒๕	๔,๘๖๘	-	-
๑๒	ไม้ดอก	๑,๙๕๘	๒,๙๙๙	-	-

ที่มา : สำนักงานเกษตรจังหวัดนครสวรรค์

สภาพการปลูกพืชเศรษฐกิจที่สำคัญของจังหวัดนครสวรรค์ ปีการผลิต ๒๕๖๓/๖๔

จังหวัดนครสวรรค์ มีพืชเศรษฐกิจหลักที่สำคัญ ได้แก่ ข้าว, อ้อยโรงงาน, มันสำปะหลัง และ ข้าวโพดเลี้ยงสัตว์ ซึ่งสามารถสรุปพื้นที่เพาะปลูกพืช ในปี ๒๕๖๓/๖๔ ดังนี้

ที่	ชนิดพืช	พื้นที่เพาะปลูก (ไร่)	จำนวนเกษตรกร (ครัวเรือน)	ผลผลิตที่คาดว่าจะได้รับ (ตัน)
๑	ข้าวนาปี	๒,๔๑๐,๑๙๙	๙๗,๙๒๗	๑,๖๘๗,๑๓๙
๒	อ้อยโรงงาน	๓๖๙,๑๖๔	๑๒,๓๐๓	๓,๖๙๑,๖๔๐
๓	มันสำปะหลัง	๔๗๑,๑๗๙	๒๖,๒๕๔	๑,๔๑๓,๕๓๗
๔	ข้าวโพดเลี้ยงสัตว์	๓๖๙,๑๒๒	๑๖,๖๔๐	๓๓๒,๒๐๙

โดยแบ่งตามโซนพื้นที่ลักษณะภูมิประเทศดังนี้

โซนที่ ๑ ตอนกลางของจังหวัด ประกอบด้วย อำเภอเมือง บรรพตพิสัย แก้วเจ็ว ชุมแสง ท่าตะโก โกรกพระ และพยุหะคีรี

ที่	ชนิดพืช	พื้นที่เพาะปลูก (ไร่)	จำนวนเกษตรกร (ครัวเรือน)	ผลผลิตที่คาดว่าจะได้รับ (ตัน)
๑	ข้าว	๑,๓๕๔,๙๐๘	๕๔,๒๘๗	๙๔๘,๔๓๕
๒	อ้อยโรงงาน	๙๐,๗๓๒	๔,๕๙๐	๙๐๗,๓๒๐
๓	มันสำปะหลัง	๕๖,๕๑๗	๓,๘๗๔	๑๖๙,๕๕๑
๔	ข้าวโพดเลี้ยงสัตว์	๘๕,๒๖๑	๔,๔๒๕	๘๕,๒๖๑

โซนที่ ๒ ด้านทิศตะวันออกของจังหวัด ประกอบด้วย อำเภอหนองบัว ไผศาลี ดากฟ้า และตากถ้ำ

ที่	ชนิดพืช	พื้นที่เพาะปลูก (ไร่)	จำนวนเกษตรกร (ครัวเรือน)	ผลผลิตที่คาดว่าจะได้รับ (ตัน)
๑	ข้าว	๖๙๗,๘๔๕	๒๘,๔๘๔	๔๘๘,๔๙๑
๒	อ้อยโรงงาน	๑๓๙,๔๗๘	๔,๙๑๐	๑,๓๙๔,๗๘๐
๓	มันสำปะหลัง	๑๙๙,๗๐๗	๑๑,๓๓๔	๕๙๙,๑๒๑
๔	ข้าวโพดเลี้ยงสัตว์	๒๑๘,๐๔๑	๘,๖๕๒	๒๐๗,๑๔๘

โซนที่ ๓ ด้านทิศตะวันตกของจังหวัด อยู่ในเขตอำเภอลาดยาว แม่वंก แม่เปิน และชุมตาบง

ที่	ชนิดพืช	พื้นที่เพาะปลูก (ไร่)	จำนวนเกษตรกร (ครัวเรือน)	ผลผลิตที่คาดว่าจะได้รับ (ตัน)
๑	ข้าว	๓๕๗,๔๔๕	๑๗,๑๓๙	๒๕๐,๒๑๑
๒	อ้อยโรงงาน	๑๓๘,๙๕๔	๒,๘๐๓	๑,๓๘๙,๕๔๐
๓	มันสำปะหลัง	๒๑๔,๙๕๔	๑๑,๕๓๙	๖๙๘,๖๐๐
๔	ข้าวโพดเลี้ยงสัตว์	๖๕,๘๘๘	๓,๙๘๙	๖๒,๕๒๗

ตารางพื้นที่เพาะปลูกพืชเศรษฐกิจและผลิตเฉลี่ยที่สำคัญ ๕ ชนิด ปีการเพาะปลูก ๒๕๖๑ - ๒๕๖๓

พืชเศรษฐกิจ	๒๕๖๑/๖๒		๒๕๖๒/๖๓		๒๕๖๓/๖๔	
	พื้นที่ปลูก (ไร่)	ผลผลิตเฉลี่ย (ก.ก. ต่อไร่)	พื้นที่ปลูก (ไร่)	ผลผลิตเฉลี่ย (ก.ก. ต่อไร่)	พื้นที่ปลูก (ไร่)	ผลผลิตเฉลี่ย (ก.ก. ต่อไร่)
๑. ข้าวนาปี	๒,๔๑๘,๘๓๕	๗๐๔	๒,๓๗๖,๓๕๒	๖๖๔	๒,๔๑๐,๖๕๔	๖๗๔
๒. ข้าวนาปรัง	๘๒๐,๐๗๕	๗๕๒	๕๓๕,๓๖๖	๗๐๒	๓๔๖,๓๖๙	๗๕๙
๓. อ้อยโรงงาน	๘๔๑,๔๑๗	๑๒,๗๐๕	๕๖๗,๐๙๑	๑๒,๕๕๐	๕๑๙,๐๐๐	๙,๓๓๙
๔. มันสำปะหลัง	๘๓๖,๗๑๐	๓,๕๓๖	๓๕๖,๘๘๒	๓,๐๒๕	๔๘๐,๑๔๔	๓,๐๒๕
๕. ข้าวโพดเลี้ยงสัตว์	๒๘๗,๗๒๑	๑,๐๘๕	๒๘๙,๓๑๗	๘๗๕	๓๖๙,๓๐๕	๙๒๖
รวม	๕,๒๐๔,๗๕๘		๔,๑๒๕,๐๐๘		๔,๑๒๕,๔๗๒	

ที่มา : สำนักงานเกษตรจังหวัดนครสวรรค์ ข้อมูล ๑๐ มกราคม ๒๕๖๔

ตารางผลผลิตรวมและมูลค่าผลผลิตพืชเศรษฐกิจที่สำคัญ ๕ ชนิด ปีการเพาะปลูก ๒๕๖๐ - ๒๕๖๓

พืชเศรษฐกิจ	๒๕๖๐/๖๑		๒๕๖๑/๖๒		๒๕๖๒/๖๓		๒๕๖๓/๖๔	
	ผลผลิตรวม (ตัน)	คิดเป็นมูลค่า (ล้านบาท)	ผลผลิตรวม (ตัน)	คิดเป็นมูลค่า (ล้านบาท)	ผลผลิตรวม (ตัน)	คิดเป็นมูลค่า (ล้านบาท)	ผลผลิตรวม (ตัน)	คิดเป็นมูลค่า (ล้านบาท)
๑. ข้าวนาปี	๑,๘๑๔,๑๒๖	๑๑,๗๙๑.๘๒	๑,๗๔๖,๙๑๒	๑๖,๑๙๓.๘๗	๑,๖๘๗,๑๓๙	๑๓,๑๙๓.๐๐	๑,๖๒๔,๗๘๐	๑๓,๐๙๕.๐๐
๒. ข้าวนาปรัง	๕๗๔,๐๓๑	๓,๔๔.๑๙๑	๓๔๓,๖๑๔	๒,๓๓๖.๕๗	๓๗๕,๘๒๖	๒,๗๐๒.๐๐	๒๖๒,๘๙๔	๒,๐๒๙.๐๐
๓. อ้อยโรงงาน	๙,๒๕๕,๕๘๗	๘,๓๓๐.๐๓	๗,๖๘๐,๑๒๗	๕,๗๖๐.๐๙	๗,๑๑๖,๙๙๒	๖,๕๐๖.๐๐	๔,๘๔๖,๙๔๑	๔,๐๒๒.๐๐
๔. มันสำปะหลัง	๓,๓๔๖,๘๔๐	๖,๖๙๓.๖๘	๙๔๙,๒๒๑	๒,๐๖๙.๓๐	๑,๔๑๓,๕๓๗	๒,๑๐๕.๐๐	๑,๐๗๙,๕๖๘	๒,๕๖๙.๐๐
๕. ข้าวโพดเลี้ยงสัตว์	๒๑๕,๗๙๐	๑,๐๗๘.๙๕	๓๐๒,๔๑๖	๑,๙๙๕.๙๔	๓๓๒,๒๐๙	๑,๗๑๙.๐๐	๓๔๑,๙๗๖	๒,๕๕๗.๐๐
รวม	๑๕,๒๐๖,๓๗๔	๓๑,๓๓๘.๖๖	๑๑,๐๒๒,๒๙๐	๒๘,๓๕๖.๐๐	๑๐,๙๒๕,๗๐๓	๒๖,๒๒๕.๐๐	๘,๑๕๖,๑๕๙	๒๔,๒๗๕.๐๐

ที่มา : สำนักงานเกษตรจังหวัดนครสวรรค์ ข้อมูล ๑๐ มกราคม ๒๕๖๔



๒) การประมง

จังหวัดนครสวรรค์ มีความพร้อมทางด้านการประมงเป็นอย่างมากเนื่องจากมีแหล่งน้ำสายสำคัญไหลผ่าน ได้แก่ แม่น้ำปิง แม่น้ำวัง แม่น้ำยม และแม่น้ำน่าน ไหลมาบรรจบกันเป็นแม่น้ำเจ้าพระยา และมีบึงน้ำจืดขนาดใหญ่ ๑ แห่ง คือ บึงบอระเพ็ด และมีแหล่งน้ำสำหรับเพิ่มศักยภาพการผลิตสัตว์น้ำ จำนวน ๑,๔๐๑ แห่ง

การเพาะเลี้ยงปลาส่วนใหญ่ในเขตพื้นที่จังหวัดนครสวรรค์ คือ อำเภอเมืองนครสวรรค์ และอำเภอชุมแสง ชนิดสัตว์น้ำที่เพาะเลี้ยง ได้แก่ ปลาดุก ปลาสวาย ปลานิล และปลาทับทิม เป็นต้น โดยมีสัตว์น้ำที่ต้องขออนุญาตตาม พรบ.สงวนและคุ้มครองสัตว์ป่า พ.ศ.๒๕๓๕ ได้แก่ เกษตรกรผู้เพาะเลี้ยง จระเข้ จำนวน ๒๙ ราย ปลาดตะพึด จำนวน ๗ ราย ปลาเสือตอ จำนวน ๑ ราย

รายการสัตว์น้ำที่ทำรายได้สูงสุด ๓ อันดับแรกของจังหวัด ปี พ.ศ. ๒๕๖๒

ชนิดสัตว์น้ำ	จำนวนฟาร์ม (ราย)	ปี พ.ศ. ๒๕๖๒			
		ปริมาณการผลิต (ตัน)	มูลค่า (พันบาท)	ราคาเฉลี่ย (บาท/กก.)	ผลผลิตเฉลี่ย/ไร่/ปี (กก.)
ปลานิล	๒,๘๔๐	๕,๕๑๙.๔๕	๑๙๕,๘๐๙.๐๕	๓๕.๔๘	๑,๓๔๔.๙๖
ปลาดุก	๑,๖๒๓	๔,๗๖๖.๙๒	๑๖๖,๕๔๗.๔๐	๓๔.๙๔	๒,๒๐๖.๙๘
ปลาสวาย	๑,๖๐๙	๔,๑๖๓.๖๑	๑๒๓,๕๗๕.๙๔	๒๙.๖๘	๑,๕๑๘.๔๕

โดย สำนักงานประมงจังหวัดนครสวรรค์ ข้อมูลประมาณการ ณ มกราคม ๒๕๖๔

มูลค่าและปริมาณสัตว์น้ำจืดที่จับได้ในจังหวัดนครสวรรค์ระหว่างปี พ.ศ. ๒๕๖๐-๒๕๖๒ มีแนวโน้มลดลง ราคาสัตว์น้ำจืดที่จับได้จากธรรมชาติของจังหวัดนครสวรรค์ในปี พ.ศ. ๒๕๖๒ จำนวน ๓๕.๘๘ บาทต่อกิโลกรัม ราคาต่ำที่สุดในภาคเหนือ ซึ่งราคาเฉลี่ยในภาคเหนือจำนวน ๕๑.๗๓ บาทต่อกิโลกรัม ราคาเฉลี่ยทั่วประเทศจำนวน ๖๐.๒๒ บาทต่อกิโลกรัม โดยจังหวัดนครสวรรค์มีราคาสัตว์น้ำจืดที่จับได้จากธรรมชาติต่ำที่สุดลำดับ ๗ ของประเทศ จังหวัดซึ่งมีราคาสัตว์น้ำจืดที่จับได้จากธรรมชาติต่ำกว่าจังหวัดนครสวรรค์ ได้แก่ จังหวัดฉะเชิงเทรา ชลบุรี นครนายก ประจวบคีรีขันธ์ เพชรบุรี และจังหวัดราชบุรี มูลค่าและปริมาณสัตว์น้ำจืดที่จับได้จากธรรมชาติ ทั่วประเทศเปรียบเทียบกับจังหวัดนครสวรรค์ ระหว่างปี พ.ศ. ๒๕๖๐-๒๕๖๒

ประเภท	พ.ศ. ๒๕๖๐	พ.ศ. ๒๕๖๑	พ.ศ. ๒๕๖๒
มูลค่าสัตว์น้ำจืดที่จับได้จากธรรมชาติทั่วประเทศ (บาท)	๑๐,๒๗๓,๒๖๕,๕๐๐	๘,๘๑๖,๙๖๓,๐๙๐	๗,๐๑๔,๐๗๘,๖๗๐
มูลค่าสัตว์น้ำจืดที่จับได้จากธรรมชาติ นครสวรรค์ (บาท)/%	๓๘๒,๘๒๖,๕๗๐ ๓.๗๓%	๑๙๒,๐๙๘,๙๐๐ ๒.๑๘%	๑๑๖,๒๖๕,๖๖๐ ๑.๖๖%
ปริมาณสัตว์น้ำจืดที่จับได้จากธรรมชาติทั่วประเทศ (ตัน)	๑๙๒,๖๒๒.๗๗	๑๔๓,๘๒๔.๘๑	๑๑๖,๔๖๕.๐๒
ปริมาณสัตว์น้ำจืดที่จับได้จากธรรมชาติ นครสวรรค์ (ตัน)/%	๙,๓๓๙.๗๘ ๔.๘๕%	๔,๒๙๔.๔๑ ๒.๙๙%	๓,๒๔๐.๗๑ ๒.๗๘%

ที่มา :กลุ่มสถิติการประมง กองนโยบายและแผนพัฒนาการประมงกรมประมง, สถิติผลการจับสัตว์น้ำจืดจากธรรมชาติ ประจำปี พ.ศ. ๒๕๖๒ ณ ธันวาคม ๒๕๖๓

๓) การปลูกสัตว์

ลักษณะการเลี้ยงสัตว์ แบ่งเป็น ๓ ลักษณะ คือ

๑. สัตว์ใหญ่ ได้แก่ โค กระบือ
๒. สัตว์เล็ก ได้แก่ สุกร แพะ แกะ
๓. สัตว์ปีก ได้แก่ ไก่เนื้อ ไก่พื้นเมือง ไก่ไข่ และ เป็ดไข่

๑. สัตว์ใหญ่

ส่วนใหญ่จะเป็นการเลี้ยงโคเนื้อ เลี้ยงมากอยู่ในอำเภอไพศาลี อำเภอหนองบัว อำเภอพยุหะคีรี อำเภอตากฟ้า อำเภอดาคลี ลักษณะการเลี้ยงส่วนใหญ่เป็นการเลี้ยงปล่อยตามพื้นที่สาธารณะ และที่ว่างเปล่าเป็นการเลี้ยงแบบเกษตรกรรายย่อย ประมาณ ๓๐ ตัว ต่อราย แบ่งเป็นการเลี้ยง แมโคเนื้อเพื่อผลิตลูก และเลี้ยงโคเพศผู้เพื่อขุน อย่างละเท่าๆ กันส่วนใหญ่เป็นการปล่อยเลี้ยงตามพื้นที่สาธารณะ และที่ว่างเปล่า ปัจจุบันมีการปรับเปลี่ยนการเลี้ยง เป็นการรวมกลุ่มกันมากขึ้น เนื่องจากมีการส่งเสริมตามนโยบายรัฐบาล

การเลี้ยงโคนม มีอยู่ในอำเภอตากฟ้าเป็นการเลี้ยงแบบเกษตรกรรายย่อยประมาณ ๑๐-๓๐ ตัว/ราย และต้องเป็นสมาชิกสหกรณ์

การเลี้ยงกระบือ มีการเลี้ยงประปรายมีเหลืออยู่จำนวนน้อย มีอยู่ในอำเภอโกรกพระ และอำเภอลาดยาว เป็นการเลี้ยงแบบเกษตรกรรายย่อย ปัจจุบันเริ่มมีการรวมกลุ่มเพื่อรองรับนโยบายส่งเสริมของรัฐบาล

แนวโน้มการเลี้ยงสัตว์ใหญ่ ในปี ๒๕๖๓ - ๒๕๖๔

การเลี้ยงโคเนื้อ มีแนวโน้มเพิ่มมากขึ้นเนื่องจากมีการส่งเสริมการเลี้ยงโคเนื้อตามนโยบายของรัฐบาล โดยมีสินเชื่อดอกเบี้ยถูก และตลาดโคเนื้อในต่างประเทศเป็นตัวเสริม แต่ยังมีปัญหาเรื่องแรงงาน และพื้นที่ปลูกหญ้าอาหารสัตว์

การเลี้ยงโคนม มีแนวโน้มคงตัวไม่มีการขยายพื้นที่เลี้ยงเพิ่มขึ้นเพราะแหล่งรับซื้อน้ำนมดิบมีอยู่ในพื้นที่จำกัด การเลี้ยงโคนมจะคงตัวอยู่เฉพาะสมาชิกสหกรณ์โคนมเท่านั้น

การเลี้ยงกระบือ มีแนวโน้มเพิ่มขึ้น เนื่องจากมีการส่งเสริมตามนโยบายของรัฐ แต่ยังมีปัญหาขาดแคลนสถานที่สำหรับปล่อยเลี้ยง และเกษตรกรบางส่วนเริ่มเลี้ยงใหม่เนื่องจากราคาสูง

๒. สัตว์เล็ก

ส่วนใหญ่จะเป็นการเลี้ยงสุกร แพะ แกะ การเลี้ยงสุกรจะเลี้ยงกันอยู่ทั่วไปทุกอำเภอ มีหนาแน่นที่อำเภอบรรพตพิสัย อำเภอท่าตะโก อำเภอตากฟ้า อำเภอชุมแสงและอำเภอโกรกพระ การเลี้ยงจะมีสองลักษณะคือเลี้ยงแบบเกษตรกรรายย่อยเลี้ยงไม่เกิน ๕๐ ตัว และเลี้ยงแบบฟาร์มมาตรฐาน ซึ่งส่วนใหญ่จะมีบริษัทสังกัดเพื่อรับประกันราคา ส่วนการเลี้ยงแพะ แกะ จะมีหนาแน่นอยู่ที่อำเภอไพศาลี และอำเภอบรรพตพิสัย ลักษณะการเลี้ยงจะเป็นการเลี้ยงแบบปล่อยทุ่ง และกลับเข้าคอกในตอนเย็น ปริมาณการเลี้ยงจะอยู่ที่ฝูงละประมาณ ๕๐ - ๑๕๐ ตัว

แนวโน้มการเลี้ยงสัตว์เล็ก ในปี ๒๕๖๓ - ๒๕๖๔

การเลี้ยงสุกรมีแนวโน้มจะเลี้ยงเป็นระบบฟาร์มมาตรฐานมากขึ้น เกษตรกรรายย่อยจะมีแนวโน้มลดลง เนื่องจากปัญหาภาวะทางกลืนรบกวนในชุมชน และราคาสุกรมีภาวะผันผวน เกษตรกรจำเป็นต้องเลี้ยงเป็นระบบฟาร์มเข้าสังกัดบริษัทเพื่อประกันราคา

การเลี้ยงแพะ แกะ มีแนวโน้มเพิ่มขึ้น เนื่องจากการใช้พื้นที่เลี้ยงน้อย ให้ผลผลิตเร็ว และมีการส่งไปขายยังจังหวัดชายแดนภาคใต้ และประเทศมาเลเซีย นอกจากนี้ยังได้รับการส่งเสริมตามนโยบายรัฐบาล

๓. สัตว์ปีก

ไก่เนื้อ มีการเลี้ยงเป็นฟาร์มมาตรฐาน มีบริษัทรับประกัน การเลี้ยงหนาแน่นอยู่ตามอำเภอ ด้านทิศตะวันออกของจังหวัดนครสวรรค์ คือ อำเภอตากฟ้า อำเภอไพศาลี อำเภอหนองบัว และอำเภอท่าตะโก ไม่มีการเลี้ยงแบบรายย่อย

ไก่พื้นเมือง มีการเลี้ยงแบบไก่หลังบ้านคู่กับวิถีชีวิตของคนชนบท จำนวนที่เลี้ยงจะมากหรือน้อยขึ้นอยู่กับสถานะอากาศ และสถานะโรคระบาด มักไม่มีการสุขาภิบาลและการป้องกันโรคที่ดี

ไก่ไข่ เป็นการเลี้ยงแบบระบบฟาร์มมาตรฐาน เลี้ยงมากอยู่ในอำเภอบรรพตพิสัย อำเภอเมืองฯ และอำเภอท่าตะโก เกษตรกรส่วนใหญ่สังกัดบริษัท

เป็ดไข่ ส่วนใหญ่เป็นการเลี้ยงแบบเปิดโล่ง มักมีการเลี้ยงแบบเคลื่อนย้ายเปลี่ยนพื้นที่อยู่เสมอ ตามฤดูเก็บเกี่ยวข้าวในนา ทำให้มีปัญหาในการป้องกันโรคระบาดของทางราชการ เลี้ยงมากอยู่ในอำเภอบรรพตพิสัย อำเภอชุมแสง อำเภอเก้าเลี้ยว อำเภอโกรกพระ และอำเภอเมืองนครสวรรค์

แนวโน้มการเลี้ยงสัตว์ปีก ในปี ๒๕๖๓ - ๒๕๖๔

ไก่เนื้อ มีแนวโน้มชะลอตัว แม้จะมีแนวทางส่งออกในประเทศแถบยุโรปได้มากขึ้น แต่เกษตรกรมีปัญหาในการลงทุน เพราะต้องใช้ทุนสูง และมีความเสี่ยงต่อโรคระบาด

ไก่พื้นเมือง เนื่องจากเป็นการเลี้ยงแบบไก่หลังบ้าน ขึ้นอยู่กับสถานะอากาศและภาวะโรคระบาด การเลี้ยงจึงคงตัว อยู่ในกลุ่มเกษตรกรรายย่อยในชนบท ส่วนราชการกำลังเร่งส่งเสริมให้ปรับระบบการเลี้ยงเป็นระบบควบคุมความปลอดภัยโรคได้ดี

ไก่ไข่ เป็นแนวโน้มคงตัว เพราะลงทุนฟาร์มมาตรฐานใช้ทุนสูง และภาวะไข่ไก่ที่ผ่านมามีราคาผันผวน ขึ้นกับปัจจัยหลายด้าน

เป็ดไข่ มีแนวโน้มชะลอตัว การเลี้ยงเปิดโล่ง แม้จะมีการใช้ต้นทุนต่ำและผลผลิตสูง แต่เนื่องจากการควบคุมการเคลื่อนย้ายสัตว์และควบคุมโรคระบาดที่เข้มงวดของทางราชการทำให้อัตราการขยายตัวน้อย

ตารางจำนวนปศุสัตว์ ปี ๒๕๖๔

ชนิดสัตว์	พ.ศ. ๒๕๖๔		
	เกษตรกร (ครัวเรือน)	จำนวนตัว	มูลค่าสัตว์เศรษฐกิจ (ล้านบาท)
โคเนื้อ	๓,๖๖๑	๖๖,๑๖๐	๒,๒๒๑.๘๒
โคนม	๔๙	๑,๕๕๒	๖๙.๘๔
กระบือ	๔๙๑	๖,๐๗๑	๑๘๒.๑๓
สุกร	๑,๘๔๖	๑๙๕,๗๓๐	๑,๔๖๗.๙๘
ไก่	๓๘,๓๘๖	๑๐,๑๑๘,๗๘๖	๗๒๘.๕๕
เป็ด	๓,๙๖๓	๗๘๖,๔๖๒	๑๓๒.๒๖
แพะ	๖๔๒	๒๒,๔๐๐	๖๘.๓๒
แกะ	๑๐๓	๓,๔๖๔	๑๐.๘๓

ที่มา : สำนักงานปศุสัตว์จังหวัดนครสวรรค์ ข้อมูล ณ วันที่ ๑๕ ตุลาคม ๒๕๖๓

๔) การท่องเที่ยว

จังหวัดนครสวรรค์ แหล่งที่เกี่ยวข้องที่สำคัญหลายแห่ง มีทั้งแหล่งท่องเที่ยวธรรมชาติ และที่สร้างขึ้นแต่ละแห่งมีจุดเด่นที่น่าสนใจแตกต่างกัน ที่น่าสนใจ มีดังนี้

๑. พาสาน บริเวณตลาดในเมืองนครสวรรค์ จุดเด่นคือ เป็นจุดกำเนิดของแม่น้ำ “ เจ้าพระยา ” ที่ธรรมชาติบันดาลให้ แม่น้ำสองสี ปิงและน่านมาบรรจบกัน จากจุดนี้สามารถนั่งเรือไปยังเกาะกลางลำน้ำเพื่อชมแม่น้ำสองสีได้อย่างชัดเจน ระหว่างทางยังสามารถชิมช๊อ วิถีความเป็นอยู่ของชาวบ้านที่อาศัยอยู่ริมน้ำเจ้าพระยาได้ทั้งสองฝั่ง



๒. ศาลเจ้าพ่อเทพารักษ์ - เจ้าแม่ทับทิม ที่ตั้งอำเภอเมืองฯ ห่างจากจังหวัดนครสวรรค์ ๓ กม. จุดเด่นคือตามตำนานความศักดิ์สิทธิ์ขององค์เจ้า ที่ปกป้องรักษาชาวปากน้ำโพให้รอดพ้นจากโรคระบาดที่คุกคามจนเป็นที่ประจักษ์ในความศักดิ์สิทธิ์ที่คุ้มครองตลอดมาจนถึงปัจจุบัน และนอกจากนี้ยังเป็นศูนย์รวมจิตใจของชาวไทย-จีน และชาวต่างชาติอีกด้วย และเป็นที่มาของต้นกำเนิดงานประเพณีแห่เจ้าพ่อ - เจ้าแม่ปากน้ำโพที่เลื่องชื่อของชาวจังหวัดนครสวรรค์



๓. ศาลเจ้าแม่หน้าผา เรียกทั่วไปว่า ศาลเจ้าปึงเถ่าม่า หรือ ศาลเจ้าแม่ ตั้งอยู่ริมฝั่งแม่น้ำปิงด้านทิศตะวันตก ห่างจากตลาดปากน้ำโพขึ้นไปตามถนนโกสิยี่ประมาณ ๒ กิโลเมตร บริเวณริมฝั่งเป็นโขดหินสูงชัน จึงเรียกว่า หน้าผา ปึงเถ่ากง และปึงเถ่าม่า เป็นเทพเจ้าที่เคารพกราบไหว้ในหมู่คนจีนโพ้นทะเล เป็นชื่อตำแหน่งของเทพเจ้าผู้เป็นใหญ่ที่ให้การคุ้มครองปกป้องรักษาผู้ที่อาศัยในเขตคามที่ท่านดูแลอยู่ เปรียบเทียบได้กับพระภูมิของไทย วันเวลาเปิดทำการ ทุกวัน ตั้งแต่ ๐๖.๐๐-๑๗.๐๐ น.



๔. ศาลเจ้าพ่อ - เจ้าแม่ชุมแสง หรือ “ศาลเจ้าพ่อคลองจระเข้เผือก” ศาลนี้มีตำนานเล่าขานกันว่า มีขอนไม้ลอยตามลำน้ำนาน วนเวียนทวนน้ำอยู่หน้าศาล เจ้าพ่อได้ประทับฝันให้ชาวบ้านนำขอนไม้นี้ขึ้นมาและนำไปแกะสลักเป็นองค์เจ้าพ่อ และเจ้าพ่อจะประทับในไม้แกะสลักนี้ เพื่อปกป้องภัยพิบัติให้ชาวบ้านอยู่เย็นเป็นสุข มีความเจริญรุ่งเรืองในอาชีพค้าขาย และการเดินทางด้วยความปลอดภัย คณะกรรมการจัดงานเจ้าพ่อเจ้าแม่ชุมแสงจัดงานทำบุญใหญ่ๆ ถวายให้เจ้าพ่อเจ้าแม่ชุมแสง ๒ ครั้ง คือ ในวันเกิดเจ้าพ่อเจ้าแม่ ประมาณหลังตรุษจีน ๑๕ วัน และงานวันสงกรานต์ ประมาณวันที่ ๑๔ เมษายน ของทุกปี



๕. ศาลเจ้าพ่อ- เจ้าแม่โกรกพระ หรือศาลเจ้ากวนอู (บึงเก่ากง) ตั้งอยู่ติดตลาดอำเภอโกรกพระ หันหน้าเข้าหาคลอง อายุราว ๑๐๐ ปีเศษ เกิดพร้อมกับชุมชนโกรกพระ โดยพ่อค้าชาวจีนได้มาค้าขาย และได้สร้างศาลเจ้าเพื่อยึดเหนี่ยวจิตใจ ชาวตลาดโกรกพระเชื่อว่า เจ้าพ่อกวนอูเป็นเทพเจ้าที่ศักดิ์สิทธิ์สามารถดลบันดาลให้มีความสุข ความเจริญรุ่งเรืองค้าขายประสบความสำเร็จ การจัดงานใหญ่ ๆ จะตรงกับเทศกาลของชาวจีนทั่วไป



๖. วัดเกยไชยเหนือ ที่ตั้งอำเภอชุมแสงห่างจากจังหวัดนครสวรรค์ ๓๙ กม. จุดเด่นคือ ม้องค์เจดีย์บรรจุพระบรมธาตุทรงลังกาฐานแปดเหลี่ยม สันนิษฐานว่าสร้างขึ้นในสมัยกรุงศรีอยุธยา พระอุโบสถหลังเก่าที่มีสถาปัตยกรรมงดงาม สร้างในสมัยรัชกาลที่ ๓ และบริเวณนี้ยังเป็นต้นกำเนิดของตำนานจระเข้ยักษ์ชื่อ “ไอ้ต่างเกยไชย” อีกด้วย



๗. **วัดเกาะหงษ์** ที่ตั้งอำเภอเมืองนครสวรรค์ ห่างจากตัวจังหวัดประมาณ ๖ กม. จุดเด่นคือภายในวัดมีพระวิหารลักษณะศิลปะสมัยอยุธยาตอนปลาย มีรอยพระพุทธรูปจำลองปรากฏอยู่บนฝาผนัง ชมความอัศจรรย์ในการรักษาโรคด้วยวิธีเหยียบฉ่า ซึ่งเป็นการรักษาโรคแบบโบราณ สืบทอดกันมากว่า ๑๐๐ ปี และยังเป็นสถานที่พระพุทธเจ้าหลวง รัชกาลที่ ๕ ทรงเสด็จประพาสต้น และนอกจากนี้ยังมี พระสังกัจจายน์ยืน



๘. **วัดพระพรangkเหล็ก** จุดเด่นคือ ในอดีตที่ผ่านมาวัดนี้มีชื่อเสียงในการรักษาโรคภัยไข้เจ็บโดยทางยาสมุนไพร ไสยศาสตร์ รดน้ำมนต์และคาถาอาคมตามหลักของแผนโบราณ รวมทั้งการรักษาโรคเคล็ดขัดยอก และอัมพาต โดยวิธีเหยียบฉ่า อย่างเป็นผล และนอกจากนี้ยังเป็นสถานที่พระพุทธเจ้าหลวง รัชกาลที่ ๕ ทรงเสด็จประพาสต้นอีกด้วย



๙. **วัดป่าสิริวัฒนวิสุทธิ์** ที่ตั้งอำเภอท่าตะโก ห่างจากจังหวัดประมาณ จุดเด่นคือ วัดป่าสิริวัฒนวิสุทธิ์ในสมเด็จพระเจ้าพี่นางเธอ เจ้าฟ้ากัลยาณิวัฒนา กรมหลวงนราธิวาสราชนครินทร์ จัดสร้างขึ้นเพื่อเฉลิมพระเกียรติพระบาทสมเด็จพระเจ้าอยู่หัวภูมิพลอดุลยเดชมหาราช ในโอกาสเฉลิมพระชนมพรรษาครบ ๗๒ พรรษาสร้างเป็นเรือหลวงนาม “ราชญาณนาวา ธิฆายุมงคล” การสร้างเป็นรูปเรือนี้ หมายถึง พาหนะที่จะช่วยขนสัตว์ที่ตกอยู่ให้ห้วงแห่งสังสารวัฏ



๑๐. **วัดนครสวรรค์** ที่ตั้งอยู่ในตัวเมืองนครสวรรค์ จุดเด่นคือเป็นวัดเก่าแก่คู่บ้านคูเมืองมาแต่โบราณ เดิมชื่อวัดหัวเมือง ต่อมาเปลี่ยนชื่อเป็นวัดนครสวรรค์ มีพระประธานในพระอุโบสถนามว่า “หลวงพ่อศรีสวรรค์” ซึ่งเป็นพระพุทธรูปประจำเมืองนครสวรรค์



๑๑. วัดพระหน่อธรนิทร์ไถ้วารินคงคาราม (วัดเขาดินใต้) จุดเด่นคือ พระพุทธเจ้าหลวงรัชกาลที่ ๕ ทรงเสด็จประพาสต้น นมัสการหลวงพ่อเฮง พระที่รัชกาลที่ ๕ ทรงนับถือมาก ตั้งอยู่บนเขาหน้าวัดเขาดินประดิษฐานรอยพระพุทธรูปจำลองที่สมเด็จพระศรีพัชรินบรมราชินีนาถถวาย

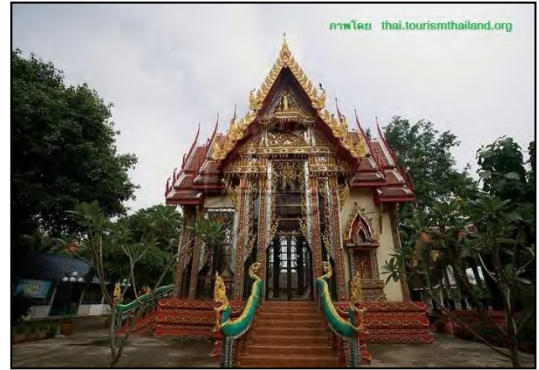

๑๒. วัดคีรีวงศ์ ที่ตั้งอยู่บนยอดเขาในเขตเทศบาลนครนครสวรรค์จุดเด่นคือ มีพระจุฬามณีเจดีย์ตั้งอยู่บนยอดเขาดาวดึงส์ ภายในประดิษฐานพระบรมสารีริกธาตุ ที่สร้างสมัยปลายกรุงสุโขทัย เมื่อขึ้นไปทิวทัศน์พระเจดีย์ จะมองเห็นทัศนียภาพเมืองนครสวรรค์ ที่สวยงาม



๑๓. วัดวรนาถบรรพต เดิมชื่อ วัดกบ หรือ วัดเขากบ เป็นวัดเก่าแก่ของนครสวรรค์ ตั้งอยู่บนยอดเขาและเชิงเขากบ วัดสร้างในสมัยสุโขทัย ผู้สร้างคือพญาบาลเมือง วัดมีปูชนียวัตถุที่สำคัญ ได้แก่ เจดีย์ใหญ่สร้างในสมัยสุโขทัยพระพุทธรูปไสยาสน์ (พระนอน) ยาวประมาณ ๑๐ วาเศษ อุโบสถหลังเก่าซึ่งมีรูปปั้นตลกบ-ยายเหียด รอยพระพุทธรูปจำลอง สมัยสุโขทัยประดิษฐานอยู่ในวิหารเจดีย์บรรจุพระบรมสารีริกธาตุพระพุทธรูปหินปางนาคปรก



๑๔. วัดโพธาราม เป็นพระอารามหลวงชั้นตรี ชนิดสามัญ เดิมสันนิษฐานว่าสร้างขึ้นก่อนสมัยรัตนโกสินทร์เมื่อคราวตลาดปากน้ำโพประสบอัคคีภัยครั้งใหญ่ เมื่อ พ.ศ. ๒๔๕๗ วัดโพธารามได้ประสบภัยดังกล่าวด้วย หลังจากนั้นพระครูสุวรรณคันทราจารย์ (ช่วง) เป็นเจ้าอาวาสจึงได้วางแผนการพัฒนาวัดใหม่ ได้รับพระราชทานวิสุงคามสีมา พ.ศ. ๒๔๘๑



๑๕. วัดศรีอุทุมพร สร้างขึ้นเป็นวัดนับตั้งแต่ พ.ศ. ๒๔๘๕ โดยมีพระครูจ้อย จนทสุวณโณ ดำเนินการและปกครองวัดมาตั้งแต่แรกเริ่มสร้างวัด ชาวบ้านมักจะเรียกว่า “ วัดวังเตือ ” พื้นที่ที่ตั้งวัดนั้น เป็นที่ราบลุ่ม สภาพแวดล้อมเป็นที่นาและมีหมู่บ้าน ล้อมรอบ อาคารเสนาสนะต่าง ๆ มีอุโบสถ กว้าง ๘ เมตร ยาว ๑๖ เมตร ศาลาการเปรียญ กว้าง ๒๒ เมตร ยาว ๔๐ เมตร กุฏิสงฆ์จำนวน ๔ หลัง



๑๖. วัดจอมคีรีนาคพรต เป็นวัดโบราณ ภายในบริเวณ วัดแบ่งออกเป็น ๒ ส่วน ส่วนหนึ่งตั้งอยู่บนยอดเขาสูง เป็นที่ตั้งโรงอุโบสถที่ศักดิ์สิทธิ์และวิหาร รวมทั้งมณฑป และเจดีย์ อีกส่วนหนึ่งตั้งอยู่บริเวณเชิงเขา เป็นที่ตั้ง ศาลาการเปรียญ กุฏิ สำหรับภิกษุสามเณรได้อาศัย บำเพ็ญ สมณะธรรมและเป็นที่บำเพ็ญบุญของ พุทธศาสนิกชน และมีโรงอุโบสถที่เรียกว่า “ โบสถ์เทวดาสราง ” วัดยังสิ่งศักดิ์สิทธิ์ต่างๆ อาทิ รูปหล่อพระอัครสาวกทั้งคู่ สร้างขึ้นในสมัยทวาราวดี, ยักษ์ อารักขาพระพุทธเจ้า เป็นของเก่าโบราณสร้างสมัย เดียวกัน, มณฑปครอบรอยพระพุทธบาท



๑๗. วัดศรีสุวรรณ หรือวัดเขื่อนแดง เป็นวัดโบราณ สร้างขึ้นตั้งแต่ต้นสมัยกรุงศรีอยุธยา เล่าต่อกันมาว่า คหบดีตระกูลหนึ่งมีภรรยา ๒ คน ต่างคนก็มีบุตรชาย เมื่ออายุครบบวชก็ได้สร้างวัด ภรรยาคนหนึ่งสร้างวัดชื่อ “ วัดฉิมพลียางโตน ” อยู่ทางทิศใต้ ส่วนอีกคนหนึ่งสร้าง “ วัดเขื่อนแดง ” หรือ “ วัดศรีสุวรรณ ” วัดนี้มีชื่อเรียกอีก ชื่อหนึ่งว่า “ วัดตะแลงแกง ” เนื่องจากเคยเป็นที่กักขังและ ประหารนักโทษ เดิมเป็นวัดร้างทรุดโทรม ได้รับการบูรณะขึ้นใหม่เมื่อคราวสงครามมหาเอเซียบูรพา ราว พ.ศ. ๒๔๘๕ ทางทหารได้อาศัยที่วัดศรีสุวรรณเป็น ที่ตั้งกองบัญชาการยุทธภูมิชั่วคราวเป็นที่ตั้งค่ายทหาร นครสวรรค์



๑๘. วัดมหาโพธิ์ใต้ เป็นวันที่เก่าแก่ ตั้งอยู่ริมแม่น้ำปิง ฝั่งตะวันออก ตามหลักฐานวัดนี้สร้างมาแล้ว ๓๒๗ ปี ประมาณ พ.ศ. ๒๑๙๙ ในสมัยของสมเด็จพระนารายณ์มหาราช ในสมัยกรุงศรีอยุธยา



๑๙. วัดศรีสุวรรณคีสังฆาราม (วัดถือน้ำ)

วัดศรีสุวรรณคีสังฆาราม ตั้งอยู่ริมแม่น้ำเจ้าพระยา ฝั่งตะวันออก เป็นวัดเก่าแก่ทางประวัติศาสตร์ เดิมมีชื่อว่า “วัดถือน้ำ” เนื่องจากเคยเป็นสถานที่ประกอบพิธีถือน้ำพิพัฒน์สัตยาของทางราชการ ประจำทุก ภายในวัดมีวัดถุโบราณอายุไม่ต่ำกว่า ๒๐๐ ปี มีแจกันโบราณสมัยรัชกาลที่ ๕ พระพุทธรูปทองคำปางปฐมเทศนาและพระพุทธรูปเนื้อเงิน พระประธานในพระอุโบสถหลังเก่าประมาณอายุได้ ๑๐๐ ปีเศษ



๒๐. แก่งลานนกยูง เป็นแหล่งท่องเที่ยวทางธรรมชาติของอุทยานแห่งชาติแม่วงก์ตั้งอยู่ในพื้นที่หน่วยพิทักษ์อุทยานแห่งชาติแม่วงก์ ที่ มว.๔ (แม่เฒ่า) มีลักษณะเป็นลานหินกว้างมีน้ำไหลผ่านตลอดปี การเดินทางเริ่มจากนครสวรรค์ – ลาดยาว - สีแยกเขาชนกัน – บ้านตลิ่งสูง - หน่วยพิทักษ์ฯ (แม่เฒ่า) – แก่งลานนกยูง เป็นระยะทางประมาณ ๙๖ กิโลเมตร มีบ้านพักไว้บริการนักท่องเที่ยว และมีลานกางเต็นท์สำหรับกางเต็นท์พักผ่อน



๒๑. บึงบอระเพ็ด จุดเด่นคือ เป็นบึงน้ำจืดขนาดใหญ่ที่สุดในประเทศไทย มีเนื้อที่ประมาณ ๑๓๒,๗๓๗ ไร่ ครอบคลุมพื้นที่ ๓ อำเภอ ได้แก่ อำเภอเมือง นครสวรรค์ อำเภอท่าตะโก และอำเภอชุมแสง ในอดีต บึงบอระเพ็ดได้ชื่อว่าเป็น “ทะเลเหนือ” หรือ “จอมบึง” เพราะมีสัตว์และพันธุ์พืชน้ำอยู่มากมาย และนอกจากนี้ภายในบึงบอระเพ็ดยังมีอาคารแสดงพันธุ์สัตว์น้ำ ที่สร้างเป็นอาคารรูปเรือกระแซง ขนาดกว้าง ๓๕.๕ เมตร ยาว ๑๐๕ เมตร ภายในประกอบด้วย อุโมงค์น้ำจืดยาว ๒๔ เมตร ตู้พันธุ์ปลาน้ำจืดที่หายาก และสวยงามกว่า ๑๐๐ ชนิด



๒๒. สะพานเดชาดิวงศ์ จุดเด่นคือ เป็นสะพานที่สำคัญแห่งหนึ่งของประเทศไทยข้ามแม่น้ำเจ้าพระยา เพื่อให้เป็นประตูสู่ภาคเหนือ สร้างเมื่อปี ๒๔๘๕ และยังเป็นจุดชมวิวน้ำเจ้าพระยาที่สวยงามที่สุดอีกจุดหนึ่ง



๒๓. วนอุทยานถ้ำเพชร-ถ้ำทอง แหล่งท่องเที่ยวส่วนใหญ่เป็นถ้ำหินปูน จากการสำรวจในอดีตพบว่ามีถ้ำประมาณ ๖๐ ถ้ำ ปัจจุบันได้ดำเนินการปรับปรุงพัฒนาเส้นทางเดินและสิ่งอำนวยความสะดวกให้สามารถเข้าเที่ยวชมความสวยงามของหินงอกหินย้อย จำนวน ๙ ถ้ำ แต่ละถ้ำมีความหลากหลายของประติมากรรมถ้ำแตกต่างกัน นอกจากนี้ยังมีเส้นทางศึกษาธรรมชาติเขาหินปูน ระยะทาง ๑,๒๐๐ เมตร ที่เหมาะสมแก่การเรียนรู้ของเยาวชน ในเส้นทางศึกษาธรรมชาติมีทรัพยากรธรรมชาติที่น่าสนใจ เช่น ธรณีวิทยาของเขาหินปูน ซากดึกดำบรรพ์สัตว์ไม่มีกระดูกสันหลังอายุเพอร์เมียน ปาล์มเขาหินปูน พืชเฉพาะถิ่น และพืชสมุนไพรหลากหลายชนิด



๒๔. วนอุทยานเขาหลวง มีลักษณะเป็นภูเขา สลับซับซ้อน มีแหล่งท่องเที่ยวที่น่าสนใจ ได้แก่ ยอดเขาหลวง ยอดเขาเขียว น้ำตกเขาหลวง ถ้ำบ่อยา ถ้ำธารทิพย์ ถ้ำเขาพระ และถ้ำเขาประทุน การเดินทาง จากจังหวัดนครสวรรค์ ตามถนนสายเอเชียไปทาง จังหวัดกำแพงเพชรประมาณ ๒๐ กิโลเมตร เมื่อถึง สามแยกไฟแดงบ้านหนองเบน ให้เลี้ยวซ้ายไปทาง อำเภอลาดยาวประมาณ ๗๐๐ เมตร เลี้ยวซ้ายอีกครั้ง เข้าสู่เส้นทางไปวัดศรีอุทุมพรประมาณ ๓ กิโลเมตร จะถึงสามแยกให้เลี้ยวซ้ายผ่านบ้านวังเลาไปทางบ้านผาแดง ประมาณ ๖ กิโลเมตร จะถึงที่ทำการ รวมระยะทางทั้งสิ้นประมาณ ๒๙ กิโลเมตร



๕) อุตสาหกรรม

ความเคลื่อนไหวการลงทุนอุตสาหกรรมที่สำคัญของจังหวัดนครสวรรค์ มีสาขา อุตสาหกรรมที่มีการลงทุนมากที่สุด ๓ อันดับแรก ได้แก่ อุตสาหกรรมอาหาร อุตสาหกรรมเกษตร และ อุตสาหกรรมเครื่องดื่ม

๑. อุตสาหกรรมอาหาร เป็นการประกอบกิจการที่นำผลผลิตจากภาคเกษตร เช่น ผลผลิตจากพืชสัตว์ และประมงมาใช้เป็นวัตถุดิบหลักในการผลิตอาหาร โดยอาศัยเทคโนโลยีการแปรรูปอาหาร การถนอมอาหาร รวมถึงกิจการเกี่ยวกับน้ำตาลซึ่งทำจากอ้อย หรือพืชที่ให้ความหวาน กิจการเกี่ยวกับนม กิจการทำผลิตภัณฑ์อาหารจากแป้งเป็นเส้น เม็ด การทำอาหารผสมหรืออาหารสำเร็จรูปสำหรับสัตว์เลี้ยง ปัจจุบันมีจำนวนโรงงาน จำนวน ๖๒ โรงงาน มีจำนวนเงินลงทุน ๓๒,๕๓๙,๘๖๕,๙๗๔ บาท และจำนวนแรงงาน ๓,๕๘๗ คน

๒. อุตสาหกรรมเกษตร เป็นการประกอบกิจการเกี่ยวกับเมล็ดพืชเป็นหลัก เช่น สีสข้าว และทำมันเส้น รองลงมาได้แก่ กิจการเกี่ยวกับผลิตผลเกษตรกรรม ตามลำดับ ปัจจุบันมีจำนวนโรงงาน จำนวน ๒๔๔ แห่ง มีจำนวนเงินลงทุน ๑๐,๑๕๗,๗๘๗,๑๔๙ บาท และจำนวนแรงงาน ๒,๕๖๙ คน

๓. อุตสาหกรรมเครื่องดื่ม เป็นการประกอบกิจการเกี่ยวกับผลิตภัณฑ์เครื่องดื่มและผลิตภัณฑ์ที่ทำจากนม ประกอบด้วยกิจการต้ม กลั่นหรือผสมสุรา ผลิตเอทิลแอลกอฮอล์ที่ผลิตจากกากซัลไฟต์ในการทำเยื่อกระดาษ กิจการเกี่ยวกับมอลต์หรือเบียร์ กิจการเกี่ยวกับน้ำดื่ม น้ำอัดลมหรือน้ำแร่ การให้บริการด้านอาหาร ผลิตภัณฑ์เสริมอาหารและโภชนาการ และการแปรรูปอาหาร ปัจจุบันมีจำนวนโรงงาน จำนวน ๖ แห่ง มีจำนวนเงินลงทุน ๖,๙๐๗,๘๐๓,๔๙๖ บาท และจำนวนแรงงาน ๙๗๑ คน

โรงงานอุตสาหกรรมในจังหวัดนครสวรรค์ ส่วนใหญ่อยู่ในอำเภอเมืองนครสวรรค์ อำเภอตาคลี อำเภอหนองบัว และอำเภอพยุหะคีรี

จำนวนโรงงานอุตสาหกรรม (แยกตามอำเภอ)

อำเภอ	สถานประกอบการ	เงินทุน (บาท)	คนงาน (คน)		
			รวม	หญิง	ชาย
เมืองนครสวรรค์	๑๘๒	๑๐,๔๑๕,๒๒๔,๐๐๙	๘,๕๘๓	๓,๔๙๐	๕,๐๙๓
โกรกพระ	๓๑	๙๐๓,๔๔๙,๖๐๐	๕๓๖	๑๖๐	๓๗๖
ชุมแสง	๓๔	๗๑๖,๗๐๓,๐๐๐	๒๕๗	๖๓	๑๙๔
หนองบัว	๖๗	๒๒,๓๖๐,๒๕๓,๔๖๕	๑,๗๐๗	๔๑๗	๑,๒๙๐
บรรพตพิสัย	๔๑	๒,๙๕๙,๘๕๘,๗๔๔	๖๙๑	๑๘๑	๕๑๐
เก้าเลี้ยว	๑๙	๑,๖๙๘,๘๓๔,๔๗๒	๘๕๙	๒๘๑	๕๗๘
ตากสิน	๙๒	๓๑,๗๗๕,๙๑๙,๑๔๓	๓,๐๓๑	๙๐๔	๒,๑๒๗
ท่าตะโก	๔๐	๑,๑๗๘,๑๔๗,๕๐๐	๖๔๑	๒๓๕	๔๐๖
ไพศาลี	๓๘	๒,๐๒๔,๕๘๘,๕๐๐	๓๔๐	๗๗	๒๖๓
พยุหะคีรี	๕๖	๑๔,๙๕๗,๑๔๔,๓๖๗	๑,๔๙๔	๕๐๘	๙๘๖
ลาดยาว	๔๙	๑,๗๕๘,๒๘๘,๔๒๙	๑,๙๑๓	๑,๔๓๓	๔๘๐
ตากฟ้า	๓๓	๑,๐๕๑,๙๙๙,๙๔๒	๖๓๘	๓๒๐	๓๑๘
แม่วงก์	๑๕	๙๙๗,๘๒๐,๐๐๐	๑๐๖	๒๐	๘๖
ชุมตาบง	๒	๑๒,๓๐๐,๐๐๐	๗	-	๗
แม่เปิน	๓	๒๐,๙๕๐,๐๐๐	๑๑	๑	๑๐
รวมทั้งสิ้น	๗๐๒	๙๒,๕๒๖,๔๘๑,๑๗๑	๒๐,๘๑๔	๘,๐๙๐	๑๒,๗๒๔

ที่มา สำนักงานอุตสาหกรรมจังหวัดนครสวรรค์ ณ วันที่ ๓๐ มิถุนายน ๒๕๖๔

หมายเหตุ : ตัดโรงงานที่เครื่องจักรไม่ถึงห้าสิบลำหรือเทียบเท่าไม่ถึงห้าสิบลำและใช้คนงานไม่ถึง ห้าสิบคนออกตามพระราชบัญญัติโรงงาน พ.ศ. ๒๕๖๒



๖) การพาณิชย์และกลุ่มอาชีพ

เมื่อจำแนกผู้มีงานทำตามอาชีพ พบว่า ปี พ.ศ.๒๕๖๓ ไตรมาส ๓ ผู้มีงานทำส่วนใหญ่เป็นผู้ปฏิบัติงานที่มีฝีมือในด้านการเกษตรและการประมง เมื่อเปรียบเทียบกับปี พ.ศ.๒๕๖๒ ลดลง ๗,๓๓๙ คน หรือร้อยละ ๓.๔ (จาก ๒๑๖,๑๑๑ คน เป็น ๒๐๘,๗๗๒ คน) พนักงานบริการและพนักงานในร้านค้าและตลาด เพิ่มขึ้น ๒,๘๑๙ คน หรือร้อยละ ๒.๗ (จาก ๑๐๕,๗๒๖ คน เป็น ๑๐๘,๕๔๕ คน) ผู้ที่มีอาชีพขั้นพื้นฐานต่างๆในด้านการขายและการให้บริการ เพิ่มขึ้น ๕,๔๙๘ คน หรือร้อยละ ๘.๖ (จาก ๖๓,๙๙๕ คน เป็น ๖๙,๔๙๓ คน) และผู้ปฏิบัติงานด้านความสามารถทางฝีมือ และธุรกิจการค้าที่เกี่ยวข้อง เพิ่มขึ้น ๑๗,๘๒๖ คน หรือร้อยละ ๔๕.๒ (จาก ๓๙,๔๒๖ คน เป็น ๕๗,๒๕๒ คน) และผู้ที่ประกอบอาชีพอื่นๆ เพิ่มขึ้น ๑๐,๐๓๑ คน หรือร้อยละ ๔๑.๙ (จาก ๒๓,๙๕๓ คน เป็น ๓๓,๙๘๔ คน) ผู้ปฏิบัติการโรงงานและเครื่องจักรและผู้ปฏิบัติงานด้านการประกอบเพิ่มขึ้น ๕,๕๐๗ คน หรือร้อยละ ๒๒.๙ (จาก ๒๔,๐๘๑ คน เป็น ๒๙,๕๘๘ คน) และผู้ประกอบวิชาชีพด้านเทคนิคสาขาต่าง ๆ เพิ่มขึ้น ๕,๕๖๗ คน หรือร้อยละ ๖๑.๓ (จาก ๙,๐๘๖ คน เป็น ๑๔,๖๕๓ คน) และผู้จัดการเสมียน ลดลง ๒,๘๒๕ คน หรือร้อยละ ๑๘.๙ (จาก ๑๔,๙๔๔ คน เป็น ๑๒,๑๑๙ คน) และผู้บัญญัติกฎหมาย ข้าราชการระดับอาวุโส และผู้จัดการ ลดลง ๑,๕๙๔ คน หรือร้อยละ ๑๔.๖ (จาก ๑๐,๙๔๕ คน เป็น ๙,๓๕๑ คน)

ประชากรอายุ ๑๕ ปีขึ้นไปที่มีงานทำ จำแนกตามอาชีพ เป็นรายไตรมาส พ.ศ. ๒๕๖๒ - ๒๕๖๓

(หน่วย : พันคน)

อาชีพ	๒๕๖๒				๒๕๖๓		
	ไตรมาสที่ ๑	ไตรมาสที่ ๒	ไตรมาสที่ ๓	ไตรมาสที่ ๔	ไตรมาสที่ ๑	ไตรมาสที่ ๒	ไตรมาสที่ ๓
รวมยอด	๕๒๘.๔	๕๒๙.๘	๕๐๘.๒	๕๐๒.๑	๕๐๑.๓	๕๑๔.๙	๕๔๓.๗
ผู้บัญญัติกฎหมาย ข้าราชการระดับอาวุโส และผู้จัดการ	๑๘.๖	๑๕.๓	๑๐.๙	๑๕.๕	๑๒.๙	๑๑.๘	๙.๓
ผู้ประกอบวิชาชีพด้านต่าง ๆ	๓๑.๙	๓๐.๕	๒๔.๐	๒๓.๙	๓๒	๒๗.๒	๓๓.๙
ผู้ประกอบวิชาชีพด้านเทคนิคสาขาต่าง ๆ และอาชีพที่เกี่ยวข้อง	๑๕.๑	๑๙.๓	๙.๑	๑๒.๙	๑๖.๓	๑๘.๒	๑๔.๖
เสมียน	๑๙.๓	๑๕.๒	๑๔.๙	๑๕.๒	๑๓.๗	๑๘.๖	๑๒.๑
พนักงานบริการและพนักงานในร้านค้าและตลาด	๙๕.๓	๙๘.๒	๑๐๕.๗	๙๘.๒	๑๑๔.๕	๑๐๒.๑	๑๐๘.๕
ผู้ปฏิบัติงานที่มีฝีมือในด้านการเกษตรและการประมง	๑๙๘.๑	๑๙๒.๙	๒๑๖.๑	๒๐๗.๒	๑๖๖.๐	๑๙๐.๑	๒๐๘.๗
ผู้ปฏิบัติงานด้านความสามารถทางฝีมือและธุรกิจการค้าที่เกี่ยวข้อง	๕๘.๓	๖๒.๔	๓๙.๔	๔๔.๐	๕๒.๕	๕๔.๑	๕๗.๒
ผู้ปฏิบัติโรงงานและเครื่องจักรและผู้ปฏิบัติงานด้านการประกอบ	๒๐.๘	๒๘.๑	๒๔.๑	๒๔.๔	๒๙.๘	๒๖.๑	๒๙.๕
อาชีพขั้นพื้นฐานต่าง ๆ ในด้านการขายและการให้บริการ	๗๑.๑	๖๘.๐	๖๔.๐	๖๐.๘	๖๓.๕	๖๖.๕	๖๙.๔

ที่มา : การสำรวจภาวะการทำงานของประชากร พ.ศ. ๒๕๖๒ - ๒๕๖๓ ระดับจังหวัด สำนักงานสถิติแห่งชาติ

๗) แรงงาน

สถานภาพแรงงาน

จากข้อมูลประชากรอายุ ๑๕ ปีขึ้นไป จำแนกตามสถานภาพแรงงานเป็นรายไตรมาส พ.ศ. ๒๕๖๑ - ๒๕๖๓ ของสำนักงานสถิติจังหวัดนครสวรรค์ เมื่อเปรียบเทียบอัตราการว่างงาน ไตรมาส ๑ ปี พ.ศ.๒๕๖๓ กับปี พ.ศ.๒๕๖๒ พบว่าอัตราการว่างงานลดลงร้อยละ ๐.๒ ไตรมาส ๒ และไตรมาส ๓ อัตราการว่างงานเพิ่มขึ้นร้อยละ ๐.๖ และ ๐.๑ ตามลำดับ และผู้ไม่อยู่ในกำลังแรงงาน มีแนวโน้มมากขึ้น ในปี พ.ศ. ๒๕๖๓ (ไม่สมัครใจทำงาน เจ็บป่วยเรื้อรัง พิการ ชรา จนไม่สามารถทำงานได้ ทำงานโดยไม่ได้รับค่าจ้างหรือ สิ่งตอบแทนให้แก่บุคคลซึ่งไม่ได้เป็นสมาชิกในครัวเรือนเดียวกัน ทำงานในองค์กรการกุศล ฯ)

โครงสร้างกำลังแรงงาน

จากข้อมูลสำรวจภาวะการทำงานของประชากร พ.ศ.๒๕๖๑-๒๕๖๓ จังหวัดนครสวรรค์ พบว่า จังหวัดนครสวรรค์มีกำลังแรงงาน ณ ปี พ.ศ.๒๕๖๓ ไตรมาส ๓ เปรียบเทียบกับ ปี ๒๕๖๒ เพิ่มขึ้นร้อยละ ๗.๒ (จาก ๕๑๒,๑๓๘ คน เป็น ๕๔๘,๘๒๖ คน) และผู้มีงานทำ เพิ่มขึ้นร้อยละ ๗.๐ (จาก ๕๐๘,๒๖๗ คน เป็น ๕๔๓,๗๕๗ คน) ผู้ว่างงาน เพิ่มขึ้นร้อยละ ๓๐.๙ (จาก ๓,๘๗๑ คน เป็น ๕,๐๖๙ คน) ผู้รอฤดูกาล ลดลง ร้อยละ ๑๙.๗ (จาก ๑,๑๕๙ คน เป็น ๙๓๑ คน)

ในขณะที่ผู้ไม่อยู่ในกำลังแรงงาน ปี พ.ศ.๒๕๖๓ ไตรมาส ๓ เปรียบเทียบกับปี ๒๕๖๒ ลดลงร้อยละ ๑๒.๑ (จาก ๓๐๑,๙๗๔ คน เป็น ๒๖๕,๔๖๙ คน) โดยจำแนกเป็น ทำงานบ้านลดลงร้อยละ ๑๔.๕ (จาก ๘๑,๑๕๘ คน เป็น ๖๙,๓๖๙ คน) เรียนหนังสือลดลงร้อยละ ๑๖.๗ (จาก ๖๔,๓๕๑ คน เป็น ๕๓,๕๘๔ คน) และอื่น ๆ เช่น ป่วย พิการ ไม่สามารถทำงานได้ และไม่สมัครใจทำงาน ลดลงร้อยละ ๘.๙ (จาก ๑๕๖,๔๖๕ คน เป็น ๑๔๒,๕๑๖ คน)

ประชากรอายุ ๑๕ ปีขึ้นไป จำแนกตามสถานภาพแรงงาน เป็นรายไตรมาส พ.ศ. ๒๕๖๒ - ๒๕๖๓

(หน่วย : พันคน)

ปี/ไตรมาส	กำลังแรงงาน				ผู้ไม่อยู่ในกำลังแรงงาน		
	รวม	ผู้มีงานทำ	ผู้ว่างงาน	ผู้ ที่รอฤดูกาล	ทำงาน บ้าน	เรียนหนังสือ	อื่น ๆ
ปี ๒๕๖๑ ไตรมาส ๑	๕๒๘.๒	๕๑๘.๓	๗.๘	๒.๑	๗๗.๒	๖๓.๘	๑๔๔.๗
ปี ๒๕๖๑ ไตรมาส ๒	๕๒๕.๓	๕๒๑.๓	๓.๙	๐.๑	๘๕.๙	๕๘.๕	๑๔๔.๕
ปี ๒๕๖๑ ไตรมาส ๓	๕๒๔.๖	๕๑๗.๖	๕.๖	๑.๔	๗๔.๔	๕๙.๔	๑๕๖.๑
ปี ๒๕๖๑ ไตรมาส ๔	๕๑๓.๑	๔๙๙.๕	๑๒.๖	๑.๐	๘๒.๒	๖๑.๗	๑๕๗.๕
ปี ๒๕๖๒ ไตรมาส ๑	๕๔๐.๙	๕๒๘.๔	๖.๕	๖.๐	๘๑.๖	๕๘.๐	๑๓๔.๓
ปี ๒๕๖๒ ไตรมาส ๒	๕๔๓.๒	๕๒๙.๘	๓.๓	๑๐.๐	๘๔.๙	๕๗.๘	๑๒๙.๓
ปี ๒๕๖๒ ไตรมาส ๓	๕๑๓.๓	๕๐๘.๓	๓.๙	๑.๑	๘๑.๒	๖๔.๔	๑๕๖.๕
ปี ๒๕๖๒ ไตรมาส ๔	๕๐๙.๒	๕๐๒.๑	๕.๘	๑.๓	๘๓.๐	๖๐.๕	๑๖๒.๕
ปี ๒๕๖๓ ไตรมาส ๑	๕๐๗.๗	๕๐๑.๓	๕.๒	๑.๒	๘๘.๕	๕๗.๒	๑๖๑.๗
ปี ๒๕๖๓ ไตรมาส ๒	๕๒๙.๖	๕๑๔.๙	๖.๒	๘.๕	๗๙.๖	๕๗.๘	๑๔๗.๙
ปี ๒๕๖๓ ไตรมาส ๓	๕๔๙.๗	๕๔๓.๗	๕.๑	๐.๙	๖๙.๓	๕๓.๕	๑๔๒.๕

ที่มา : การสำรวจภาวะการทำงานของประชากร พ.ศ. ๒๕๖๑ - ๒๕๖๓ ระดับจังหวัด สำนักงานสถิติแห่งชาติ

๗. ศาสนา ประเพณี วัฒนธรรม

๑) การนับถือศาสนา

ประชากรของจังหวัดนครสวรรค์ร้อยละ ๙๙.๖๒ นับถือศาสนาพุทธ รองลงมาคือศาสนาคริสต์ และศาสนาอิสลาม ร้อยละ ๐.๒๕ และ ๐.๑๓ ตามลำดับจำนวนศาสนสถาน รวม ๑,๐๓๕ แห่ง จำแนกได้ ดังนี้

๑. ศาสนาพุทธ จำนวน ๙๙๙ แห่ง ประกอบด้วย

- วัด จำนวน ๘๒๐ วัด แบ่งออกเป็น มหานิกาย ๘๐๐ วัด และ ธรรมยุติกนิกาย ๒๐ วัด วัดของมหานิกายมีสถานะเป็นพระอารามหลวง ๔ แห่ง คือ

(๑) วัดโพธาราม พระอารามหลวง อำเภอเมืองนครสวรรค์

(๒) วัดนครสวรรค์ พระอารามหลวง อำเภอเมืองนครสวรรค์

(๓) วัดวรนาถบรรพต พระอารามหลวง อำเภอเมืองนครสวรรค์

(๔) วัดตากฟ้า พระอารามหลวง อำเภอดตากฟ้า

- ที่พักสงฆ์ ๑๗๙ แห่ง แบ่งออกเป็น มหานิกาย ๑๔๑ แห่ง และ ธรรมยุติกนิกาย ๓๘ แห่ง

๒. ศาสนาคริสต์ โบสถ์คริสต์ จำนวน ๓๑ แห่ง แบ่งออกเป็น นิกายโปรเตสแตนต์ ๒๔ แห่ง และ นิกายโรมันคาทอลิก ๗ แห่ง

๓. ศาสนาอิสลาม มัสยิด จำนวน ๔ แห่ง

๔. ศาสนาซิกข์ วัดซิกข์ จำนวน ๑ แห่ง

ที่มา : สำนักงานพระพุทธศาสนาจังหวัดนครสวรรค์, ข้อมูล ณ วันที่ ๕ กรกฎาคม ๒๕๖๔

(ข้อมูลประชากร ศาสนสถาน ของศาสนาคริสต์, อิสลาม และซิกข์ : สำนักงานวัฒนธรรมจังหวัดนครสวรรค์)

๒) ประเพณีและงานประจำปี

วัฒนธรรมประเพณีของชาวจังหวัดนครสวรรค์เป็นมรดกเก่าแก่ที่สืบทอดมาเป็นเวลานาน มีหลักฐานทางประวัติศาสตร์และโบราณคดีปรากฏชัดเจน วิถีชีวิตของชาวจังหวัดนครสวรรค์ได้มีวิวัฒนาการต่อเนื่องมาจนถึงปัจจุบัน และเนื่องจากประชากรของชาวจังหวัดนครสวรรค์มีหลายเชื้อชาติ ประเพณีต่าง ๆ ที่สืบทอดจึงมีแบบอย่างตามเชื้อชาตินั้น ๆ และนำมาผสมกลมกลืนกันเป็นประเพณีและวัฒนธรรมของชาวจังหวัดนครสวรรค์ที่น่าสนใจตามปฏิทินเทศกาลงานประเพณี จังหวัดนครสวรรค์ ประจำปีงบประมาณ พ.ศ. ๒๕๖๔ ดังนี้

เดือน	กิจกรรม/งานประเพณี
ตุลาคม ๒๕๖๓	-
พฤศจิกายน ๒๕๖๓	- งานสืบสานประเพณีลอยกระทง วิถีไทย จังหวัดนครสวรรค์
ธันวาคม ๒๕๖๓	- เทศกาลถือศีลกินเจ ศาลเจ้าหน้าผา (อำเภอเมืองนครสวรรค์) - เทศกาลหุ่นโคมไฟ (อำเภอเมืองนครสวรรค์) - งานอนุรักษ์และส่งเสริมงานประเพณีแห่เจ้าพ่อ - เจ้าแม่ชุมแสง (อำเภอชุมแสง) - งานอนุรักษ์และส่งเสริมงานประเพณีแห่เจ้าพ่อ - เจ้าแม่บรรพตพิสัย (อำเภอบรรพตพิสัย) - งานอนุรักษ์และส่งเสริมงานประเพณีแห่เจ้าพ่อ - เจ้าแม่ลาดยาว (อำเภอลาดยาว) - งานอนุรักษ์และส่งเสริมงานประเพณีแห่เจ้าพ่อเลี้ยงบัวเยี้ย (อำเภอเมืองนครสวรรค์) - เทศกาลเย็นดูดาว เขาคูณก ณ บึงบอระเพ็ด (อำเภอเมืองนครสวรรค์)
มกราคม ๒๕๖๔	- งานสืบสานวัฒนธรรมงานบุญคุณลานสู่ขวัญข้าว ขึ้น ๓ ค่ำ เดือน ๓ ณ วัดหนองกระดุกเนื้อ (อำเภอลาดยาว) (เลื่อนการจัดงานออกไปก่อน เนื่องจากสถานการณ์ COVID - ๑๙)

เดือน	กิจกรรม/งานประเพณี
กุมภาพันธ์ ๒๕๖๔	<ul style="list-style-type: none"> - งานส่งเสริมการจัดงานประเพณีแห่เจ้าพ่อ - เจ้าแม่ปากน้ำโพ จังหวัดนครสวรรค์ - งานสืบสานประเพณีเจ้าพ่อ - เจ้าแม่ชุมแสง (อำเภอชุมแสง) - งานย้อนรอยเก่าเล่าเรื่องเดิม (อำเภอตากาลี)
มีนาคม ๒๕๖๔	<ul style="list-style-type: none"> - งานประเพณีห่มผ้าองค์หลวงพ่อพระบรมธาตุไชย (อำเภอชุมแสง) - งานประเพณีห่มผ้าพระบรมธาตุเจดีย์ ณ วัดเกยไชยเหนือ (บรมธาตุ) (อำเภอชุมแสง)
เมษายน ๒๕๖๔	<ul style="list-style-type: none"> - งานประเพณีมหาสงกรานต์เมืองสี่แคว วิถีไทย วิถีพุทธ ประจำปี ๒๕๖๔ ณ วัดวรนาถบรรพต พระอารามหลวง (อำเภอเมืองนครสวรรค์) - งานประเพณีสงกรานต์และงานบุญข้าวแช่ตำบลบางมะฝ่อ (อำเภอโกรกพระ) - งานถนนสายเครื่องปั้น ถนนสายวัฒนธรรมไทยบ้านแก่ง (อำเภอเมืองนครสวรรค์) - งานเปิดฤดูกาลและท่องเที่ยววิถีชีวิตชุมชนตำบลเกยไชย (อำเภอชุมแสง) - งานสืบสานประเพณีไทดำ อำเภอเก้าเลี้ยว (อำเภอเก้าเลี้ยว) - งานสืบสานงานสงกรานต์บ้านเขาทองและประเพณีจับข้อมือสาว ประจำปี ๒๕๖๔ (อำเภอยะหริ่ง)
พฤษภาคม ๒๕๖๔	<ul style="list-style-type: none"> - งานประเพณีบุญสลากภัต วัดตากฟ้า พระอารามหลวง (อำเภอตากฟ้า) - งานบุญประเพณีสลากภัตวัดสุคตวราราม ประจำปี ๒๕๖๔ (อำเภอเมืองนครสวรรค์) - งานวัดย้อนยุคเมืองพระบาง จังหวัดนครสวรรค์ (อำเภอเมืองนครสวรรค์) - งานประเพณีบุญบั้งไฟ (อำเภอแม่เปิน)
มิถุนายน ๒๕๖๔	-
กรกฎาคม ๒๕๖๔	<ul style="list-style-type: none"> - งานตักบาตรเทียนโพธิ์หมามงคล เมืองบนทวารวดี ณ โบราณสถานเมืองบน (อำเภอยะหริ่ง) - งานสืบสานประเพณีแห่เทียนพรรษา ประจำปี ๒๕๖๔ (อำเภอท่าตะโก)
สิงหาคม ๒๕๖๔	<ul style="list-style-type: none"> - งานวันส้มโอและของดีอำเภอลาดยาว (อำเภอลาดยาว) - นิทรรศการย้อนรอยตามเสด็จ ร.๕ ประพาสต้นฯ บ้านหัวดง ครบ ๑๑๔ ปี (อำเภอเก้าเลี้ยว) - งาน ๑๑๔ ปี ตามรอยพระพุทธเจ้าหลวง เสด็จประพาสต้นดินแดนประวัติศาสตร์บ้านเขาดิน เพื่อเทิดไถ้สถาบันพระมหากษัตริย์ไทยในราชวงศ์จักรี ประจำปี ๒๕๖๓ (อำเภอเก้าเลี้ยว) - งานย้อนรำลึก ๑๑๔ ปี เสด็จปฐมชลธี ทำน้ำอ้อย เมืองพระบาง ตามรอยเส้นทางขบวนเรือพระที่นั่ง ร่วมแต่งไทยฟื้นความหลังสมัยนิยม (อำเภอยะหริ่ง) - งานตามรอยพระยุคลบาทพระพุทธเจ้าหลวง ตำบลตะเคียนเลื่อน (อำเภอเมืองนครสวรรค์) - งานตามรอยพระยุคลบาทเสด็จประพาสต้น ร.๕ ตำบลนครสวรรค์ตก (อำเภอเมืองนครสวรรค์) - งานส่งเสริมการท่องเที่ยวเชิงวัฒนธรรม ตามรอยเสด็จประพาสต้น มณฑลนครสวรรค์ บ้านแดน - เขาหน่อ (อำเภอบรรพตพิสัย) - งานตามรอยพระพุทธเจ้าหลวง เสด็จประพาสต้น บ้านเก้าเลี้ยว (อำเภอเก้าเลี้ยว) - งานตามรอยพระพุทธเจ้าหลวง เสด็จประพาสต้น บึงหูกวาง (อำเภอบรรพตพิสัย)
กันยายน ๒๕๖๔	-

๓) ภูมิปัญญาท้องถิ่น ภาษาถิ่น

ภูมิปัญญาท้องถิ่นในจังหวัดนครสวรรค์ มีความหลากหลายแต่ละพื้นที่ของตำบล และอำเภอ โดยสามารถแบ่งเป็นภูมิปัญญาท้องถิ่นในแต่ละด้านดังนี้

ด้านหัตถกรรม/ช่างฝีมือ

ลำดับที่	รายการ	ตำบล	อำเภอ
๑	ผ้าฝ้ายทอมือกลุ่มสตรีชุมชนจันเสน	จันเสน	ตากถี
๒	ผลิตภัณฑ์สิ่งโตเงิน – สิ่งโตทอง	เขาทอง	พยุหะคีรี
๓	ผ้าทอตีนจกบ้านทุ่งแม่น้ำน้อย	ลาดยาว	ลาดยาว
๔	ผ้าฝ้ายตากฟ้า	สุขสำราญ	ตากฟ้า
๕	ผ้าทอลายขีดชุมตาบง	ชุมตาบง	ชุมตาบง
๖	ผ้าทอมัดหมี่ บ้านวังกระโดนน้อย	ตะคร้อ	ไพศาลี
๗	ผ้าทอโป่งแขวง	ด่านช้าง	บรรพตพิสัย
๘	ผ้าไหมมัดหมี่	หนองกรด	บรรพตพิสัย
๙	ทอผ้ายกดอกบ้านทุ่งสาคร	วังชำน	แม่वंก
๑๐	ผ้าขาวม้า	วังบ่อ	หนองบัว
๑๑	ผ้าทอมัดหมี่แม่เปิน	แม่เปิน	แม่เปิน
๑๒	จักสานไม้ไผ่	กลางแดด	เมืองนครสวรรค์
๑๓	ผ้าทอตีนจก บ้านเขาแดง	ชุมตาบง	ชุมตาบง
๑๔	จักสานตะกร้าเถาว์วัลย์	บึงปลาทู	บรรพตพิสัย

ด้านอาหาร

ลำดับที่	รายการ	ตำบล	อำเภอ
๑	ไข่เค็มสมุนไพรว่านสาวหลง	ไพศาลี	ไพศาลี
๒	เผือกหอม	ท่าตะโก	ท่าตะโก
๓	ขนมเปียะ	พยุหะ	พยุหะคีรี
๔	ชะมุด	พยุหะ	พยุหะคีรี
๕	ผลิตภัณฑ์จากตาลโตนด	เกษไชย	ชุมแสง
๖	แกงนอกลมื้อ	บรรพตพิสัย	บรรพตพิสัย
๗	ขนมกะทินวลแห้ว	บรรพตพิสัย	บรรพตพิสัย
๘	ลูกชิ้นปลาทราย	ปากน้ำโพ	เมืองนครสวรรค์
๙	ผลิตภัณฑ์แปรรูปจากปลาบ้านท่าดินแดง	บางพระหลวง	เมืองนครสวรรค์



ด้านศิลปะการแสดงและดนตรี

ลำดับที่	รายการ	ตำบล	อำเภอ
๑	หุ่นกระบอกแม่เขวง	ปากน้ำโพ	เมืองนครสวรรค์
๒	รำกลองยาว	ทำนบ	ท่าตะโก
๓	ปี่พาทย์ไทย	ลาดยาว	ลาดยาว
๔	เพลงฉ่อยแม่ทองใบ จินดา	ลาดยาว	ลาดยาว
๕	รำโทน	พยุหะ	พยุหะคีรี
๖	การร้อง รำ เต็น ชาวไทดำตำบล	ชุมแสง	ชุมแสง
๗	การเล่นมะคอนไทดำ	ชุมแสง	ชุมแสง
๘	รำนาฏนารี ศรีตะคร้อ	ตะคร้อ	ไพศาลี
๙	โขนสดโรงเรียนบ้านสระงาม	บ้านมะเกลือ	เมืองนครสวรรค์
๑๐	รำฟ้อนภูไท	แม่วงก์	แม่วงก์
๑๑	รำกลองยาว	พยุหะ	พยุหะคีรี
๑๒	ระบำค่างควา	บรรพตพิสัย	บรรพตพิสัย

ภาษาท้องถิ่นนครสวรรค์มีความเป็นภาษาถิ่นไม่ชัดเจน ประชาชนส่วนใหญ่ใช้ภาษาไทยกลาง แต่ก็มีกลุ่มชนที่พูดภาษาของกลุ่มตนอยู่บ้าง เช่น ภาษาจีน ภาษาลาว และภาษามอญ สำหรับภาษาจีน ได้แก่ จีนฮกเกี้ยน ไทหลำ แต่จิว แคะ และกวางตุ้ง ใช้เป็นส่วนหนึ่งของ ภาษาถิ่นจังหวัด นครสวรรค์ โดยเฉพาะในเขตอำเภอเมืองนครสวรรค์ ซึ่งมีชาวจีนอาศัยเป็นจำนวนมาก

๔) สินค้าพื้นเมืองและของที่ระลึก

สินค้าพื้นเมืองและของที่ระลึกของฝาก ประจำจังหวัดนครสวรรค์ที่เป็นที่รู้จักและเมื่อไหร่ที่มา จังหวัดนครสวรรค์หรือผ่านมาจะต้องซื้อไปเป็นของฝากมีมากมาย อาทิเช่น

ขนมโมจิ ซึ่งได้ถือกำเนิดที่ประเทศไทยจังหวัดนครสวรรค์เป็นแห่งแรกของประเทศ เมื่อประมาณ ๒๐ กว่าปี ซึ่งเป็นขนมที่ขึ้นชื่อของจังหวัด ขนมโมจิจึงเป็นขนมประจำจังหวัดนครสวรรค์

ลูกชิ้นปลากราย ทำจากเนื้อปลากรายล้วนๆ แหล่งจำหน่ายอยู่ที่ย่านตลาดในตัวเมือง นครสวรรค์

ผลิตภัณฑ์งาช้าง เป็นงานหัตถกรรมของอำเภอพยุหะคีรี มีตั้งแต่เครื่องประดับชิ้นเล็ก ๆ อย่างกำไล ตุ้มหู ไปจนถึงงานชิ้นใหญ่อย่างพระพุทธรูป

ปุ๋ยฝ้ายสวรรค์ ขนมปุ๋ยฝ้าย เป็นขนมที่ได้รับการยอมรับว่าเป็นขนมมงคลยอดนิยม สำหรับใช้ในประเพณีหรือเทศกาลของชาวไทยเชื้อสายจีน ทั้งยังเป็นของฝากที่เข้าใจตรงกันว่าเป็นขนมมงคล ที่มีนามเป็นมงคล **ปุ๋ยฝ้ายสวรรค์** เป็นขนมที่มีสูตรเฉพาะจากหุ้มนครสวรรค์การันตีฝีมือการผลิตในระดับ ด็อกเตอร์ปรับสูตรอย่างลงตัวที่ช่วยให้เนื้อขนมปุ๋ยฝ้ายไม่แห้งและแข็ง

เครื่องปั้นดินเผาบ้านมอญ อยู่ที่หมู่ ๑ ตำบลบ้านแก่ง อำเภอเมืองนครสวรรค์ ได้สืบทอด การปั้น ดินเผามากกว่า ๑๐๐ ปี สินค้าเป็นภาชนะ โอ่ง กระถาง ของประดับตกแต่งบ้านและสวน และของที่ระลึก เป็นหมู่บ้านโอท็อปเพื่อการท่องเที่ยวของจังหวัดนครสวรรค์

ผู้ประกอบการและผู้ผลิตสินค้าขึ้นทะเบียนกับสำนักงานพัฒนาชุมชนจังหวัดนครสวรรค์ จำนวน ๑,๕๐๖ ราย สินค้าผลิตภัณฑ์ชุมชนและท้องถิ่น จำนวน ๓,๐๑๒ ผลิตภัณฑ์ แบ่งเป็นประเภทของใช้ จำนวน ๙๑๘ ผลิตภัณฑ์ อาหาร จำนวน ๑,๔๓๖ ผลิตภัณฑ์ ผ้าและเครื่องแต่งกายจำนวน ๑๔๒ ผลิตภัณฑ์ ผลิตภัณฑ์จากสมุนไพร จำนวน ๔๐๙ ผลิตภัณฑ์ และเครื่องดื่ม จำนวน ๑๐๗ ผลิตภัณฑ์ ผลิตภัณฑ์เด่นของ จังหวัดนครสวรรค์ ปี ๒๕๖๒ คือ ขนมไผ่ฟูๆ ไข่ต้มเค็ม จมูกข้าวกลิ้งงอก เขวงเรือโบราณ ผ้ามัดหมี่ และ ยาหม่องแม่เพียงใจ

จำนวนผู้ผลิต ผู้ประกอบการ OTOP ของจังหวัดนครสวรรค์ ประจำปี พ.ศ. ๒๕๕๗ - ๒๕๖๓

ที่	อำเภอ	จำนวนผู้ผลิต	จำนวนผลิตภัณฑ์
๑	เก้าเลี้ยว	๖๔	๑๒๕
๒	โกรกพระ	๗๑	๑๖๑
๓	ชุมตาบง	๔๓	๙๖
๔	ชุมแสง	๗๙	๒๓๘
๕	ตากฟ้า	๑๖๔	๑๖๙
๖	ตากลิ	๘๗	๒๒๖
๗	ท่าตะโก	๑๐๗	๑๘๕
๘	บรรพตพิสัย	๙๔	๑๕๗
๙	พยุหะคีรี	๘๑	๑๖๕
๑๐	ไพศาลี	๘๖	๑๓๗
๑๑	เมืองฯ	๓๗๙	๘๒๔
๑๒	แม่เปิน	๔๙	๑๒๑
๑๓	แม่วงก์	๖๙	๑๒๙
๑๔	ลาดยาว	๑๑๒	๑๕๘
๑๕	หนองบัว	๖๙	๑๒๑
รวมทั้งสิ้น		๑,๕๐๖	๓,๐๑๒

ที่มา : สำนักงานพัฒนาชุมชนจังหวัดนครสวรรค์ ข้อมูล ณ มกราคม ๒๕๖๔



๘. ทรัพยากรธรรมชาติ

๑) น้ำ

ปัญหาคุณภาพแหล่งน้ำเสื่อมโทรมลง เนื่องจากแหล่งน้ำมีความสกปรกไม่เหมาะสมต่อการใช้ประโยชน์ทั้งด้านอุปโภคและบริโภค นอกจากจะส่งผลกระทบต่อทรัพยากรและระบบนิเวศแหล่งน้ำ โดยทำให้ความหลากหลายของสิ่งมีชีวิตลดลงแล้วยังส่งผลกระทบต่อเนื่องถึงประชาชน อีกทั้งยังก่อให้เกิดผลเสียหลักต่อสุขภาพอนามัย หากมีการสัมผัสแหล่งน้ำที่มีความสกปรกหรือมีการบริโภคอาหารที่มีการปนเปื้อนโดยสาเหตุหลักที่ทำให้คุณภาพน้ำเสื่อมโทรม ส่วนใหญ่มาจากน้ำเสียชุมชนรองลงมาเป็นน้ำเสียอุตสาหกรรมและเกษตรกรรม ตามลำดับ ซึ่งน้ำเสียจากชุมชนมีองค์ประกอบสำคัญเป็นอินทรีย์สาร เมื่อระบายลงสู่แหล่งน้ำทำให้ปริมาณออกซิเจนในแหล่งน้ำลดลง(DO) หรือมีความสกปรกในรูปสารอินทรีย์เพิ่มขึ้น(BOD) และแบคทีเรียในน้ำมีปริมาณสูงขึ้น(TCB) จากสาเหตุหลักที่มาจากกรการการปล่อยน้ำเสียจากชุมชน จังหวัดนครสวรรค์เป็นจังหวัดขนาดใหญ่ แบ่งการปกครองส่วนท้องถิ่นออกเป็น ๑๔๒ แห่ง เป็นชุมชนเมืองระดับเทศบาล จำนวน ๒๑ แห่ง (เทศบาลนคร จำนวน ๑ แห่ง เทศบาลเมืองจำนวน ๒ แห่งและเทศบาลตำบล ๑๘ แห่ง) และเป็น องค์การบริหารส่วนตำบล ๑๒๑ แห่ง ซึ่งหากจำแนกตามที่ตั้งพบว่ามีเทศบาล/อบต. ตั้งอยู่ริมแม่น้ำสายหลักจำนวนมาก โดยตั้งอยู่ริมแม่น้ำปิง จำนวน ๑๙ แห่ง แม่น้ำน่านจำนวน ๑๑ แห่ง และแม่น้ำเจ้าพระยา จำนวน ๑๕ แห่ง

แม่น้ำ	ชื่อองค์กรปกครองส่วนท้องถิ่น/อำเภอ	ชุมชนหนาแน่นติดริมแม่น้ำ		ระบบบำบัดน้ำเสียชุมชน		ท่าระบายน้ำทิ้งชุมชนลงสู่แม่น้ำ	
		มี	ไม่มี	มี	ไม่มี	มี	ไม่มี
ปิง	๑. เทศบาลต.บรรพตพิสัย / บรรพตพิสัย	✓			✓	✓	
	๒. อบต.บางแก้ว / บรรพตพิสัย	✓			✓	✓	
	๓. อบต.ตาซัด / บรรพตพิสัย		✓		✓		✓
	๔. เทศบาลต.บ้านแดน / บรรพตพิสัย		✓		✓		✓
	๕. อบต.ตาสังข์ / บรรพตพิสัย		✓		✓		✓
	๖. อบต.เจริญผล / บรรพตพิสัย		✓		✓		✓
	๗. อบต.ท่าจิว / บรรพตพิสัย		✓		✓		✓
	๘. อบต.บางตาหงาย / บรรพตพิสัย		✓		✓		✓
	๙. อบต.หูกวาง / บรรพตพิสัย		✓		✓		✓
	๑๐. เทศบาลต.เก้าเลี้ยว / เก้าเลี้ยว	✓			✓		✓
	๑๑. อบต.หัวดง / เก้าเลี้ยว	✓			✓		✓
	๑๒. อบต.เขาดิน / เก้าเลี้ยว		✓		✓		✓
	๑๓. อบต.มหาโพธิ์ / เก้าเลี้ยว	✓			✓	✓	
	๑๔. เทศบาลนครนครสวรรค์ / เมืองฯ*	✓		✓		✓	
	๑๕. อบต.บ้านแก่ง / เมืองฯ		✓		✓		✓
	๑๖. อบต.บ้านมะเกลือ / เมืองฯ		✓		✓		✓
	๑๗. อบต.บางม่วง / เมืองฯ	✓			✓		✓
	๑๘. อบต.วัดไทรย์ / เมืองฯ	✓			✓	✓	
	๑๙. อบต.บึงเสนาท / เมืองฯ		✓		✓		✓
น่าน	๑. อบต.แควใหญ่ / เมืองฯ		✓				✓
	๒. อบต.เกรียงไกร / เมืองฯ		✓				✓
	๓. เทศบาลเมืองชุมแสง / ชุมแสง	✓		✓		✓	
	๔. เทศบาลต.ทับกฤช / ชุมแสง	✓			✓	✓	
	๕. อบต.ชะมัง / ชุมแสง		✓		✓		✓

แม่น้ำ	ชื่อองค์กรปกครองส่วนท้องถิ่น/อำเภอ	ชุมชนหนาแน่นติดริมแม่น้ำ		ระบบบำบัดน้ำเสียชุมชน		ท่อระบายน้ำทิ้งชุมชนลงสู่แม่น้ำ	
		มี	ไม่มี	มี	ไม่มี	มี	ไม่มี
น่าน (ต่อ)	๖. อบต.พิบูล / ชุมแสง		✓		✓		✓
	๗. อบต.เกษไชโย / ชุมแสง		✓		✓		✓
	๘. อบต.พันลาน / ชุมแสง		✓		✓		✓
	๙. อบต.โคกหม้อ / ชุมแสง		✓		✓		✓
	๑๐. อบต.ทับกฤช / ชุมแสง		✓		✓		✓
	๑๑. อบต.ทับกฤชใต้ / ชุมแสง		✓		✓		✓
เจ้าพระยา	๑. เทศบาลนครนครสวรรค์ / เมืองฯ*	✓		✓		✓	
	๒. อบต.นครสวรรค์ออก / เมืองฯ	✓			✓	✓	
	๓. อบต.นครสวรรค์คต / เมืองฯ	✓			✓	✓	
	๔. อบต.ตะเคียนเลื่อน / เมืองฯ		✓		✓		✓
	๕. อบต.กลางแดด / เมืองฯ		✓		✓		✓
	๖. เทศบาลต.บางมะฝ่อ / โกรกพระ	✓			✓		✓
	๗. เทศบาลต.โกรกพระ / โกรกพระ	✓			✓	✓	
	๘. อบต.ยางตาล / โกรกพระ		✓		✓		✓
	๙. อบต.โกรกพระ / โกรกพระ		✓		✓		✓
	๑๐. เทศบาลต.ทำนุอ้อย / พยุหะคีรี	✓			✓	✓	
	๑๑. เทศบาลต.พยุหะ / พยุหะคีรี	✓			✓	✓	
	๑๒. อบต.ยางขาว / พยุหะคีรี		✓		✓		✓
	๑๓. อบต.ย่านมัทรี / พยุหะคีรี		✓		✓		✓
	๑๔. อบต.พยุหะคีรี / พยุหะคีรี	✓			✓	✓	
	๑๕. อบต.น้ำทรง / พยุหะคีรี		✓		✓		✓

- หมายเหตุ เทศบาลนครนครสวรรค์ ตั้งอยู่ริมแม่น้ำปิงและริมแม่น้ำเจ้าพระยา



๒) ป่าไม้

ในปี พ.ศ. ๒๕๖๒ จังหวัดนครสวรรค์มีพื้นที่ป่าไม้จากการแปลตีความจากภาพถ่ายจากดาวเทียม Landsat-๘ และดาวเทียมไทยโชต เป็นเนื้อที่ ๕๗๙,๖๗๖.๑๒ ไร่ คิดเป็นร้อยละ ๙.๗๔ ของพื้นที่จังหวัดนครสวรรค์ (สำนักจัดการที่ดินป่าไม้, กรมป่าไม้) ซึ่งประกอบด้วยพื้นที่ป่าสงวนแห่งชาติ จำนวน ๗ พื้นที่ เนื้อที่รวมทั้งสิ้น ๓๖๔,๙๕๗.๘๗ ไร่ และพื้นที่ป่าอนุรักษ์ (อุทยานแห่งชาติ เขตห้ามล่าสัตว์ป่า ฯลฯ) จำนวน ๕ พื้นที่ เนื้อที่รวมทั้งสิ้น ๓๙๔,๒๘๔ ไร่



พื้นที่ป่าสงวนแห่งชาติจังหวัดนครสวรรค์

ลำดับ	ป่าสงวนแห่งชาติ	เนื้อที่ป่าตาม กฎกระทรวง (ไร่)	เนื้อที่ป่าสงวน ในปัจจุบัน (ไร่)	หมายเหตุ
๑	ป่าแม่วงก์ - แม่เปิน	๑,๐๘๐,๗๒๕.๐๐	๒๕๗,๕๔๐.๕๖	ตัดพื้นที่อนุรักษ์และพื้นที่ สปก. ออก
๒	ป่าเขาคอก ป่าเขาโลมนาง ป่าเขาสอยดาว	๑๐๕,๖๐๐.๐๐	๕๕,๕๗๐.๗๕	ตัดพื้นที่อนุรักษ์และพื้นที่ สปก. ออก
๓	ป่าเขาสูงและป่าเขาพระ	๖๕,๘๐๐.๐๐	๑๖,๘๗๘.๓๕	ตัดพื้นที่อนุรักษ์และพื้นที่ สปก. ออก
๔	ป่าเขาสนามชัย	๕๕,๓๑๒.๐๐	๑๘,๓๔๘.๐๓	ตัดพื้นที่อนุรักษ์และพื้นที่ สปก. ออก
๕	ป่าเขาหลวง	๑๐,๘๕๖.๒๕	๒,๙๓๔.๔๙	ตัดพื้นที่อนุรักษ์และพื้นที่ สปก. ออก
๖	ป่าดงยางห้วยพลับ	๑,๐๐๐.๐๐	๕๒.๖๒	ตัดพื้นที่อนุรักษ์และพื้นที่ สปก. ออก
๗	ป่าคุ้มครอง ป่าคลองบางประมุง	-	๑๓,๖๓๓.๐๗	ตัดพื้นที่อนุรักษ์และพื้นที่ สปก. ออก
รวม	๖ พื้นที่	๑,๓๑๙,๒๙๓.๒๕	๓๖๔,๙๕๗.๘๗	

● **ป่าแม่वंก** – แม่เป็น เป็นป่าสงวนตามประกาศกฎกระทรวง ฉบับที่ ๑๒ พ.ศ. ๒๕๐๑ ออกตามความในพระราชบัญญัติคุ้มครองและสงวนป่า พ.ศ. ๒๔๘๑ อยู่ในท้องที่ตำบลห้วยน้ำหอม อำเภอลาดยาว ตำบลแม่เป็น อำเภอแม่เป็น ตำบลปางสวรรค์ อำเภอชุมตาบง และตำบลแม่เลย์ อำเภอแม่वंก จังหวัดนครสวรรค์ เนื้อที่ ๑,๐๘๐,๗๒๕ ไร่ พันธุ์ไม้เด่น ได้แก่ ไม้สัก ยาง ตะเคียน มะค่า เป็นต้น

● **ป่าเขาคอก ป่าเขาโลมนาง และป่าเขาสอยดาว** เป็นป่าสงวนแห่งชาติตามประกาศกฎกระทรวง ฉบับที่ ๑,๐๑๓ เมื่อปี พ.ศ. ๒๕๒๖ อยู่ในท้องที่ตำบลวังน้ำลัด ตำบลโคกเคี้ยว ตำบลวังข่อย และตำบลตะคร้อ อำเภอไพศาลี จังหวัดนครสวรรค์ ครอบคลุมพื้นที่ ๑๐๕,๖๐๐ ไร่ พันธุ์ไม้เด่น ได้แก่ เต็ง รัง ไม้ไผ่ เป็นต้น

● **ป่าเขาสูงและป่าเขาพระ** เป็นป่าสงวนแห่งชาติตามประกาศกฎกระทรวง ฉบับที่ ๑,๒๓๙ เมื่อปี พ.ศ. ๒๕๓๘ อยู่ในท้องที่ตำบลทุ่งทอง ตำบลหนองกลับ ตำบลหนองบัว ตำบลวังบ่อ ตำบลธารทหาร อำเภอหนองบัว ตำบลวังน้ำลัด อำเภอไพศาลี จังหวัดนครสวรรค์ เนื้อที่ ๖๕,๘๐๐ ไร่ พันธุ์ไม้เด่น ได้แก่ เต็ง รัง เหียง ลานป่า เป็นต้น

● **ป่าเขาหลวง** เป็นป่าสงวนแห่งชาติตามประกาศกฎกระทรวง ฉบับที่ ๗๐๓ เมื่อปี พ.ศ. ๒๕๑๗ อยู่ในท้องที่ตำบลวังม้า อำเภอลาดยาว ตำบลหนองกรด อำเภอเมืองนครสวรรค์ และตำบลบางประมง ตำบลนากลาง ตำบลศาลาแดง ตำบลเนินศาลา อำเภอโกรกพระ จังหวัดนครสวรรค์ เนื้อที่ ๕๕,๓๑๒ ไร่ พันธุ์ไม้เด่น ได้แก่ เต็ง รัง ประดู่ แดง ชิงชัน เป็นต้น

● **ป่าเขาสนามชัย** เป็นป่าสงวนตามประกาศกฎกระทรวง ฉบับที่ ๑๕๙ พ.ศ. ๒๕๐๖ ออกตามความในพระราชบัญญัติคุ้มครองและสงวนป่า พ.ศ. ๒๔๘๑ อยู่ในท้องที่ตำบลเขากะลา และตำบลนิคมเขาบ่อแก้ว อำเภอพยุหะคีรี จังหวัดนครสวรรค์ เนื้อที่ ๑๐,๘๕๖.๒๕ ไร่ พันธุ์ไม้เด่น ได้แก่ เต็ง รัง แดง มะค่าโมง เป็นต้น

● **ป่าดงยางห้วยพลับ** เป็นป่าสงวนตามประกาศกฎกระทรวง ฉบับที่ ๑๙ พ.ศ. ๒๕๐๑ ออกตามความในพระราชบัญญัติคุ้มครองและสงวนป่า พ.ศ. ๒๔๘๑ อยู่ในท้องที่ตำบลบ้านแดน อำเภอบรรพตพิสัย จังหวัดนครสวรรค์ เนื้อที่ ๑,๐๐๐ ไร่ ปัจจุบันได้มอบพื้นที่ให้กับ สปก. ทั้งหมด

พื้นที่ป่าอนุรักษ์จังหวัดนครสวรรค์

ลำดับ	ป่าอนุรักษ์	เนื้อที่ (ไร่)	การกำหนดเป็นพื้นที่อนุรักษ์
๑	อุทยานแห่งชาติแม่वंก	๒๙๐,๙๐๑	พระราชกฤษฎีกา วันที่ ๑๔ กันยายน ๒๕๓๐
๒	เขตห้ามล่าสัตว์ป่าบึงบอระเพ็ด	๖๖,๒๕๐	ประกาศกระทรวงเกษตรและสหกรณ์ วันที่ ๑๙ กุมภาพันธ์ ๒๕๑๘
๓	วนอุทยานเขาหลวง	๒๙,๘๓๙	ประกาศกระทรวงทรัพยากรธรรมชาติและสิ่งแวดล้อม วันที่ ๑๘ พฤศจิกายน ๒๕๖๓
๔	วนอุทยานถ้ำเพชร-ถ้ำทอง	๔,๗๐๓	ประกาศกระทรวงทรัพยากรธรรมชาติและสิ่งแวดล้อม วันที่ ๑๔ ตุลาคม ๒๕๖๓
๕	สวนรุกขชาติไพศาลี	๑,๔๖๕	ประกาศกรมป่าไม้ พ.ศ. ๒๕๔๐
รวม	๕ พื้นที่	๓๙๔,๒๘๔	

ป่าชุมชน ตามที่ได้มีการตราพระราชบัญญัติป่าชุมชน พ.ศ. ๒๕๖๒ เพื่อส่งเสริมให้ชุมชนได้ร่วมกับรัฐในการอนุรักษ์ฟื้นฟู จัดการ บำรุงรักษาและใช้ประโยชน์จากทรัพยากรธรรมชาติสิ่งแวดล้อม และความหลากหลายทางชีวภาพอย่างสมดุลและยั่งยืนในรูปแบบของป่าชุมชน ให้ชุมชนสามารถจัดการป่าชุมชน และได้ประโยชน์จากป่าชุมชนอันจะส่งผลให้ชุมชนดูแลรักษาทรัพยากรธรรมชาติสิ่งแวดล้อม และความหลากหลายทางชีวภาพ เกิดเจตคติในการดูแลรักษาและจัดการป่าชุมชนร่วมกับรัฐ ช่วยป้องกันการตัดไม้โดยผิดกฎหมายและการบุกรุกทำลายพื้นที่ป่า เป็นการรักษาและฟื้นฟูทรัพยากรธรรมชาติ สิ่งแวดล้อม และความหลากหลายทางชีวภาพให้มีความสมบูรณ์และยั่งยืน

จากทะเบียนป่าชุมชนจังหวัดนครสวรรค์ได้มีการจัดตั้งโครงการป่าชุมชน โดยมีหมู่บ้านที่เข้าร่วมดำเนินการทั้งหมด ๑๓๑ หมู่บ้าน จำนวน ๑๓๔ โครงการ มีพื้นที่ป่าชุมชนของจังหวัดนครสวรรค์ จำนวน ๖๗,๖๒๔-๒-๔๔ ไร่ โดยมีรายละเอียดดังนี้

พื้นที่ป่าชุมชนจังหวัดนครสวรรค์ ตามพระราชบัญญัติป่าชุมชน พ.ศ. ๒๕๖๒

No.	อำเภอ	จำนวน (ป่าชุมชน)	เนื้อที่ป่าชุมชนแยกตามประเภทป่า (ไร่)		รวมพื้นที่ป่าชุมชน (ไร่-งาน-ตารางวา)
			ป่าสงวนแห่งชาติ	ป่า พ.ร.บ. ป่าไม้ฯ	
๑	เมืองนครสวรรค์	๔	-	๘๗๘-๐-๐๐	๘๗๘-๐-๐๐
๒	โกรกพระ	๑	๖๖-๐-๐๐	-	๖๖-๐-๐๐
๓	ชุมแสง	-	-	-	-
๔	หนองบัว	๗	๒๕-๐-๐๐	๑,๙๗๙-๐-๐๐	๒,๐๐๔-๐-๐๐
๕	บรรพตพิสัย	๓	-	๑๔๘-๐-๐๐	๑๔๘-๐-๐๐
๖	เก้าเลี้ยว	-	-	-	-
๗	ตากถ้ำ	๑๘	-	๗,๗๑๕-๐-๐๐	๗,๗๑๕-๐-๐๐
๘	ท่าตะโก	๒๒	-	๔,๘๙๘-๐-๐๐	๔,๘๙๘-๐-๐๐
๙	ไพศาลี	๒๖	๑๔,๕๑๕-๐-๐๐	๑๐,๖๗๑-๐-๐๐	๒๕,๑๘๖-๐-๐๐
๑๐	พยุหะคีรี	๑๖	๑,๓๗๒-๐-๐๐	๘,๐๘๗-๐-๐๐	๙,๔๕๙-๐-๐๐
๑๑	ลาดยาว	-	-	-	-
๑๒	ตากฟ้า	๒๙	-	๑๕,๒๖๗-๐-๐๐	๑๕,๒๖๗-๐-๐๐
๑๓	แม่วงก์	๑๐	๔,๑๕๖-๐-๐๐	-	๔,๑๕๖-๐-๐๐
๑๔	แม่เปิน	๑๒	๑๗,๖๙๔-๑-๐๐	-	๑๗,๖๙๔-๑-๐๐
๑๕	ชุมตาบง	๖	๖๕๕-๒-๗๖	-	๖๕๕-๒-๗๖
		๑๕๔ ป่า	๓๘,๔๘๓-๓-๗๖ ไร่	๔๙,๖๔๓-๐-๐๐ ไร่	๘๘,๑๒๖-๓-๗๖ ไร่



ความหลากหลายทางชีวภาพของพรรณไม้

จังหวัดนครสวรรค์มีประเภทของป่าซึ่งประกอบด้วยสังคมพืชชนิดต่างๆ ดังนี้

▪ **ป่าเบญจพรรณหรือป่าผลัดใบผสม (Mixed Deciduous Forest)** ต้นไม้ส่วนใหญ่จะผลัดใบทำให้เรือนยอดของป่าดูโปร่งมาก มีพรรณไม้เด่น ๕ ชนิด ได้แก่ ไม้สัก มะค่า แดง ประดู่ และชิงชัน พบที่ระดับความสูงตั้งแต่ ๕๐-๘๐๐ เมตรเหนือระดับน้ำทะเล มีปริมาณน้ำฝนเฉลี่ยอยู่ในช่วง ๑,๒๐๐-๑,๔๐๐ มิลลิเมตรต่อปี บางแห่งมีไม้ไผ่ชนิดต่างๆ ขึ้นเป็นกอสูงๆ แน่นหรือกระจัดกระจาย พื้นดินต้นมักเป็นดินร่วนปนทราย มีความชุ่มชื้นในดินปานกลาง ค่อนข้างแห้งแล้งและมีไฟป่าในฤดูแล้งเป็นประจำ ต้นไม้จะมีลักษณะแคระแกร็น เรือนยอดเป็นพุ่มเตี้ยๆ ตามลำต้นและกิ่งมักจะมีหนามแหลม สามารถพบป่าเบญจพรรณในพื้นที่ป่าไม้จังหวัดนครสวรรค์ ได้ดังนี้

- ป่าสงวนแห่งชาติป่าแม่वंก - แม่เป็น

๑) อุทยานแห่งชาติแม่वंก ป่าเบญจพรรณพบบริเวณที่ราบริมฝั่งห้วยและภูเขาที่ไม่สูงนัก พรรณไม้ที่พบได้แก่ สัก เสลา ชิงชัน กระจับปี่ กระจับปี่เขาควาย มะค่าโมง จิ้วป่า ประดู่ป่า กาสามปึก ตั้ว ฯลฯ มีไม้ชนิดต่างๆ ขึ้นอยู่หลายชนิด เช่น ไม้ป่า ไม้ไร่ ไม้ชางนวล ไม้รวก พืชพื้นล่าง เช่น หนามเค็ด ส้มเสี้ยว หนามคนทา เป็นต้น

๒) ป่าเขาอินวอย - ป่าเขาแหลม พบที่ระดับความสูงประมาณ ๑๔๐-๓๕๓ เมตรจากระดับน้ำทะเล ลักษณะป่าเป็นที่ราบ มีไม้ไผ่ขึ้นปะปน ได้แก่ ไม้ไร่และไม้ชางนวล พบพรรณไม้ เช่น สวอง แดง ตะแบกแดง ตะคร้อ ประดู่ มะกอกเกลื้อน ยมหิน กระจับปี่ เป็นต้น กล้วยไม้ เช่น แข็งกว้าง เขาพะเอ็ง อ้อยส้มแปะ อ้อยดอกมะขาม แผ่นดินเย็น เข็มขาว เป็นต้น

๓) ป่าเขาแม่กระทุ้ พบที่ระดับความสูงประมาณ ๑๔๐-๔๘๐ เมตร จากระดับน้ำทะเล ลักษณะป่ามีความลาดชันมากจะพบไม้ต้นขนาดเล็กขึ้นหนาแน่น แต่ในช่วงที่มีความลาดชันน้อยจะพบว่ามีไม้ต้นที่มีขนาดใหญ่มากขึ้น พบพรรณไม้ เช่น ประดู่ เอลง พลับปลา เปล้าใหญ่ โมกมัน ตีนนก เอลง กระจับปี่กรัง ตั้วขาว เป็นต้น กล้วยไม้เช่น อ้อยงวงช้าง วานอิ่ง อ้อยแปะ เป็นต้น

- ป่าเขาคอก ป่าเขาโลมนาง และป่าเขาสอยดาว บริเวณสวนรุกขชาติไพศาลี มีพรรณไม้ที่พบในป่าเบญจพรรณได้แก่ ประดู่ป่า มะค่าโมง เก็ดแดง ชิงชัน แสมสาร กระจับปี่เขาควาย จิ้วป่า มะกอก มะกัก พฤษภ แดง อระวาง โมกมัน ตะแบก เสลา ยมหิน สวอง ตีนเป็ด ตะคร้อ คุณ มะเกลือ มะเดื่อ สะแกแสง ชะเงาะ กระจับปี่ สำโรง อุโลก มะกล่ำ ต้น มะหวด แคป่า แคทราย แคหางค่าง แจง ตะขบป่า และไม้ป่า

▪ **ป่าเต็งรัง ป่าพะยะ ป่าแดงหรือป่าโคก (Deciduous Dipterocarp Forest)** เป็นป่าผลัดใบลักษณะเป็นป่าโปร่ง ต้นไม้ขนาดเล็ก และขนาดกลาง ประกอบด้วยพรรณไม้ ๕ ชนิดเป็นกลุ่มไม้เรือนยอดหลัก ได้แก่ เต็ง รัง กราด เหียง และพลวง จึงเรียกชื่อว่า “ป่าเต็งรัง” พบที่ระดับความสูงประมาณ ๕๐-๑,๐๐๐ เมตรจากระดับน้ำทะเล ปริมาณน้ำฝนตกน้อยคือ ๙๐๐-๑,๒๐๐ มิลลิเมตรต่อปีเท่านั้น ทุกปีจะมีไฟป่าเกิดขึ้นเป็นประจำ ดินต้นค่อนข้างแห้งแล้งเป็นดินทรายหรือดินลูกรัง ไม่สามารถจะเก็บรักษาความชุ่มชื้นไว้ได้เพียงพอในฤดูแล้ง ดินลูกรังจะมีสีค่อนข้างแดงคล้ำบางแห่ง จึงเรียกป่าชนิดนี้ว่า “ป่าแดง” สามารถพบป่าเต็งรังในพื้นที่ป่าไม้จังหวัดนครสวรรค์ ได้ดังนี้

- ป่าสงวนแห่งชาติป่าแม่वंก - แม่เป็น

๑) อุทยานแห่งชาติแม่वंก ป่าเต็งรังพบในช่วงระดับความสูงตั้งแต่ ๑๐๐-๑,๐๐๐ เมตรจากระดับน้ำทะเล พรรณไม้ที่พบได้แก่ เต็ง รัง เหียง พลวง กราด มะกั้ม ประดู่ มะม่วงป่า มะค่าแต้ พะยอม มะขามป้อม สมอไทย ฯลฯ พืชพื้นล่างที่พบ เช่น ไม้เฟ็ก และปรัง เป็นต้น

๒) ป่าเขาอินทนิล - ป่าเขาแหลม ที่ระดับความสูงประมาณ ๑๒๐-๓๘๕ เมตรจากระดับน้ำทะเล พรรณไม้ที่พบได้แก่ เต็ง รัง ขว้าว กระพี้จั่น มะเกลือเลือด ช้างน้ำว เป็นต้น กล้วยไม้เช่น เอื้องพวงมาลัย เอื้องส้มแปะ เอื้องผึ้ง เอื้องขี้หมา ว่านจูงนาง เอื้องเขาแกะ ช้างกระ เป็นต้น

- ป่าเขาคอก ป่าเขาโลมนาง และป่าเขาสอยดาว บริเวณสวนรุกขชาติไพศาลี มีพรรณไม้ที่พบในป่าเต็งรังได้แก่ ได้แก่ เต็ง รัง ประดู่ เหียง พะยอม มะม่วงหัวแมงวัน กระบก ตั้ว แต้ว ผักหวาน ประป่า หญ้าเพ็ก เป็นต้น

▪ **ป่าดิบเขา (Hill Evergreen Forest)** เป็นป่าไม่ผลัดใบที่พบอยู่ตามเทือกเขาที่สูงกว่าระดับน้ำทะเลตั้งแต่ประมาณ ๑,๐๐๐ เมตรขึ้นไปซึ่งเป็นบริเวณต้นน้ำลำธาร ดินค่อนข้างลึกเก็บกักน้ำได้ดี มีปริมาณน้ำฝนเฉลี่ยประมาณ ๑,๐๐๐ ถึง ๒,๐๐๐ มิลลิเมตรต่อปี อากาศค่อนข้างหนาวเย็นตลอดปี สภาพป่ามีเรือนยอดแน่นทึบมี พื้นล่างจึงร่มครึ้มตลอดวัน ไม้ชั้นรองลงมามีขนาดเล็กมากและขึ้นกันอยู่ห่างๆ เนื่องจากอากาศอันหนาวเย็นและความชุ่มชื้นสูงมากตามลำต้นและกิ่งของต้นไม้จึงปกคลุมด้วยฟิของอาศัยจำพวกมอสและไลเคนหนาแน่น ในจังหวัดนครสวรรค์พบได้ที่อุทยานแห่งชาติแม่วงก์ ขึ้นอยู่ในบริเวณที่มีความสูงจากระดับน้ำทะเลประมาณ ๑,๓๐๐-๑,๕๐๐ เมตร พรรณไม้ที่พบได้แก่ ก่อใบเลื่อม ก่อเตี้ย ก่อลิ้น ก่อแอบ ทะโล้ จำปาป่า กะเพราต้น หนอนขี้ควาย กำลั้งเสือโคร่ง ดำดง กล้วยฤๅษี และมะนาวควาย เป็นต้น

▪ **ป่าดิบแล้ง (Dry Evergreen Forest)** พบในช่วงระดับความสูงตั้งแต่ ๓๐๐ - ๙๐๐ เมตรจากระดับน้ำทะเล เป็นป่าไม่ผลัดใบที่มีไม้ผลัดใบขึ้นแทรก มีปริมาณน้ำฝนเฉลี่ยประมาณ ๑,๐๐๐ ถึง ๒,๐๐๐ มิลลิเมตรต่อปี โดยจะมีช่วงแล้งนาน ๓-๔ เดือน ดินค่อนข้างลึกเก็บกักน้ำได้ดี พอที่จะทำให้พรรณไม้บางชนิดสามารถงอกใบอยู่ได้ตลอดช่วงที่แห้งแล้ง สามารถพบป่าดิบแล้งในพื้นที่ป่าไม้จังหวัดนครสวรรค์ ได้ดังนี้

- ป่าสงวนแห่งชาติป่าแม่วงก์ - แม่เป็น

๑) อุทยานแห่งชาติแม่วงก์ พรรณไม้ที่พบได้แก่ ยางแดง ยางนา กระบาก ตะเคียนหิน ปออีเก้ง สมพง กัดลิ้น มะหาด พลอง ฯลฯ นอกจากนี้ยังมีไม้พุ่มและพืชพื้นล่างต่างๆ ที่ทนร่มอีกมากมายหลายชนิด เช่น เข็มขาว หนามคนทา ว่าน พืชหัวต่างๆ อีกทั้งกล้วยไม้ต่างๆ อีกมากมาย

๒) ป่าเขาแม่กระทุ้ พบที่ระดับความสูงประมาณ ๑๖๐-๖๐๖ เมตรจากระดับน้ำทะเล บริเวณลำห้วยมีตาน้ำซับ ไม้ต้นมีขนาดใหญ่ ความหนาแน่นของไม้ต้นและไม้พื้นล่างมีมาก พบพรรณไม้ เช่น ชมพูนุ่น โมกมัน สวอง พลับพลา ยางโอน ยมหิน หาด ตะคร้อ มะเตี๋ยปล้อง และเต่าร้าง กล้วยไม้ เช่น เอื้องกุหลาบพวง เอื้องเข็มแดง ช้างดำ กะเรกระรอน เอื้องหนวดพราหมณ์ เอื้องสายสุคนธ์ และเอื้องดินดอกหม่น

- ป่าเขาคอก ป่าเขาโลมนาง และป่าเขาสอยดาว บริเวณสวนรุกขชาติไพศาลี พันธุ์ไม้เด่นในพื้นที่ ได้แก่ ยางนา และตะเคียนหิน



๙. ข้อมูลเกี่ยวกับศักยภาพขององค์การบริหารส่วนจังหวัดนครสวรรค์

โครงสร้างการบริหารและอำนาจหน้าที่ในการบริหารงานขององค์การบริหารส่วนจังหวัดนครสวรรค์ ซึ่งเป็นองค์กรปกครองส่วนท้องถิ่นรูปแบบหนึ่ง โดยจัดตั้งขึ้นตามพระราชบัญญัติองค์การบริหารส่วนจังหวัด พ.ศ.๒๕๔๐ มีโครงสร้างการบริหาร และบทบาทอำนาจหน้าที่ ดังนี้

๑) โครงสร้างการบริหารขององค์การบริหารส่วนจังหวัดนครสวรรค์

(๑) ด้านการเมือง ประกอบด้วย

ฝ่ายนิติบัญญัติ ได้แก่ สภาองค์การบริหารส่วนจังหวัดนครสวรรค์ ประกอบไปด้วย สมาชิกสภาองค์การบริหารส่วนจังหวัดนครสวรรค์ ซึ่งราษฎรเลือกตั้งโดยตรง จำนวน ๓๖ คน วาระของสภาองค์การบริหารส่วนจังหวัดนครสวรรค์ มีกำหนดคราวละสี่ปีนับแต่วันเลือกตั้ง

ฝ่ายบริหาร ได้แก่ นายองค์การบริหารส่วนจังหวัดนครสวรรค์ ซึ่งมาจากการเลือกตั้งโดยตรงเป็นผู้บริหาร และมีคณะผู้บริหารประกอบด้วย รองนายกองค์การบริหารส่วนจังหวัดนครสวรรค์ จำนวน ๓ คน เลขานุการนายกฯ และที่ปรึกษานายกฯ รวมจำนวน ๕ คน

(๒) โครงสร้างส่วนราชการขององค์การบริหารส่วนจังหวัดนครสวรรค์

การแบ่งส่วนบริหารราชการขององค์การบริหารส่วนจังหวัดนครสวรรค์ ตามมาตรา ๔๑ แห่งพระราชบัญญัติองค์การบริหารส่วนจังหวัด พ.ศ.๒๕๔๐ มาตรา ๔ แห่งพระราชกฤษฎีการะเบียบข้าราชการองค์การบริหารส่วนจังหวัด พ.ศ. ๒๕๔๑, ประกาศองค์การบริหารส่วนจังหวัดนครสวรรค์ ลงวันที่ ๒๕ กรกฎาคม ๒๕๔๑ เรื่อง แผนอัตรากำลัง ๓ ปี ประจำปีงบประมาณ ๒๕๖๔-๒๕๖๖ และที่ปรับปรุงถึง ครั้งที่ ๔ ประกอบด้วย

๑. สำนักปลัดองค์การบริหารส่วนจังหวัด
๒. สำนักงานเลขานุการองค์การบริหารส่วนจังหวัด
๓. กองช่าง
๔. กองสาธารณสุข
๕. กองยุทธศาสตร์และงบประมาณ
๖. กองการศึกษา ศาสนาและวัฒนธรรม
๗. กองสวัสดิการสังคม
๘. กองการท่องเที่ยวและกีฬา
๙. กองพัสดุและทรัพย์สิน
๑๐. กองการเจ้าหน้าที่
๑๑. หน่วยงานตรวจสอบภายใน



**อัตรากำลังข้าราชการ ข้าราชการครู ลูกจ้างประจำและพนักงานจ้าง
ขององค์การบริหารส่วนจังหวัดนครสวรรค์**

ผู้บริหาร/ส่วนราชการ	ข้าราชการ อบจ.								ข้าราชการครู อบจ.				รวม ข้าราชการ	ลูกจ้าง ประจำ	พนักงาน จ้าง	รวม ทั้งสิ้น
	ปฏิบัติ งาน	ชำนาญ งาน	อาวุ โส	ปฏิบัติ การ	ชำนาญ การ	ต้น	กลาง	สูง	ครู ผู้ช่วย	คศ. ๑	คศ. ๒	คศ. ๓				
๑. ปลัด อบจ.	-	-	-	-	-	-	-	๑	-	-	-	-	๑	-	-	๑
๒. รองปลัด อบจ.	-	-	-	-	-	-	๒	-	-	-	-	-	๒	-	-	๒
๓. สำนักปลัดองค์การบริหารส่วนจังหวัดนครสวรรค์	๓	๕	-	๒	๔	๓	๑	-	-	-	-	-	๑๔	๓	๔๘	๖๙
๔. สนง.เลขานุการ	-	๓	-	-	๓	๓	-	-	-	-	-	-	๙	๑	๔	๑๔
๕. กองยุทธศาสตร์และงบประมาณ	๑	๒	-	๒	๕	๔	๑	-	-	-	-	-	๑๗	-	๑๒	๒๙
๖. กองคลัง	๖	๖	-	๒	๓	๒	๑	-	-	-	-	-	๒๐	๑	๒	๒๓
๗. กองช่าง	๔	๑๓	๑	๔	๖	๒	๑	-	-	-	-	-	๓๑	๑๖	๑๗๖	๒๑๘
๘. กองสาธารณสุข	๑	๑	-	-	-	-	๑	-	-	-	-	-	๔	-	๑	๕
๘. กองการศึกษา	-	๑	-	๒	๔	-	๑	-	๓	๑๒	๑๑	๑๙	๕๓	-	๔	๕๗
๙. กองการท่องเที่ยวและกีฬา	๑	๑	-	๔	๓	๑	๑	-	-	-	-	-	๑๑	-	๖๓	๗๔
๑๐. กองสวัสดิการสังคม	๒	-	-	๓	๓	๑	๑	-	-	-	-	-	๑๐	๔	๓๓	๔๗
๑๑. กองพัสดุและทรัพย์สิน	๕	๔	-	-	๑	๑	๑	-	-	-	-	-	๑๒	-	๕	๑๗
๑๒. กองการเจ้าหน้าที่	๑	๑	-	๒	๓	๒	๑	-	-	-	-	-	๑๐	-	๑	๑๑
๑๓. หน่วยตรวจสอบภายใน	๑	๑	-	๑	๓	-	-	-	-	-	-	-	๖	-	๑	๗
รวม	๒๕	๓๘	๑	๒๒	๓๙	๑๙	๑๒	๑	๓	๑๒	๑๑	๑๙	๒๐๒	๒๑	๓๖๐	๕๘๓



๙.๒ สถานะทางการคลัง

การบริหารรายรับ

ตารางแสดงบัญชีรายรับ (รวมเงินอุดหนุน) ๓ ปี ย้อนหลังขององค์การบริหารส่วนจังหวัดนครสวรรค์

หมวด	ประมาณการปี ๒๕๖๒	รายรับจริงปี ๒๕๖๓	ประมาณการปี ๒๕๖๔
๑. ภาษีอากร	๔๐,๘๐๐,๐๐๐.๐๐	๓๕,๑๒๐,๐๖๔.๘๕	๓๕,๔๘๙,๗๑๔.๒๓
๒. ค่าธรรมเนียมค่าปรับและใบอนุญาต	๑,๙๔๐,๐๐๐.๐๐	๑๐,๙๐๖,๐๘๗.๒๕	๔,๒๓๓,๒๘๑.๐๕
๓. รายได้จากทรัพย์สิน	๙,๐๕๐,๐๐๐.๐๐	๑๓,๑๓๘,๐๓๘.๕๕	๖,๐๙๙,๖๕๗.๗๕
๔. รายได้เบ็ดเตล็ด	๓,๒๗๐,๐๐๐.๐๐	๓,๙๑๗,๑๔๓.๑๑	๒,๒๘๙,๓๙๕.๗๔
๕. รายได้จากทุน	๑๐๐,๐๐๐.๐๐	๑๖,๐๐๐.๐๐	๑๐๐,๐๐๐.๐๐
๖. รายได้รัฐบาลเก็บแล้วจัดสรรให้อปท.	๖๐๑,๐๐๐,๐๐๐.๐๐	๖๑๖,๕๕๐,๖๒๑.๐๘	๖๑๐,๗๗๓,๑๕๑.๒๔
๗. รายได้ที่รัฐบาลอุดหนุนให้อปท.	๒๑๔,๐๐๐,๐๐๐.๐๐	๓๐๓,๖๐๓,๒๐๐.๐๐	๓๐๙,๙๘๗,๐๐๐.๐๐
รวมรายได้ทั้งสิ้น	๘๗๐,๑๖๐,๐๐๐.๐๐	๙๘๓,๒๔๑,๑๕๔.๘๔	๙๖๘,๙๘๒,๒๐๐.๐๑

แหล่งที่มาของข้อมูล : กองคลัง ณ วันที่ ๔ เดือน พฤศจิกายน พ.ศ. ๒๕๖๔

การบริหารรายจ่าย

ตารางแสดงบัญชีรายจ่าย (รวมเงินอุดหนุน) ๓ ปี ย้อนหลังขององค์การบริหารส่วนจังหวัดนครสวรรค์

หมวด	ประมาณการปี ๒๕๖๒	รายจ่ายจริงปี ๒๕๖๓	ประมาณการปี ๒๕๖๔
๑. รายจ่ายประจำ			
- งบกลาง	๑๐๑,๒๑๑,๘๘๐.๐๐	๑๑๑,๑๒๑,๕๐.๘๗	๙๐,๕๒๑,๑๗๘.๗๗
- งบบุคลากร	๑๗๓,๕๒๒,๒๘๐.๐๐	๑๔๘,๕๕๔,๑๐๗.๘๐	๑๕๗,๗๑๑,๑๕๙.๓๓
- งบดำเนินการ	๓๕๗,๑๙๙,๒๐๐.๐๐	๓๗๗,๙๘๒,๙๔๙.๕๓	๖๐๙,๓๐๐,๕๘๕.๘๑
- งบลงทุน	๒๓๖,๑๘๗,๐๙๐.๐๐	๒๘๙,๐๖๘,๐๒๕.๔๘	๒๘๙,๑๒๙,๗๓๗.๑๔
- งบรายจ่ายอื่นๆ	๓๐,๐๐๐.๐๐	๓๐,๐๐๐.๐๐	-
- งบเงินอุดหนุน	๒,๐๐๐,๐๐๐.๐๐	๒,๐๐๐,๐๐๐.๐๐	๓,๐๔๗,๐๐๐.๐๐
รวม	๘๗๐,๑๕๐,๔๕๐.๐๐	๙๒๘,๗๕๖,๖๐๓.๖๘	๙๔๙,๗๐๙,๖๖๑.๐๕
๒. รายจ่ายจำแนกตามแผนงาน			
- ด้านบริหารทั่วไป	๒๖๐,๘๗๙,๖๘๐.๐๐	๑๖๘,๒๘๕,๔๘๙.๘๗	๑๘๒,๘๖๖,๕๗๘.๙๔
- ด้านบริการชุมชนและสังคม	๔๔๐,๒๓๔,๗๙๐.๐๐	๔๙๖,๘๙๒,๙๘๐.๓๙	๕๘๒,๔๖๔,๖๓๒.๗๘
- ด้านการเศรษฐกิจ	๖๗,๘๒๔,๑๐๐.๐๐	๑๕๒,๔๕๖,๖๑๒.๕๕	๙๓,๘๕๗,๒๗๐.๕๖
- ด้านการดำเนินงานอื่น ๆ	๑๐๑,๒๑๑,๘๘๐.๐๐	๑๑๑,๑๒๑,๕๒๐.๘๗	๙๐,๕๒๑,๑๗๘.๗๗
รวม	๘๗๐,๑๕๐,๔๕๐.๐๐	๙๒๘,๗๕๖,๖๐๓.๖๘	๙๔๙,๗๐๙,๖๖๑.๐๕

แหล่งที่มาของข้อมูล : กองคลัง ณ วันที่ ๔ เดือน พฤศจิกายน พ.ศ. ๒๕๖๔

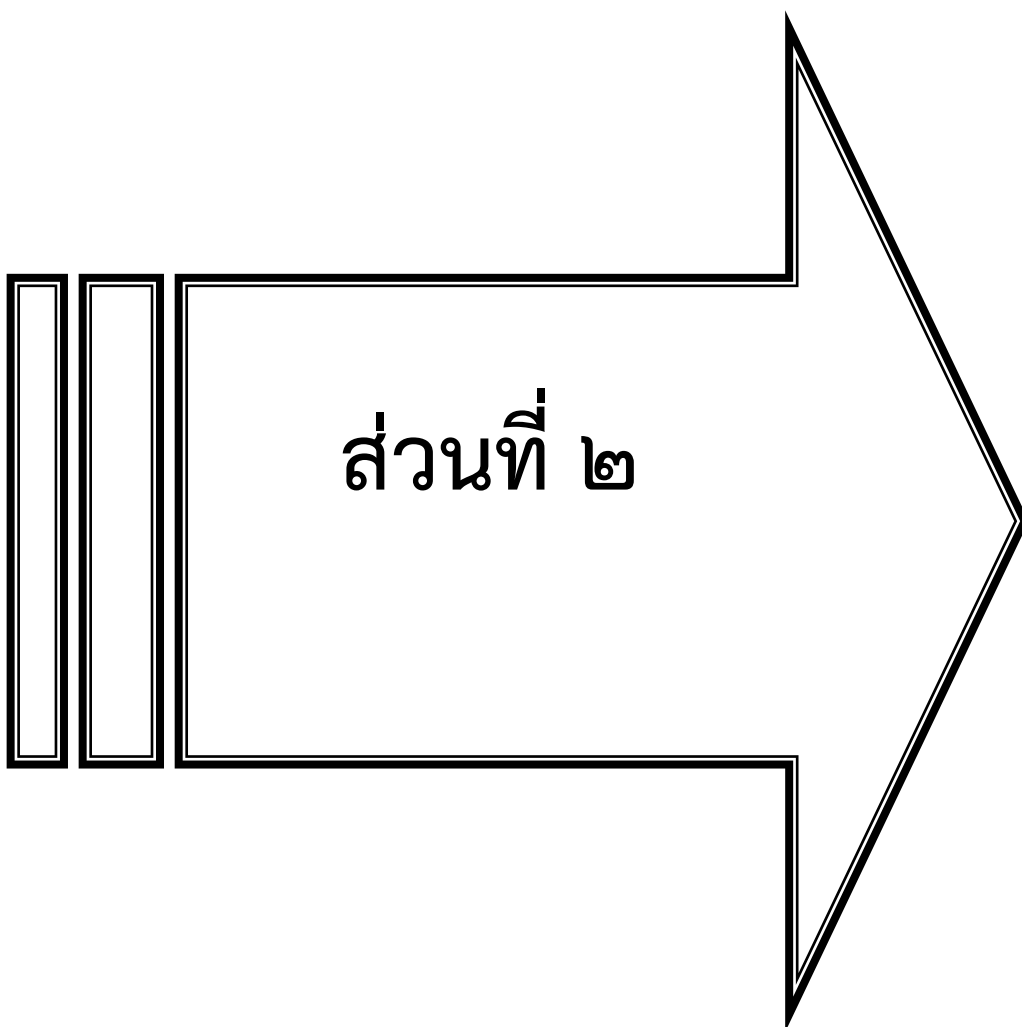

ส่วนที่ ๒

ส่วนที่ ๒

ยุทธศาสตร์การพัฒนาศูนย์กรปรกครองส่วนท้องถิ่น

๑. ความสัมพันธ์ระหว่างแผนพัฒนาระดับมหภาค

๑.๑ แผนยุทธศาสตร์ชาติ ๒๐ ปี (พ.ศ.๒๕๖๑ - ๒๕๘๐)

ยุทธศาสตร์ชาติที่จะใช้เป็นกรอบแนวทางการพัฒนาในระยะ ๒๐ ปีต่อจากนี้ไป ประกอบด้วย

๖ ยุทธศาสตร์ ได้แก่

- (๑) ยุทธศาสตร์ด้านความมั่นคง
- (๒) ยุทธศาสตร์ด้านการสร้างความสามารถในการแข่งขัน
- (๓) ยุทธศาสตร์ด้านการพัฒนาและเสริมสร้างศักยภาพทรัพยากรมนุษย์
- (๔) ยุทธศาสตร์ด้านการสร้างโอกาสความเสมอภาคทางสังคม
- (๕) ยุทธศาสตร์ด้านการสร้างการเติบโตบนคุณภาพชีวิตที่เป็นมิตรกับสิ่งแวดล้อม
- (๖) ยุทธศาสตร์ด้านการปรับสมดุลและพัฒนาระบบการบริหารจัดการภาครัฐ



แผนยุทธศาสตร์ชาติ ๒๐ ปี

๑.๒ แผนพัฒนาเศรษฐกิจและสังคมแห่งชาติ ฉบับที่ ๑๓ (พ.ศ. ๒๕๖๖ - ๒๕๗๐)

วัตถุประสงค์และเป้าหมายการพัฒนา

แผนพัฒนาเศรษฐกิจและสังคมแห่งชาติ ฉบับที่ ๑๓ (พ.ศ. ๒๕๖๖-๒๕๗๐) มีวัตถุประสงค์เพื่อ พลิกโฉมประเทศไทยสู่ “สังคมก้าวหน้า เศรษฐกิจสร้างมูลค่าอย่างยั่งยืน” โดยกำหนดหมุดหมายการพัฒนาจำนวน ๑๓ หมุดหมาย ดังนี้

- หมุดหมายที่ ๑ ไทยเป็นประเทศชั้นนำด้านสินค้าเกษตรและเกษตรแปรรูปมูลค่าสูง
- หมุดหมายที่ ๒ ไทยเป็นจุดหมายของการท่องเที่ยวที่เน้นคุณภาพและความยั่งยืน
- หมุดหมายที่ ๓ ไทยเป็นฐานการผลิตยานยนต์ไฟฟ้าที่สำคัญของโลก
- หมุดหมายที่ ๔ ไทยเป็นศูนย์กลางทางการแพทย์และสุขภาพมูลค่าสูง
- หมุดหมายที่ ๕ ไทยเป็นประตูการค้าการลงทุนและยุทธศาสตร์ทางโลจิสติกส์ที่สำคัญของภูมิภาค
- หมุดหมายที่ ๖ ไทยเป็นศูนย์กลางอุตสาหกรรมอิเล็กทรอนิกส์อัจฉริยะและอุตสาหกรรมดิจิทัลของอาเซียน
- หมุดหมายที่ ๗ ไทยมีวิสาหกิจขนาดกลางและขนาดย่อมที่เข้มแข็ง มีศักยภาพสูงและสามารถแข่งขันได้
- หมุดหมายที่ ๘ ไทยมีพื้นที่และเมืองอัจฉริยะที่น่าอยู่ ปลอดภัย เติบโตได้อย่างยั่งยืน
- หมุดหมายที่ ๙ ไทยมีความยากจนข้ามรุ่นลดลง และมีความคุ้มครองทางสังคมที่เพียงพอ เหมาะสม
- หมุดหมายที่ ๑๐ ไทยมีเศรษฐกิจหมุนเวียนและสังคมคาร์บอนต่ำ
- หมุดหมายที่ ๑๑ ไทยสามารถลดความเสี่ยงและผลกระทบจากภัยธรรมชาติและการเปลี่ยนแปลงสภาพภูมิอากาศ
- หมุดหมายที่ ๑๒ ไทยมีกำลังคนสมรรถนะสูง มุ่งเรียนรู้อย่างต่อเนื่อง ตอบโจทย์การพัฒนาแห่งอนาคต
- หมุดหมายที่ ๑๓ ไทยมีภาครัฐที่ทันสมัย มีประสิทธิภาพและตอบโจทย์ประชาชน

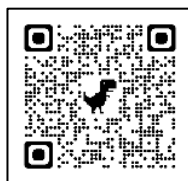

แผนพัฒนาเศรษฐกิจฯ
ฉบับที่ ๑๓

๑.๓ เป้าหมายการพัฒนาที่ยั่งยืน (Sustainable Development Goals : SDGs) ๑๗ เป้าหมาย ประกอบด้วย

เป้าหมายที่ ๑ : ขจัดความยากจนทุกรูปแบบในทุกพื้นที่

เป้าหมายที่ ๒ : ยุติความหิวโหย บรรลุความมั่นคงทางอาหารและยกระดับโภชนาการและส่งเสริมเกษตรกรรมที่ยั่งยืน

เป้าหมายที่ ๓ : สร้างหลักประกันว่าคนมีชีวิตที่มีสุขภาพดีและส่งเสริมความเป็นอยู่ที่ดีสำหรับทุกคนในทุกวัย

เป้าหมายที่ ๔ : สร้างหลักประกันว่าทุกคนมีการศึกษาที่มีคุณภาพอย่างครอบคลุมและเท่าเทียมและสนับสนุนโอกาสในการเรียนรู้ตลอดชีวิต

เป้าหมายที่ ๕ : บรรลุความเท่าเทียมระหว่างเพศ และเสริมอำนาจให้แก่สตรีและเด็กหญิง

เป้าหมายที่ ๖ : สร้างหลักประกันว่าจะมีการจัดให้มีน้ำและสุขอนามัยสำหรับทุกคนและมีการบริหารจัดการที่ยั่งยืนสำหรับทุกคน

เป้าหมายที่ ๗ : สร้างหลักประกันให้ทุกคนสามารถเข้าถึงพลังงานสมัยใหม่ที่ยั่งยืนในราคาที่ย่อมเยา

เป้าหมายที่ ๘ : ส่งเสริมการเติบโตทางเศรษฐกิจที่ต่อเนื่อง ครอบคลุม และยั่งยืน การจ้างงานเต็มที่มีผลิตภาพและการมีงานที่เหมาะสมสำหรับทุกคน

เป้าหมายที่ ๙ : สร้างโครงสร้างพื้นฐานที่มีความทนทาน ส่งเสริมการพัฒนาอุตสาหกรรมที่ครอบคลุมและยั่งยืน และส่งเสริมนวัตกรรม

เป้าหมายที่ ๑๐ : ลดความไม่เสมอภาคภายในประเทศและระหว่างประเทศ

เป้าหมายที่ ๑๑ : ทำให้เมืองและการตั้งถิ่นฐานของมนุษย์มีความครอบคลุม ปลอดภัย มีภูมิคุ้มกันและยั่งยืน

เป้าหมายที่ ๑๒ : สร้างหลักประกันให้มีรูปแบบการผลิตและการบริโภคที่ยั่งยืน

เป้าหมายที่ ๑๓ : ปฏิบัติการอย่างเร่งด่วนเพื่อต่อสู้การเปลี่ยนแปลงสภาพภูมิอากาศและผลกระทบที่เกิดขึ้น

เป้าหมายที่ ๑๔ : อนุรักษ์และใช้ประโยชน์จากมหาสมุทร ทะเล และทรัพยากรทางทะเลอย่างยั่งยืน เพื่อการพัฒนาที่ยั่งยืน

เป้าหมายที่ ๑๕ : ปกป้อง ปันฟูและสนับสนุนการใช้ระบบนิเวศบนบกอย่างยั่งยืน จัดการป่าไม้อย่างยั่งยืน ต่อสู้การกลายสภาพเป็นทะเลทราย หยุดการเสื่อมโทรมของที่ดินและฟื้นสภาพดินและหยุดยั้งการสูญเสียดังกล่าวหลายทางชีวภาพ

เป้าหมายที่ ๑๖ : ส่งเสริมสังคมที่สงบสุขและครอบคลุมเพื่อการพัฒนาที่ยั่งยืน ให้ทุกคนเข้าถึงความยุติธรรม และสร้างสถาบันที่มีประสิทธิภาพ รับผิดชอบและครอบคลุมในทุกระดับ

เป้าหมายที่ ๑๗ : เสริมความเข้มแข็งให้แก่กลไกการดำเนินงานและฟื้นฟูหุ้นส่วนความร่วมมือระดับโลกเพื่อการพัฒนาที่ยั่งยืน

สามารถศึกษาข้อมูลเพิ่มเติมได้ที่ <https://sdgs.nesdc.go.th/>



<https://sdgs.nesdc.go.th/>

แผนภาพ ความเชื่อมโยงระหว่างเป้าหมาย SDGs และ ๑๓ ภูมิภาค



๑.๔ แผนพัฒนาภาค/แผนพัฒนากลุ่มจังหวัด/แผนพัฒนาจังหวัด

๑.๔.๑ แผนพัฒนาภาคเหนือ พ.ศ. ๒๕๖๖-๒๕๗๐

ทิศทางการพัฒนาภาค เป็นการพัฒนาตามแนวคิด “เศรษฐกิจสร้างสรรค์ สานสัมพันธ์ระหว่างพื้นที่ สุขภาวะดี วิถีชีวิตยั่งยืน” และโมเดลเศรษฐกิจใหม่ (Bio – Circular – Green Economy : BCG Model) โดยให้ความสำคัญกับการพัฒนา ๔ ด้านสำคัญ (๔C) ได้แก่ Creative พัฒนาเศรษฐกิจสร้างสรรค์ มูลค่าสูง โดยการสร้างระบบนิเวศ เมือง และพื้นที่สร้างสรรค์ ตลอดจนสามารถพัฒนาสู่การเป็นสินค้าและบริการ สร้างสรรค์ Connect สร้างโอกาสในการเชื่อมโยงเศรษฐกิจภายในประเทศและกับอนุภูมิภาค ทั้งในส่วนของระเปียงเศรษฐกิจพิเศษ เขตพัฒนาเศรษฐกิจพิเศษชายแดน เมืองสร้างสรรค์ และกลุ่มผู้คนสร้างสรรค์ Clean พัฒนาตามแนววิถีใหม่ (New Normal) และการพัฒนาบนฐานการเติบโตอย่างยั่งยืนของการอนุรักษ์ สิ่งแวดล้อม การดูแลความสะอาดของเมือง และการใช้พลังงานสะอาด โดยคำนึงถึง Care ที่ให้ความสำคัญ อย่างต่อเนื่องกับการดูแลผู้สูงอายุ และผู้ด้อยโอกาสในสังคมและพัฒนาศักยภาพแรงงาน



https://www.nesdc.go.th/ewt_d_link.php?nid=13225

เป้าหมายการพัฒนาภาคเหนือ

มุ่งสู่การพัฒนาเป็นฐานเศรษฐกิจสร้างสรรค์ของประเทศ เชื่อมโยงกับอนุภูมิภาค และการเติบโตอย่างยั่งยืน

แนวทางการพัฒนา ประกอบด้วย ๖ แนวทาง ดังนี้

- ๑) สนับสนุนการพัฒนาพื้นที่ระเปียงเศรษฐกิจพิเศษภาคเหนือ (NEC Creative LANNA) ในจังหวัด เชียงใหม่ เชียงราย ลำพูน ลำปาง ให้เป็นพื้นที่เศรษฐกิจหลักของภาคและฐานเศรษฐกิจสร้างสรรค์ของประเทศ
- ๒) ยกระดับการท่องเที่ยวและบริการที่มีศักยภาพให้มีคุณภาพ สนับสนุนเศรษฐกิจสร้างสรรค์ และกระจายประโยชน์สู่ชุมชน
- ๓) พัฒนาการผลิตตามระบบเกษตรกรรมยั่งยืน เชื่อมโยงสู่อุตสาหกรรมแปรรูปมูลค่าสูง
- ๔) เสริมศักยภาพของเมือง พื้นที่เขตพัฒนาเศรษฐกิจพิเศษชายแดน และระบบโครงสร้างพื้นฐาน โลจิสติกส์สำคัญของภาคเพื่อสร้างโอกาสทางเศรษฐกิจและเอื้อต่อการอยู่อาศัย
- ๕) พัฒนาและยกระดับคุณภาพชีวิต เพื่อแก้ไขปัญหาความยากจน พัฒนาผู้สูงอายุสู่การเป็นผู้สูงอายุ ที่มีศักยภาพ (Active Aging) และทักษะฝีมือแรงงานเพื่อรองรับการพัฒนาเศรษฐกิจสร้างสรรค์
- ๖) บริหารจัดการทรัพยากรธรรมชาติสิ่งแวดล้อมอย่างมีประสิทธิภาพเพื่อให้เกิดความยั่งยืน

๑.๔.๒ แผนพัฒนาภูมิภาคเหนือตอนล่าง ๒ (พ.ศ.๒๕๖๖-๒๕๗๐) ฉบับทบทวน ประจำปีงบประมาณ พ.ศ.๒๕๖๗

เป้าหมายการพัฒนาของกลุ่มจังหวัด

เป้าหมายระดับภาพรวม

"เป็นฐานเศรษฐกิจสำคัญของประเทศที่มีการเติบโตในระดับสูง และมีศักยภาพทางการแข่งขัน บนพื้นฐานการพัฒนาอย่างยั่งยืนและเป็นธรรม"

เป้าหมายระดับสาขาการพัฒนา

- ปรับโครงสร้างระบบการผลิตภาคการเกษตร เชื่อมโยงสู่อุตสาหกรรมฐานชีวภาพ
- เชื่อมต่อโครงข่ายและใช้ประโยชน์จากโครงสร้างพื้นฐานตามยุทธศาสตร์การพัฒนาระบบโลจิสติกส์ของรัฐบาล เพื่อเพิ่มศักยภาพทางการแข่งขันด้านการค้าและการบริการของพื้นที่

- ยกระดับการท่องเที่ยวสู่การท่องเที่ยวคุณภาพและสร้างมูลค่าสูง

ตัวชี้วัดความสำเร็จตามเป้าหมายการพัฒนาของกลุ่มจังหวัด

๑. สัดส่วน GPP ของกลุ่มจังหวัด ต่อ GPP ของประเทศเพิ่มขึ้น

๒. สัมประสิทธิ์ความไม่เสมอภาค (Gini Coefficient) ในการกระจายรายได้ของพื้นที่กลุ่มจังหวัดลดลง

ตำแหน่งการพัฒนา (Positioning)

๑. ยกระดับคุณภาพและมาตรฐานสินค้าเกษตรปลอดภัย เพิ่มมูลค่าและนวัตกรรมการแปรรูปภายใต้การพัฒนาเศรษฐกิจชีวภาพเศรษฐกิจหมุนเวียนและเศรษฐกิจสีเขียว (BCG model) สู่การพัฒนาอย่างยั่งยืน (SDGs)

๒. พัฒนาศักยภาพการท่องเที่ยวเน้นคุณค่าและยั่งยืนได้มาตรฐานและปลอดภัยเป็นที่ยอมรับในระดับสากล

๓. เป็นศูนย์กลางการค้าการลงทุนและจุดยุทธศาสตร์ทางโลจิสติกส์ที่สำคัญของภูมิภาค

พันธกิจ (Mission)

๑. พัฒนาการบริหารจัดการน้ำและส่งเสริมระบบโครงสร้างพื้นฐาน พัฒนาผลผลิตและเพิ่มมูลค่าสินค้าเกษตรปลอดภัยได้มาตรฐาน ครบวงจรด้วยนวัตกรรมและเทคโนโลยี

๒. พัฒนาอุตสาหกรรมแปรรูปและอุตสาหกรรมฐานชีวภาพ ให้เติบโตอย่างเป็นมิตรกับสิ่งแวดล้อม และสร้างขีดความสามารถในการแข่งขัน

๓. ยกระดับแหล่งท่องเที่ยว สินค้าและบริการด้านการท่องเที่ยว ยกระดับให้ได้มาตรฐานปลอดภัยเป็นที่ยอมรับ

๔. พัฒนาและยกระดับการเชื่อมโยงโครงข่ายโลจิสติกส์และส่งเสริมการค้าการลงทุน

ประเด็นการพัฒนาของกลุ่มจังหวัด

ประเด็นการพัฒนาที่ ๑ พัฒนาภาคการเกษตรด้วยแนวทางเกษตรสมัยใหม่

๑.๑ ยกระดับระบบการผลิตภาคการเกษตรสู่เกษตรอัจฉริยะและเกษตรปลอดภัยเพื่อสร้างสินค้าเกษตรมูลค่าสูงและมีศักยภาพทางการแข่งขัน

วัตถุประสงค์

๑. สร้างสินค้าเกษตรมูลค่าสูงและมีศักยภาพทางการแข่งขัน

๒. ส่งเสริมการใช้เทคโนโลยีและนวัตกรรมในการผลิตภาคการเกษตร

เป้าหมาย

ปรับโครงสร้างระบบการผลิตภาคการเกษตรสู่ระบบการผลิตแบบเกษตรอัจฉริยะและเกษตรปลอดภัย



แผนพัฒนาภูมิภาคเหนือตอนล่าง ๒

ตัวชี้วัด

๑. ผลิตภัณฑ์มวลรวมภาค (GRP) ภาคการเกษตรของกลุ่มจังหวัดภาคเหนือตอนล่าง ๒ เพิ่มขึ้นไม่น้อยกว่า ร้อยละ ๒ ต่อปี
๒. เกษตรกรของกลุ่มจังหวัดภาคเหนือตอนล่าง ๒ เกิดการเรียนรู้ตามกระบวนการผลิตที่ดีและเหมาะสมตามมาตรฐาน (Good Agriculture Practice : GPA) ไม่น้อยกว่าร้อยละ ๑๐ ต่อปี
๓. จำนวนเส้นทางคมนาคมเชื่อมโยงแหล่งผลิตของกลุ่มจังหวัดภาคเหนือตอนล่าง ๒ สู่ตลาดสินค้าเกษตรกรได้รับการปรับปรุงไม่น้อยกว่า ๒ สายทาง

แนวทางการพัฒนา

๑. การเตรียมความพร้อมที่จำเป็นต่อการนำเทคโนโลยีและนวัตกรรมทางการเกษตรสมัยใหม่มาเพิ่มประสิทธิภาพระบบภาคการผลิต ภาคการเกษตร
๒. การดำเนินการขับเคลื่อนระบบเกษตรอัจฉริยะและเกษตรปลอดภัยในพื้นที่นำร่อง
๓. การดำเนินการเพื่อขยายพื้นที่เกษตรอัจฉริยะและเกษตรปลอดภัย
๔. การส่งเสริมด้านโครงสร้างพื้นฐานและปัจจัยสนับสนุนที่จำเป็นต่อการขยายพื้นที่เกษตรอัจฉริยะและเกษตรปลอดภัย
๕. การส่งเสริมด้านตราสินค้า (Brand)
๖. การส่งเสริมด้านการตลาด

ประเด็นการพัฒนาที่ ๑ พัฒนาภาคการเกษตรด้วยแนวทางเกษตรสมัยใหม่

๑.๒ พัฒนาและเพิ่มประสิทธิภาพการบริหารจัดการน้ำเพื่อส่งเสริมการพัฒนาอุตสาหกรรมฐานชีวภาพจากอ้อยและมันสำปะหลัง

วัตถุประสงค์

๑. สนับสนุนให้เกิดการลงทุนอุตสาหกรรมแปรรูปอ้อย มันสำปะหลัง ให้เป็นสินค้ามูลค่าสูง
๒. เพื่อเชื่อมโยงผู้ผลิตขั้นต้นกับผู้ประกอบการ/กลุ่มอุตสาหกรรม ทำให้เกิดความต่อเนื่องในห่วงโซ่คุณค่า

เป้าหมาย

ส่งเสริมการแปรรูปอ้อยและมันสำปะหลังเป็นสินค้ามูลค่าสูง

ตัวชี้วัด

๑. จำนวนผลผลิตอ้อยและมันสำปะหลังที่ได้รับการแปรรูปเป็นสินค้ามูลค่าสูง เพิ่มขึ้นปีละ ๓%
๒. จำนวนการลงทุน/ขอรับการส่งเสริมการลงทุน เพื่อประกอบกิจการแปรรูปอ้อยและมันสำปะหลัง เป็นสินค้ามูลค่าสูง เพิ่มขึ้นปีละ ๓%
๓. ต้นทุนการผลิตอ้อยและมันสำปะหลังลดลงไม่น้อยกว่าร้อยละ ๑๐
๔. ผลผลิตต่อไร่เพิ่มขึ้นไม่น้อยกว่าร้อยละ ๑๐

แนวทางการพัฒนา

๑. การพัฒนาโครงสร้างพื้นฐานที่มีผลต่อการตัดสินใจลงทุนของผู้ประกอบการภาคเอกชน
๒. การดำเนินการเพื่อสร้างแรงจูงใจ/แรงดึงดูดการลงทุนของผู้ประกอบการภาคเอกชน
๓. การดำเนินการด้านการบริหารจัดการน้ำในพื้นที่ที่เป็นแหล่งผลิตวัตถุดิบ (อ้อยและมันสำปะหลัง) ของผู้ประกอบการภาคเอกชน/หรือเพื่อขยายพื้นที่

ประเด็นการพัฒนาที่ ๒ พัฒนาพื้นที่เศรษฐกิจสู่การเป็นศูนย์กลางบริการ การค้า การคมนาคมขนส่ง และการลงทุน ของภาคเหนือตอนล่างสู่สากล

วัตถุประสงค์

- ยกระดับศักยภาพการพัฒนาพื้นที่กลุ่มจังหวัดภาคเหนือตอนล่าง ๒ สู่ความเป็นศูนย์กลางการบริการด้านการค้า การคมนาคมขนส่ง และการลงทุนของภาคเหนือตอนล่าง
- ส่งเสริมการลงทุนของผู้ประกอบการภาคเอกชนในการพัฒนาและให้บริการด้านโลจิสติกส์ต่างๆ

เป้าหมาย

สร้างโครงข่ายเชื่อมโยงระบบโลจิสติกส์ของพื้นที่กลุ่มจังหวัดกับโครงสร้างพื้นฐานตามยุทธศาสตร์การพัฒนาด้านระบบโลจิสติกส์ของรัฐบาล

ตัวชี้วัด

- จำนวนโครงสร้างพื้นฐานที่จัดสร้างขึ้นและเกิดผลในลักษณะเป็นโครงข่ายเชื่อมโยงที่มีผลต่อการเพิ่มศักยภาพด้านการบริการด้านการค้า การคมนาคมขนส่งและการลงทุน ให้กับพื้นที่กลุ่มจังหวัดภาคเหนือตอนล่างไม่น้อยกว่า ๒ สายทาง
- จำนวนการลงทุน/ขอรับส่งเสริมการลงทุนเพื่อประกอบกิจการด้านการบริการ ด้านการค้า การคมนาคมขนส่งและการลงทุน
- มูลค่าทางการค้า (จากการจำหน่ายสินค้า/บริการในกลุ่มจังหวัดภาคเหนือตอนล่าง ๒) ของผู้ประกอบการ/กลุ่มเป้าหมายเพิ่มขึ้นร้อยละ ๒ ต่อปี

แนวทางการพัฒนา

- พัฒนาโครงสร้างพื้นฐานที่ช่วยสนับสนุนให้เกิดการใช้ประโยชน์
 - เสริมสร้างความร่วมมือและเพิ่มช่องทางรายได้จากการค้าการลงทุนทั้งในและระหว่างประเทศ
 - สร้างมูลค่าเพิ่มในสินค้าและบริการ
 - พัฒนาศักยภาพของผู้ประกอบการด้านดิจิทัล นวัตกรรมและเทคโนโลยี
- ประเด็นการพัฒนาที่ ๓ พัฒนาเป็นพื้นที่เศรษฐกิจใหม่ด้านการท่องเที่ยวที่ทรงคุณค่า เชิงนิเวศ ประวัติศาสตร์วัฒนธรรม และสุขภาพ เพื่อรองรับนักท่องเที่ยวคุณภาพ**

วัตถุประสงค์

เพิ่มบทบาทภาคบริการด้านการท่องเที่ยวในการสร้างความเจริญเติบโตทางเศรษฐกิจของกลุ่มจังหวัด

เป้าหมาย

ส่งเสริมการท่องเที่ยวที่สามารถสร้างรายได้สูงและสอดคล้องกับศักยภาพที่กลุ่มจังหวัดมีอยู่

ตัวชี้วัด

- จำนวนผู้มาเยือนเยือนของกลุ่มจังหวัดภาคเหนือตอนล่าง ๒ เพิ่มขึ้นไม่น้อยกว่าร้อยละ ๑๐
- รายได้จากการท่องเที่ยวของกลุ่มจังหวัดภาคเหนือตอนล่าง ๒ เพิ่มขึ้นไม่น้อยกว่าร้อยละ ๑๐

แนวทางการพัฒนา

- พัฒนาโครงสร้างพื้นฐานและปัจจัยสนับสนุนที่จำเป็นต่อการส่งเสริมการท่องเที่ยวเชิงนิเวศประวัติศาสตร์ วัฒนธรรม และสุขภาพ
- ส่งเสริมการจัดกิจกรรมที่สนับสนุนการพัฒนาการท่องเที่ยวเชิงนิเวศ ประวัติศาสตร์ วัฒนธรรมและสุขภาพ

๑.๔.๓ แผนพัฒนาจังหวัดนครสวรรค์ (พ.ศ.๒๕๖๖-๒๕๗๐) ฉบับทบทวน ประจำปีงบประมาณ พ.ศ. ๒๕๖๗

ตำแหน่งจุดยืนทางยุทธศาสตร์

๑. ฐานการผลิตสินค้าเกษตรมูลค่าสูง ต่อยอดสู่อุตสาหกรรมฐานชีวภาพ
๒. ศูนย์กลางการค้า การลงทุน และระบบโลจิสติกส์
๓. ศูนย์กลางการพัฒนาระบบบริการทางสุขภาพ (Medical Excellent Centre)
๔. กำลังคนที่มีสมรรถนะสูง



แผนพัฒนาจังหวัดนครสวรรค์
(พ.ศ.2566-2570) ฉบับทบทวน
ประจำปีงบประมาณ พ.ศ.2567

เป้าหมายการพัฒนา

“นครสวรรค์เมืองอัจฉริยะฐานการผลิตสินค้าเกษตรมูลค่าสูงต่อยอดสู่อุตสาหกรรมฐานชีวภาพ ศูนย์กลางการค้าการลงทุน ระบบโลจิสติกส์และบริการทางสุขภาพบนฐานการพัฒนาอย่างยั่งยืน”

ตัวชี้วัดความสำเร็จตามเป้าหมายการพัฒนาจังหวัด

๑. มูลค่าผลิตภัณฑ์สินค้าเกษตรที่สำคัญ (ข้าว มันสำปะหลัง อ้อย ข้าวโพด) และสินค้าเกษตรแปรรูป และเกษตรฐานชีวภาพเพิ่มขึ้น เป้าหมาย ร้อยละ ๖
๒. ผลิตภัณฑ์มวลรวมของจังหวัด ขยายตัวเพิ่มขึ้นจากปีฐาน ร้อยละ ๒ ต่อปี (ฐานข้อมูลจากสำนักงานสภาพัฒนาการเศรษฐกิจและสังคมแห่งชาติ)
๓. รายได้จากการท่องเที่ยวไม่น้อยกว่า ๔,๐๐๐ ล้านบาทต่อปี
๔. ประชาชนทุกช่วงวัยมีความรอบรู้ด้านสุขภาพที่พึงประสงค์ไม่น้อยกว่าร้อยละ ๖๐
๕. พื้นที่ป่าไม้หรือพื้นที่สีเขียวเพิ่มขึ้น เป้าหมายไม่น้อยกว่า ๕,๐๐๐ ไร่ โดยสามารถลดการปล่อยก๊าซเรือนกระจกได้ไม่น้อยกว่า ๔๗,๕๐๐ tCO₂e

พันธกิจ

๑. การบริหารจัดการทรัพยากรธรรมชาติและสิ่งแวดล้อม
๒. การยกระดับภาคการเกษตรสู่เกษตรแปรรูปมูลค่าสูง และเชื่อมโยงสู่อุตสาหกรรมฐานชีวภาพ
๓. การสร้างการเติบโตทางเศรษฐกิจด้วยแนวทางการท่องเที่ยวเน้นคุณค่าและความยั่งยืน
๔. การพัฒนาพลังงานทดแทน และโครงสร้างพื้นฐานและสิ่งอำนวยความสะดวกรองรับยานยนต์ไฟฟ้า
๕. พัฒนาขีดความสามารถและเชื่อมโยงประตูการค้า การลงทุน โลจิสติกส์ และภาคบริการภายใต้เศรษฐกิจยุคใหม่

๖. การยกระดับการแพทย์และสุขภาพมูลค่าสูง
๗. การพัฒนาศักยภาพทุนมนุษย์และสร้างสังคมพอเพียงควบคู่การขับเคลื่อนสู่เศรษฐกิจดิจิทัล

ประเด็นการพัฒนานที่ ๑ บริหารจัดการทรัพยากรธรรมชาติและสิ่งแวดล้อม

มีเป้าหมายการพัฒนาที่สำคัญ คือ พื้นที่ป่าไม้หรือพื้นที่สีเขียวเพิ่มขึ้น-สร้างสังคมคาร์บอนต่ำ การรับมือกับภัยพิบัติด้านน้ำเพิ่มขึ้น พัฒนาระบบการบริหารจัดการสาธารณสุขที่มีประสิทธิภาพและภาคอุตสาหกรรมสามารถอยู่ร่วมกับชุมชน สังคม ได้อย่างยั่งยืน ด้วยมาตรฐานโรงงานอุตสาหกรรมเชิงนิเวศที่มีคุณค่าต่อสังคม

วัตถุประสงค์

๑. เพื่ออนุรักษ์ ฟื้นฟูและใช้ประโยชน์จากทรัพยากรธรรมชาติอย่างยั่งยืน
๒. เพื่อสร้างความพร้อมในการจัดการความเสี่ยงจากสาธารณสุข
๓. เพื่อส่งเสริมและสนับสนุนให้มีการจัดการคุณภาพสิ่งแวดล้อมให้ได้มาตรฐาน

ค่าเป้าหมายและตัวชี้วัด

- จำนวนพื้นที่ป่าไม้หรือพื้นที่สีเขียวเพิ่มขึ้น เป้าหมายไม่น้อยกว่า ๕,๐๐๐ ไร่ โดยสามารถลดการปล่อยก๊าซเรือนกระจกได้ไม่น้อยกว่า ๔๗,๕๐๐ tCO₂eq (จากภาคเกษตร ป่าไม้ และการใช้ประโยชน์ที่ดิน)
- จำนวนท้องถิ่นได้รับการส่งเสริมสนับสนุนทางวิชาการในการจัดการขยะต้นทาง เป้าหมายไม่น้อยกว่า ๑๐ แห่ง ต่อปี
- หมู่บ้านชุมชนได้รับการพัฒนาศักยภาพในการรับมือกับภัยพิบัติโดยการก่อสร้างเขื่อนป้องกันตลิ่งแม่น้ำ เป้าหมาย ไม่น้อยกว่าปีละ ๑ แห่ง
- หมู่บ้าน/ชุมชนเสี่ยงภัยได้รับการพัฒนาศักยภาพในการรับมือกับภัยพิบัติ โดยอาศัยการมีส่วนร่วมของชุมชน จำนวนไม่น้อยกว่า ๑๐ แห่ง ต่อปี
- จำนวนวันที่มีปริมาณฝุ่นละอองขนาดเล็ก PM_{๒.๕} เกินค่ามาตรฐานลดลง ร้อยละ ๑๐
- คุณภาพของแม่น้ำสายหลักอยู่ในเกณฑ์พอใช้ขึ้นไป
- ระดับการเป็นเมืองอุตสาหกรรมเชิงนิเวศจังหวัดนครสวรรค์ในพื้นที่เป้าหมาย อยู่ใน ระดับที่ ๔ ภายในปี ๒๕๗๐

แนวทางการพัฒนา

- อนุรักษ์ พื้นฟูทรัพยากรธรรมชาติและสิ่งแวดล้อม
- จัดการคุณภาพสิ่งแวดล้อมอย่างมีประสิทธิภาพและเหมาะสม
- ส่งเสริมการมีส่วนร่วมของทุกภาคส่วนในการจัดการความเสี่ยงและผลกระทบจากสาธารณสุข และการเปลี่ยนแปลงสภาพอากาศ
- พัฒนาระบบบริหารจัดการน้ำอัจฉริยะ
- ยกระดับจังหวัดนครสวรรค์ให้เป็นเมืองอุตสาหกรรมเชิงนิเวศ

แผนงาน

- อนุรักษ์ พื้นฟู และใช้ประโยชน์จากทรัพยากรธรรมชาติ
- สร้างสังคมคาร์บอนต่ำ
- พัฒนาระบบป้องกันและบรรเทาสาธารณภัยให้มีประสิทธิภาพ
- สร้างความรู้ด้านการจัดการความเสี่ยงจากสาธารณสุข
- พัฒนาพื้นที่ต้นแบบเมืองอุตสาหกรรมเชิงนิเวศ

ประเด็นการพัฒนาที่ ๒ ยกระดับภาคการเกษตรสู่เกษตรแปรรูปมูลค่าสูง และเชื่อมโยงสู่อุตสาหกรรมฐานชีวภาพ

มีเป้าหมายการพัฒนาที่สำคัญ คือ เพิ่มมูลค่าของสินค้าเกษตรและเกษตรแปรรูปของจังหวัดนครสวรรค์เพิ่มขึ้น พัฒนาโครงสร้างพื้นฐานและระบบบริหารจัดการ เพื่อเพิ่มคุณภาพ ความมั่นคงทางอาหาร และความยั่งยืนของภาคเกษตร และเพิ่มศักยภาพและบทบาทของผู้ประกอบการเกษตรในฐานะหุ้นส่วนเศรษฐกิจของห่วงโซ่อุปทานที่ได้รับส่วนแบ่งประโยชน์อย่างเหมาะสมและเป็นธรรม

วัตถุประสงค์

- เพื่อส่งเสริมเกษตรปลอดภัย/เกษตรแปรรูป มูลค่าสูงเชื่อมโยงสู่อุตสาหกรรมฐานชีวภาพและการตลาดการค้า
- เพื่อบริหารจัดการดินและน้ำอย่างบูรณาการและมีประสิทธิภาพอย่างยั่งยืน

คำเป้าหมายและตัวชี้วัด

๑. จำนวนไร่เกษตร/ฟาร์ม ที่ได้รับรองมาตรฐาน GAP/PGS หรือมาตรฐานเกษตรปลอดภัย หรือมาตรฐานอื่น มีอัตราการขยายตัวของกลุ่มเกษตรกร เพิ่มขึ้นร้อยละ ๑๐ ต่อปี จากพื้นที่การเกษตรของจังหวัดนครสวรรค์

๒. อัตราการขยายตัวของภาคการเกษตร พิจารณาจาก GPP ด้านเกษตร เพิ่มขึ้นไม่น้อยกว่าร้อยละ ๒.๕ ต่อปี (จากฐานข้อมูลปี ๒๕๖๓/ที่มาของแหล่งข้อมูลจากสำนักงานสภาพัฒนาการเศรษฐกิจและสังคมแห่งชาติ)

๓. จำนวนพื้นที่ปลูกพืชที่ไม่เหมาะสมได้รับการปรับเปลี่ยนไปสู่การเกษตรอื่นที่มีมูลค่าสูงเพื่อสร้างความยั่งยืนด้านอาชีพให้แก่เกษตรกรไม่น้อยกว่า ๒๐,๐๐๐ ไร่/ปี

๔. พื้นที่การเกษตรได้รับประโยชน์จากการพัฒนา ปรับปรุง และบริหารจัดการแหล่งน้ำเป้าหมายอย่างน้อย ปีละ ๒๐,๐๐๐ ไร่

๕. สหกรณ์การเกษตร กลุ่มเกษตรกร วิสาหกิจชุมชน และเกษตรกร ได้รับการยกระดับความเข้มแข็งของภาคเกษตรเพิ่มขึ้น ร้อยละ ๑๐ ต่อปี (ตามเกณฑ์ประเมินของกระทรวงเกษตรและสหกรณ์)

๖. จำนวนแปลง/ฟาร์มที่ได้รับการพัฒนาเป็น เกษตรอัจฉริยะ (Smart Farm) เพิ่มขึ้นร้อยละ ๑๐ ต่อปี จากฐานข้อมูลปี ๒๕๖๕

๗. มูลค่าผลิตภัณฑ์สินค้าเกษตรที่สำคัญ (ข้าว มันสำปะหลัง อ้อย ข้าวโพด) และสินค้าเกษตรแปรรูป และเกษตรฐานชีวภาพเพิ่มขึ้น เป้าหมาย ร้อยละ ๖

แนวทางการพัฒนา

๑. ยกระดับมาตรฐานเกษตรสู่เกษตรเชิงรุก เน้นโมเดลเศรษฐกิจสู่การพัฒนาที่ยั่งยืน (BCG Model)

๒. การบริหารจัดการดินและน้ำ

๓. พัฒนาต่อยอดองค์ความรู้ การบริหารจัดการ การตลาดการค้าออนไลน์ การดำเนินธุรกิจเพิ่มศักยภาพของสหกรณ์การเกษตร กลุ่มเกษตรกร วิสาหกิจชุมชน และเกษตรกร

๔. นำเทคโนโลยีและนวัตกรรมมาใช้ในการพัฒนากระบวนการผลิตสินค้าและบริการด้านการเกษตรสู่อุตสาหกรรมชีวภาพ

ประเด็นการพัฒนาที่ ๓ สร้างการเติบโตทางเศรษฐกิจด้วยแนวทางที่มุ่งเน้นคุณภาพและความยั่งยืน

มีเป้าหมายการพัฒนาที่สำคัญ คือ สร้างสรรค์การท่องเที่ยวเชิงคุณค่าที่เชื่อมโยงระบบนิเวศการท่องเที่ยวแบบวงจร อย่างยั่งยืน ร่วมสร้างคุณค่าและมูลค่าการท่องเที่ยวอย่างยั่งยืน และพัฒนาระบบนิเวศการท่องเที่ยว เพื่อรองรับการท่องเที่ยวเชิงสร้างสรรค์

วัตถุประสงค์

๑. เพื่อสร้างมูลค่าเพิ่มให้กับการท่องเที่ยว
๒. เพื่อเพิ่มขีดความสามารถในการแข่งขันของการท่องเที่ยวเชิงพื้นที่และการเชื่อมโยงเครือข่าย
๓. เพื่อบริหารจัดการการท่องเที่ยวอย่างยั่งยืนด้านมาตรฐานความสะอาดและความปลอดภัย สังคม ธรรมชาติและสิ่งแวดล้อม

คำเป้าหมายและตัวชี้วัด

๑. รายได้จากการท่องเที่ยวไม่น้อยกว่า ๔,๐๐๐ ล้านบาทต่อปี

๒. จำนวนผู้เยี่ยมเยือนเพิ่มขึ้นร้อยละ ๓ ต่อปี (ฐานการในการคำนวณ ปี พ.ศ. ๒๕๖๒)

แนวทางการพัฒนา

๑. พัฒนาและยกระดับแหล่งท่องเที่ยวที่มีศักยภาพรองรับนักท่องเที่ยวบนพื้นฐานอัตลักษณ์ทางวัฒนธรรม วิถีชุมชน ธรรมชาติและสิ่งแวดล้อม

๒. พัฒนาการบริหารจัดการแหล่งท่องเที่ยวให้ได้มาตรฐานและเป็นที่ยอมรับ โดยเฉพาะด้านความปลอดภัย ความสะอาด และการจัดการสิ่งแวดล้อมอย่างยั่งยืน

๓. พัฒนาทักษะและศักยภาพบุคลากรภาคการท่องเที่ยว ที่นำไปสู่การสร้างมูลค่าและความยั่งยืน เช่น ทักษะการบริการ ความเข้าใจ ภูมิใจในวัฒนธรรมท้องถิ่น ภาษา การสื่อสาร ดิจิตอล การเล่าเรื่อง ความสะอาด ปลอดภัย และการดูแลรักษาสิ่งแวดล้อม

๔. ส่งเสริมพัฒนากิจกรรม สินค้า และบริการการท่องเที่ยวเชิงคุณค่า การตลาดและการประชาสัมพันธ์ โดยสนับสนุนการจัดกิจกรรมส่งเสริมการท่องเที่ยวที่มีอัตลักษณ์ในท้องถิ่น และนำไปสร้างมูลค่าเพิ่มเป็นสินค้าและบริการสำหรับการท่องเที่ยว ได้แก่ การท่องเที่ยวเชิงกีฬา เชิงวัฒนธรรม เชิงนิเวศ และการจัดประชุมและนิทรรศการ

๕. ยกระดับการท่องเที่ยวเชิงสุขภาพและการแพทย์ (Wellness & Medical tourism)

ประเด็นการพัฒนาที่ ๔ พัฒนาพลังงานทดแทน และโครงสร้างพื้นฐานและสิ่งอำนวยความสะดวกรองรับยานยนต์ไฟฟ้า

มีเป้าหมายการพัฒนาที่สำคัญ คือ ปริมาณการผลิต/ใช้พลังงานทดแทนเพิ่มขึ้น ปริมาณก๊าซเรือนกระจกภาคพลังงานลดลง และปริมาณเชื้อเพลิงฟอสซิลที่ลดลง

วัตถุประสงค์

๑. เพื่อส่งเสริมการผลิตพลังงานทดแทนเพื่อความมั่นคงด้านพลังงานเชิงพื้นที่
๒. เพื่อส่งเสริมระบบโครงสร้างพื้นฐานเพื่อรองรับยานยนต์ไฟฟ้าเชิงพาณิชย์
๓. เพื่อลดการปลดปล่อยก๊าซเรือนกระจกภาคพลังงาน ลดการใช้เชื้อเพลิงฟอสซิล

ค่าเป้าหมายและตัวชี้วัด

๑. จำนวนปริมาณการผลิต/ใช้พลังงานทดแทนเพิ่มขึ้น ร้อยละ ๒๐ ภายในปี พ.ศ. ๒๕๗๐
๒. จำนวนปริมาณก๊าซเรือนกระจกภาคพลังงานลดลงร้อยละ ๖๐ จากสัดส่วนปริมาณพลังงานทดแทนที่เพิ่มขึ้น
๓. จำนวนเชื้อเพลิงฟอสซิลที่ลดลงร้อยละ ๓ ภายในปี พ.ศ. ๒๕๗๐

แนวทางการพัฒนา

๑. ส่งเสริมการผลิตไฟฟ้าจากพลังงานทดแทน
๒. วางระบบศูนย์กลางโครงสร้างพื้นฐานการใช้งานยานยนต์ไฟฟ้าเชิงพาณิชย์

ประเด็นการพัฒนาที่ ๕ พัฒนาขีดความสามารถและเชื่อมโยงประตูการค้า การลงทุน โลจิสติกส์ และภาคบริการทั้งในประเทศและต่างประเทศภายใต้เศรษฐกิจยุคใหม่

มีเป้าหมายการพัฒนาที่สำคัญ คือ เป็นจุดเชื่อมโยงการค้าและบริการสู่สากล (Land link of Thailand) และผู้ประกอบการมีรายได้เพิ่มขึ้น

วัตถุประสงค์

๑. เพื่อพัฒนาโครงสร้างพื้นฐานและปัจจัยสนับสนุนรองรับการค้า การลงทุน โลจิสติกส์ และภาคบริการทั้งในประเทศและต่างประเทศภายใต้เศรษฐกิจยุคใหม่
๒. เพื่อส่งเสริมและพัฒนาขีดความสามารถด้านการค้าการลงทุนด้วยนวัตกรรมและเทคโนโลยีให้เติบโตอย่างเข้มแข็ง และก้าวสู่ความยั่งยืน

๓. เพื่อพัฒนาเศรษฐกิจของจังหวัดนครสวรรค์ให้มีความเข้มแข็ง ลดความเหลื่อมล้ำและยกระดับรายได้ของเศรษฐกิจฐานราก

๔. เพื่อเสริมสร้างโอกาส เชื่อมโยงตลาดสินค้า/บริการภายใต้เศรษฐกิจยุคใหม่ทั้งในประเทศและต่างประเทศ

ค่าเป้าหมายและตัวชี้วัด

๑. มูลค่าทางการค้า (รายได้จากการจำหน่ายสินค้า) ของกลุ่มเป้าหมายเพิ่มขึ้นร้อยละ ๒ ต่อปี
๒. ผลิตภัณฑ์มวลรวมของจังหวัด ขยายตัวเพิ่มขึ้นจากปีฐาน ร้อยละ ๒ ต่อปี (ฐานข้อมูลจากสำนักงานสภาพัฒนาการเศรษฐกิจและสังคมแห่งชาติ)

แนวทางการพัฒนา

๑. พัฒนาระบบขนส่งและการกระจายสินค้าเพื่อรองรับการค้าการลงทุน
๒. ส่งเสริมและพัฒนาขีดความสามารถผู้ประกอบการให้ปรับตัวเข้าสู่ยุคดิจิทัล ทันท่วงที สถานการณ์ที่มีการเปลี่ยนแปลง และมีบทบาทในระบบเศรษฐกิจมากขึ้น
๓. ส่งเสริม พัฒนากลไก บทบาทภาคเอกชนในการพัฒนาเศรษฐกิจของจังหวัดนครสวรรค์
๔. ส่งเสริมการใช้ศักยภาพและความพร้อมของพื้นที่ในการพัฒนาเศรษฐกิจด้านการค้า การลงทุน โลจิสติกส์ และภาคบริการ
๕. พัฒนาและแปรรูปสินค้าและผลิตภัณฑ์ชุมชนเป็นของฝากของที่ระลึกประจำจังหวัด
๖. การใช้ประโยชน์จากการเชื่อมโยงกับประเทศเพื่อนบ้านและนานาชาติในการเสริมสร้างขีดความสามารถของธุรกิจท้องถิ่นเพื่อขยายเศรษฐกิจ

ประเด็นการพัฒนาที่ ๖ ยกระดับการแพทย์และสุขภาพมูลค่าสูง

วัตถุประสงค์

๑. เพื่อพัฒนาการแพทย์แผนไทย การแพทย์ทางเลือกและศูนย์ความเป็นเลิศทางการแพทย์นำไปสู่การสร้างมูลค่าจากสินค้าและบริการสุขภาพ
๒. เพื่อสร้างองค์ความรู้ด้านการแพทย์และสาธารณสุข
๓. เพื่อสร้างความเป็นธรรมในการเข้าถึงบริการสุขภาพ
๔. เพื่อพัฒนาระบบบริหารจัดการภาวะฉุกเฉินด้านสุขภาพ

ค่าเป้าหมายและตัวชี้วัด

๑. มูลค่าสมุนไพรแปรรูป/ผลิตภัณฑ์จากสมุนไพร มูลค่าเพิ่มขึ้นร้อยละ ๕ ต่อปี
๒. พัฒนาแหล่งปลูกสมุนไพรเป็นสถานที่ท่องเที่ยว ๓ แห่ง
๓. การพัฒนาระบบ Medical Excellence Center ๕ สาขา รพ.สวรรค์ประชารักษ์
๔. ประชาชนทุกช่วงวัยมีความรอบรู้ด้านสุขภาพที่พึงประสงค์ ร้อยละ ๖๐
๕. การเข้าถึงบริการจากแอปพลิเคชันเพื่อสุขภาพ ร้อยละ ๒๕
๖. การพัฒนาและใช้ระบบ Telemedicine ๑๕ อำเภอ
๗. ศูนย์ปฏิบัติการภาวะฉุกเฉินด้านสุขภาพ (โรคอุบัติใหม่ อุตบัติซ้ำ และภัยพิบัติ) ผ่านเกณฑ์ ร้อยละ ๑๐๐

แนวทางการพัฒนา

๑. พัฒนาระบบผลิตสมุนไพรคุณภาพสูงครบวงจร
๒. พัฒนาระบบ Medical Excellence Center
๓. พัฒนาความรอบรู้ด้านสุขภาพทุกช่วงวัย

๔. พัฒนาระบบแอปพลิเคชันด้านสุขภาพ
๕. พัฒนาระบบ Telemedicine
๖. พัฒนาระบบบริหารจัดการภาวะฉุกเฉินด้านสุขภาพ

ประเด็นการพัฒนาที่ ๗ พัฒนาศักยภาพทุนมนุษย์และสร้างสังคมพอเพียงควบคู่การขับเคลื่อนสู่เศรษฐกิจดิจิทัล

มีเป้าหมายการพัฒนาที่สำคัญ คือ พัฒนากำลังคนให้มีสมรรถนะสูง (high performance) เพื่อรองรับการพัฒนาประเทศและมีทักษะในการดำรงชีวิต (transversal skills) ในทศวรรษที่ ๒๑) ยกระดับคุณภาพการศึกษาให้ได้ตามเกณฑ์มาตรฐานสากลและกลไกในการขับเคลื่อนการพัฒนาในทุกมิติ (new engine of growth) ส่งเสริมประชาชนทุกช่วงวัย มีศักยภาพในการประกอบอาชีพและมีคุณภาพชีวิตที่ดีขึ้นด้วยการพัฒนาตามหลักปรัชญาเศรษฐกิจพอเพียง เสริมสร้างสังคมที่มั่นคง และมีคุณธรรม พัฒนาค้นคว้าเทคโนโลยีและนวัตกรรมดิจิทัล เสริมสร้างความสามารถของจังหวัดนครสวรรค์ในการรับมือกับการเปลี่ยนแปลงและความเสี่ยงภายใต้บริบทโลกเทคโนโลยีและนวัตกรรมดิจิทัล และปรับโครงสร้างภาคการผลิตและบริการสู่เศรษฐกิจฐานนวัตกรรม (เทคโนโลยีและนวัตกรรมดิจิทัล)

วัตถุประสงค์

๑. เพื่อพัฒนากำลังคนให้มีสมรรถนะสูง สอดคล้องกับความต้องการของตลาดแรงงาน และสามารถสร้างงานในอนาคต
๒. เพื่อยกระดับคุณภาพทางการศึกษาให้ได้ตามเกณฑ์มาตรฐาน
๓. เพื่อส่งเสริมให้ประชาชนทุกช่วงวัย มีศักยภาพในการประกอบอาชีพและมีคุณภาพชีวิตที่ดีขึ้นด้วยการพัฒนาตามหลักปรัชญาของเศรษฐกิจพอเพียง
๔. เพื่อเสริมสร้างสังคมที่มั่นคง และมีคุณธรรม
๕. เพื่อเพิ่มทักษะกำลังคนด้านอิเล็กทรอนิกส์อัจฉริยะและบริการดิจิทัลที่สอดคล้องกับความต้องการของภาคการผลิต ภาคการค้า และภาคบริการในอนาคต
๖. เพื่อสร้างความพร้อมในการรับมือและแสวงหาโอกาสจากบริบทโลกยุคเทคโนโลยีและนวัตกรรมดิจิทัล (พัฒนาโครงสร้างพื้นฐานและกลไกทางสถาบันที่เอื้อต่อการเปลี่ยนแปลงสู่ดิจิทัล รวมทั้งปรับปรุงการบริหารงานของภาครัฐให้สามารถตอบสนองต่อการเปลี่ยนแปลงของบริบททางเศรษฐกิจ สังคม และเทคโนโลยีได้อย่างทันเวลา มีประสิทธิภาพ และมีธรรมาภิบาล)
๗. เพื่อส่งเสริมการใช้ประโยชน์จากอิเล็กทรอนิกส์อัจฉริยะและบริการดิจิทัลในการเพิ่มประสิทธิภาพการผลิตของภาคเกษตรและภาคอุตสาหกรรม เพิ่มขีดความสามารถด้านการค้าและการบริการของภาคเอกชน

ค่าเป้าหมายและตัวชี้วัด

๑. ผู้สำเร็จการศึกษาทุกระดับ (ม.๖+ปวช.+ ปวส.+อุดมศึกษา) มีสมรรถนะในการทำงานสูง สอดคล้องกับความต้องการของตลาดแรงงานและมีงานทำเพิ่มขึ้นร้อยละ ๑๐
๒. จำนวนสถานศึกษาทุกระดับผ่านเกณฑ์การประเมินตามเกณฑ์มาตรฐานการประกันคุณภาพการศึกษาภายในทุกระดับ (สพฐ. = สูงกว่าระดับจังหวัด อาชีวศึกษา = ระดับดีเลิศ และอุดมศึกษา = ผ่านทุกระดับ)
๓. ประชากรวัยแรงงานที่ผ่านการพัฒนาทักษะ สามารถประกอบอาชีพและมีรายได้เพิ่มขึ้นร้อยละ ๕
๔. จำนวนหมู่บ้าน/ชุมชน และองค์กรที่นำหมุดหลักปรัชญาของเศรษฐกิจพอเพียงในการดำเนินชีวิต เพิ่มขึ้น ๑๕ หมู่บ้าน/ชุมชนต่อไป / ๕ องค์กรต่อไป
๕. นักเรียนในสถานศึกษามีโอกาสได้รับการฝึกทักษะด้านอาชีพเพิ่มขึ้น ร้อยละ ๕ จากปีที่ผ่านมา

๖. ร้อยละจำนวนสมาชิกในโครงการ TO BE NUMBERONE จังหวัดนครสวรรค์ ไม่ต่ำกว่าร้อยละ ๘๐ ของกลุ่มเป้าหมายทั้งหมดในพื้นที่จังหวัดนครสวรรค์

๗. จำนวนหมู่บ้าน/ชุมชน ได้รับการสนับสนุนโครงการหมู่บ้านรักษาศีล ๕ และอื่น ๆ เพิ่มขึ้นร้อยละ ๑๐ จากปีที่ผ่านมา

๘. จำนวนหมู่บ้าน/สถานศึกษา/ชุมชน/องค์กร/อำเภอ ได้รับการส่งเสริมคุณธรรม เพิ่มขึ้นร้อยละ ๑๐ จากปีที่ผ่านมา

๙. ผลิตแรงงานที่มีทักษะด้านอิเล็กทรอนิกส์อัจฉริยะรองรับรวม ๕,๐๐๐ ราย ภายในปี ๒๕๗๐

๑๐. แรงงานที่มีทักษะดิจิทัลในระดับสามารถใช้เทคโนโลยีสำหรับการทำงาน (Digital Skills : ทักษะระดับที่ ๒) ไม่น้อยกว่าร้อยละ ๘๐ ของกำลังแรงงานจังหวัดนครสวรรค์ภายในปี ๒๕๗๐

๑๑. โครงการ Smart City จังหวัดนครสวรรค์ได้รับตราสัญลักษณ์เมื่ออัจฉริยะประเทศไทย ภายในปี ๒๕๗๐

แนวทางการพัฒนา

๑. จัดการศึกษาและเพิ่มทักษะเพื่อความก้าวหน้าในอนาคต
๒. พัฒนาคุณภาพการศึกษาและสร้างสังคมการเรียนรู้ด้วยวิถีพอเพียง
๓. พัฒนาคุณภาพชีวิตและครอบครัว
๔. สร้างความมั่นคงปลอดภัยในชีวิตและทรัพย์สิน
๕. พัฒนาระบบนิเวศและโครงสร้างพื้นฐานเพื่อสนับสนุนการขับเคลื่อนสังคมและเศรษฐกิจด้วยอิเล็กทรอนิกส์อัจฉริยะและบริการดิจิทัล
๖. ขับเคลื่อนเศรษฐกิจด้วยอิเล็กทรอนิกส์อัจฉริยะและบริการดิจิทัล

แผนงาน

๑. พัฒนาการศึกษาและฝึกอบรมเพื่อความก้าวหน้าในอนาคต
๒. พัฒนาคุณภาพชีวิตและครอบครัว
๓. พัฒนาคุณภาพการศึกษาและสร้างสังคมการเรียนรู้ด้วยวิถีพอเพียง
๔. สร้างความมั่นคงในความปลอดภัยในชีวิตและทรัพย์สิน
๕. ส่งเสริมคุณธรรม/การทำความดีในภาคประชาชนและประชาสังคม
๖. พัฒนากำลังคนเพื่อรองรับกับการปรับตัวทางเทคโนโลยีในอนาคตของเกษตรกรประกอบการด้านการผลิต การค้า การบริการ
๗. ส่งเสริมการพัฒนาพื้นที่ให้เป็นเมืองอัจฉริยะ
๘. ส่งเสริมให้เกิดการพัฒนาซอฟต์แวร์พาณิชย์ อิเล็กทรอนิกส์ และการสร้างดิจิทัลคอนเทนต์สร้างสรรค์

๑.๔.๔ ยุทธศาสตร์การพัฒนาขององค์กรปกครองส่วนท้องถิ่นในเขตจังหวัด

ยุทธศาสตร์การพัฒนาขององค์กรปกครองส่วนท้องถิ่นในเขตจังหวัดนครสวรรค์ (พ.ศ.๒๕๖๖-๒๕๗๐)

วิสัยทัศน์		
“องค์กรปกครองส่วนท้องถิ่นจังหวัดนครสวรรค์ บูรณาการขับเคลื่อนหลักปรัชญา ของเศรษฐกิจพอเพียงสู่เป้าหมายการพัฒนาที่ยั่งยืนในระดับพื้นที่”		
ยุทธศาสตร์	เป้าประสงค์เชิงประเด็นยุทธศาสตร์	กลยุทธ์
๑. พัฒนาแหล่งน้ำและบริหารจัดการน้ำอย่างยั่งยืน	๑. มีโครงข่ายน้ำและพัฒนาแหล่งน้ำใช้ในการเกษตรอย่างเพียงพอภายใต้การบริหารจัดการทรัพยากรน้ำแบบองค์รวมในทุกระดับอย่างมีประสิทธิภาพ ๒. ประชาชนมีน้ำอุปโภค บริโภคได้อย่างเพียงพอ	๑. ส่งเสริมและพัฒนาแหล่งน้ำเพื่อการเกษตร ๒. ส่งเสริมและพัฒนาคุณภาพน้ำเพื่ออุปโภค บริโภค
๒. พัฒนาโครงสร้างพื้นฐานที่มีคุณภาพ	๑. มีโครงข่ายการคมนาคมที่สะดวกได้มาตรฐานเหมาะสมกับการใช้งาน ๒. มีระบบสาธารณูปโภคและสาธารณูปการที่ได้มาตรฐาน	๑. พัฒนาโครงสร้างพื้นฐาน ๒. การพัฒนาสาธารณูปโภคและสาธารณูปการ
๓. การส่งเสริมการท่องเที่ยว	๑. มีนักท่องเที่ยวและรายได้จากสถานที่ท่องเที่ยวเพิ่มขึ้น ๒. ส่งเสริมกิจกรรมที่ก่อให้เกิดการสร้างแหล่งรายได้เพิ่มเติมในพื้นที่	๑. พัฒนาแหล่งท่องเที่ยวที่มีคุณภาพ ๒. ส่งเสริมและสนับสนุนการจัดกิจกรรมการท่องเที่ยว
๔. การพัฒนาคุณภาพชีวิตที่ดี	๑. สังคมมีความเข้มแข็ง ประชาชนมีความสุข ภายใต้หลักปรัชญาเศรษฐกิจพอเพียง ๒. ประชาชนมีสุขภาวะที่ดี ๓. ประชาชนเข้าถึงระบบการศึกษาที่ดีมีคุณภาพ ๔. ผู้ด้อยโอกาสทางสังคมได้รับการสงเคราะห์และพัฒนาคุณภาพชีวิตให้พึ่งพาตนเองได้	๑. ส่งเสริมพัฒนาการดำรงชีวิตตามหลักปรัชญาเศรษฐกิจพอเพียง ๒. ส่งเสริมสุขภาวะที่ดีของคนทุกเพศทุกวัย ๓. ส่งเสริมและสนับสนุนให้เด็กและประชาชนได้ออกกำลังกาย ๔. ส่งเสริมและจัดการศึกษาในระบบนอกระบบและการศึกษาตามอัธยาศัยให้มีคุณภาพ ๕. สงเคราะห์และพัฒนาคุณภาพชีวิต เด็ก สตรี ผู้สูงอายุ ผู้ด้อยโอกาสทางสังคมให้พึ่งพาตนเองได้

ยุทธศาสตร์	เป้าประสงค์เชิงประเด็นยุทธศาสตร์	กลยุทธ์
<p>๕. การบริหารจัดการทรัพยากรธรรมชาติและสิ่งแวดล้อมอย่างยั่งยืน</p>	<p>๑. ประชาชนมีจิตสำนึกและมีส่วนร่วมในการอนุรักษ์และบริหารจัดการทรัพยากรธรรมชาติและสิ่งแวดล้อม</p> <p>๒. มีการลดปริมาณขยะและกำจัดขยะชุมชนให้ถูกหลักวิชาการ</p> <p>๓. ประชาชนมีการใช้พลังงานทดแทนที่เป็นมิตรกับสิ่งแวดล้อม</p> <p>๔. ประชาชนมีความรู้ในการป้องกันและบรรเทาสาธารณภัย และอพท. มีแผนรับมือป้องกันและลดความเสี่ยงภัย</p>	<p>๑. อนุรักษ์ ฟื้นฟูและบริหารจัดการทรัพยากรธรรมชาติและสิ่งแวดล้อม</p> <p>๒. ส่งเสริมการลดปริมาณขยะให้ถูกหลักวิชาการ</p> <p>๓. ส่งเสริมและสนับสนุนการใช้พลังงานทดแทนเพื่อชุมชน</p> <p>๔. ส่งเสริมการป้องกันและบรรเทาสาธารณภัย</p>
<p>๖. เสริมสร้างความผาสุก ศิลปวัฒนธรรม และประเพณีอันดีงามในท้องถิ่น</p>	<p>๑. ศาสนา ศิลปวัฒนธรรม ประเพณี ภูมิปัญญาท้องถิ่น และปราชญ์ชาวบ้านได้รับการอนุรักษ์ฟื้นฟูและสืบสานให้คงอยู่ต่อไป</p> <p>๒. ประชาชนมีความปลอดภัยในชีวิตและทรัพย์สิน ตลอดจนห่างไกลยาเสพติด</p> <p>๓. อพท. มีการบริหารจัดการอย่างโปร่งใส</p> <p>๔. ประชาชนได้รับการบริการที่มีคุณภาพ</p> <p>๕. ประชาชนมีจิตสำนึกในการปฏิบัติตนตามระบอบประชาธิปไตย อันมีพระมหากษัตริย์เป็นประมุข</p>	<p>๑. อนุรักษ์ ฟื้นฟู และสืบสานศาสนา ศิลปวัฒนธรรม ประเพณี ภูมิปัญญาท้องถิ่น และปราชญ์ชาวบ้าน</p> <p>๒. ส่งเสริมความปลอดภัยในชีวิตและทรัพย์สิน ตลอดจนห่างไกลยาเสพติด</p> <p>๓. สร้างนวัตกรรมเชิงกระบวนการที่ส่งเสริม/แสดงการบริหารจัดการที่โปร่งใที่ยังดำเนินการอย่างต่อเนื่อง</p> <p>๔. เพิ่มประสิทธิภาพในการปฏิบัติราชการและให้บริการประชาชน</p> <p>๕. ส่งเสริมการปกครองในระบอบประชาธิปไตย อันมีพระมหากษัตริย์เป็นประมุข</p>

๒. ยุทธศาสตร์ขององค์การบริหารส่วนจังหวัดนครสวรรค์

ยุทธศาสตร์ขององค์การบริหารส่วนจังหวัดนครสวรรค์ (พ.ศ.๒๕๖๖-๒๕๗๐)

๒.๑ วิสัยทัศน์

“องค์การบริหารส่วนจังหวัดนครสวรรค์ จัดบริการสาธารณะมีประสิทธิภาพ ประชาชนมีคุณภาพชีวิตที่ดี”

๒.๒ ยุทธศาสตร์

- ๑) ยุทธศาสตร์การพัฒนาแหล่งน้ำเพื่อการเกษตร และอุปโภค-บริโภค
- ๒) ยุทธศาสตร์การพัฒนาและสร้างโครงข่ายคมนาคมทางถนน
- ๓) ยุทธศาสตร์การพัฒนาการท่องเที่ยวและกีฬา
- ๔) ยุทธศาสตร์พัฒนาการศึกษา ส่งเสริมศาสนาวัฒนธรรม และประเพณี
- ๕) ยุทธศาสตร์พัฒนาการบริการสาธารณสุข การจัดสวัสดิการสังคม การป้องกันและบรรเทาสาธารณภัย และการอนุรักษ์ทรัพยากรธรรมชาติและสิ่งแวดล้อม
- ๖) ยุทธศาสตร์การบริหารกิจการบ้านเมืองที่ดี

๒.๓ เป้าประสงค์

- ๑) ประชาชนมีน้ำใช้เพื่อการเกษตร และอุปโภค-บริโภค อย่างเพียงพอ
- ๒) มีโครงข่ายการคมนาคมทางถนน เพื่อการขนส่งผลผลิตทางการเกษตร และผลิตภัณฑ์แปรรูป รวมทั้งการสัญจรของประชาชนที่สะดวก ปลอดภัยได้มาตรฐาน
- ๓) แหล่งท่องเที่ยวบึงบอระเพ็ดในส่วนที่องค์การบริหารส่วนจังหวัดนครสวรรค์รับผิดชอบดูแล ได้รับการพัฒนาให้ดึงดูดนักท่องเที่ยวและ สร้างรายได้จากการท่องเที่ยวเพิ่มขึ้น
- ๔) จังหวัดนครสวรรค์ได้รับการส่งเสริมและพัฒนาให้เป็นจังหวัดชั้นนำด้านการท่องเที่ยว
- ๕) ประชาชนในจังหวัดและต่างจังหวัดได้ออกกำลังกาย เล่นกีฬา และนันทนาการเพิ่มขึ้น
- ๖) การบริหารจัดการศึกษาขององค์การบริหารส่วนจังหวัดนครสวรรค์ มีคุณภาพและมุ่งสู่ความเป็นเลิศ
- ๗) ศาสนา ศิลปวัฒนธรรม ประเพณี ได้รับการอนุรักษ์ ฟื้นฟู และสืบสานให้คงอยู่ต่อไป
- ๘) ประชาชนได้รับการบริการสาธารณสุขที่มีคุณภาพ
- ๙) สถานสงเคราะห์คนชราบ้านเขาบ่อแก้ว เป็นองค์กรที่จัดสวัสดิการสังคมให้แก่ผู้สูงอายุได้มาตรฐานตามที่กรมกิจการสังคมผู้สูงอายุกำหนด
- ๑๐) ประชาชนได้รับการส่งเสริมและสนับสนุนการจัดสวัสดิการทางสังคมอย่างทั่วถึง
- ๑๑) ประชาชนผู้ประสบภัยได้รับการช่วยเหลืออย่างทั่วถึง
- ๑๒) ประชาชนมีส่วนร่วมในการอนุรักษ์ ฟื้นฟู ทรัพยากรธรรมชาติสิ่งแวดล้อมอย่างยั่งยืน
- ๑๓) ประชาชนมีส่วนร่วมในการบริหารจัดการท้องถิ่นขององค์การบริหารส่วนจังหวัดนครสวรรค์

๒.๔ ตัวชี้วัด

- ๑) จำนวนแหล่งน้ำที่ได้รับการพัฒนา
- ๒) จำนวนพื้นที่การเกษตรที่ได้รับประโยชน์จากการพัฒนาแหล่งน้ำ
- ๓) จำนวนครัวเรือนที่ได้รับประโยชน์จากการพัฒนาแหล่งน้ำ
- ๔) จำนวนระยะทางถนนทางหลวงท้องถิ่นที่อยู่ในความรับผิดชอบของ อบจ.นครสวรรค์ ที่ได้รับการพัฒนาและก่อสร้าง
- ๕) จำนวนปริมาณของพื้นผิวจราจรทางหลวงท้องถิ่นที่อยู่ในความรับผิดชอบของ อบจ.นครสวรรค์ ที่ได้รับการซ่อมแซมให้สามารถใช้งานได้ตามปกติ (ใช้เครื่องจักรกล ของ อบจ.)
- ๖) จำนวนระยะทางถนนกินศักยภาพของ อปท.ในเขตจังหวัดนครสวรรค์ที่ได้รับการพัฒนาและก่อสร้าง
- ๗) ร้อยละที่เพิ่มขึ้นของจำนวนนักท่องเที่ยวที่มาเที่ยวชมบึงบอระเพ็ดในพื้นที่ที่องค์การบริหารส่วนจังหวัดนครสวรรค์รับผิดชอบ เมื่อเทียบกับปี พ.ศ.๒๕๖๕
- ๘) ร้อยละที่เพิ่มขึ้นของจำนวนนักท่องเที่ยวที่มาท่องเที่ยว และ/หรือแวะพักที่จังหวัดนครสวรรค์ เมื่อเทียบกับปี พ.ศ.๒๕๖๕
- ๙) ร้อยละที่เพิ่มขึ้นของจำนวนประชาชนผู้เข้าร่วมกิจกรรมส่งเสริมการออกกำลังกาย กีฬา และนันทนาการ
- ๑๐) ร้อยละของนักเรียนในสังกัด อบจ.นครสวรรค์ มีผลสัมฤทธิ์ทางการเรียนระดับดี หรือผลการเรียน ๓ ขึ้นไป
- ๑๑) ร้อยละความพึงพอใจของผู้มีส่วนได้ส่วนเสียในการบริหารจัดการศึกษา
- ๑๒) ร้อยละของผู้เข้าร่วมโครงการ/กิจกรรม ผ่านการทดสอบความรู้ ๖๐ คะแนนขึ้นไป (การส่งเสริมสนับสนุน อนุรักษ์ พื้นฟูศาสนา ศิลป วัฒนธรรม และประเพณีอันดีงามของท้องถิ่น)
- ๑๓) ร้อยละความพึงพอใจของผู้เข้าร่วมโครงการ/กิจกรรม (การส่งเสริมสนับสนุน อนุรักษ์ พื้นฟูศาสนา ศิลป วัฒนธรรม และประเพณีอันดีงามของท้องถิ่น)
- ๑๔) ร้อยละความพึงพอใจของประชาชนผู้ที่ได้รับบริการด้านสาธารณสุขที่องค์การบริหารส่วนจังหวัดนครสวรรค์ดำเนินการ
- ๑๕) ร้อยละของการประเมินสถานสงเคราะห์คนชราบ้านเขาบ่อแก้ว ที่ผ่านเกณฑ์มาตรฐาน
- ๑๖) ร้อยละความพึงพอใจของผู้เข้าร่วมโครงการ/กิจกรรม (การส่งเสริมสนับสนุนการจัดสวัสดิการสังคมทุกกลุ่มเป้าหมายอย่างมีประสิทธิภาพ)
- ๑๗) จำนวนประชาชนได้รับการสวัสดิการทางสังคมที่องค์การบริหารส่วนจังหวัดดำเนินการ
- ๑๘) ร้อยละของจำนวนผู้ร้องขอ ที่ได้รับการช่วยเหลือ (การสนับสนุนการป้องกันและบรรเทาสาธารณภัย)
- ๑๙) จำนวนบ่อน้ำบาดาลที่ดำเนินการเจาะบ่อ
- ๒๐) จำนวนบ่อน้ำบาดาลที่ดำเนินการเป่าล้าง
- ๒๑) ร้อยละความพึงพอใจของประชาชนที่ได้รับการช่วยเหลือ (การสนับสนุนการป้องกันและบรรเทาสาธารณภัย)
- ๒๒) ปริมาณขยะอันตรายจากชุมชนจังหวัดนครสวรรค์ได้รับการกำจัดอย่างถูกต้องตามหลักวิชาการ
- ๒๓) มีแหล่งเรียนรู้และมีเครือข่ายในการแลกเปลี่ยนถ่ายทอดองค์ความรู้ในด้านการจัดการทรัพยากร ธรรมชาติและสิ่งแวดล้อม
- ๒๔) ร้อยละความพึงพอใจของผู้เข้าร่วมโครงการ/กิจกรรม (การส่งเสริมและสนับสนุนการมีส่วนร่วมในการบริหารจัดการอนุรักษ์ พื้นฟูทรัพยากรธรรมชาติและสิ่งแวดล้อม)
- ๒๕) ร้อยละความพึงพอใจของผู้เข้าร่วมโครงการ/กิจกรรม (การส่งเสริมการมีส่วนร่วมในการบริหารจัดการท้องถิ่นขององค์การบริหารส่วนจังหวัดนครสวรรค์)
- ๒๖) องค์การบริหารส่วนจังหวัดนครสวรรค์ มีผลการประเมินคุณธรรมและความโปร่งใสในการดำเนินงานของหน่วยงานภาครัฐ (ITA) ผ่านเกณฑ์เป้าหมาย

๒.๕ ค่าเป้าหมาย

ตัวชี้วัด	ค่าเป้าหมาย				
	ปี ๒๕๖๖	ปี ๒๕๖๗	ปี ๒๕๖๘	ปี ๒๕๖๙	ปี ๒๕๗๐
๑. จำนวนแหล่งน้ำที่ได้รับการพัฒนา	๑๐ แห่ง	๑๐ แห่ง	๑๐ แห่ง	๑๐ แห่ง	๑๐ แห่ง
๒. จำนวนพื้นที่การเกษตรที่ได้รับประโยชน์จากการพัฒนาแหล่งน้ำ	๔๐,๐๐๐ ไร่	๔๐,๐๐๐ ไร่	๔๐,๐๐๐ ไร่	๔๐,๐๐๐ ไร่	๔๐,๐๐๐ ไร่
๓. จำนวนครัวเรือนที่ได้รับประโยชน์จากการพัฒนาแหล่งน้ำ	๓๐,๐๐๐ ครัวเรือน	๓๐,๐๐๐ ครัวเรือน	๓๐,๐๐๐ ครัวเรือน	๓๐,๐๐๐ ครัวเรือน	๓๐,๐๐๐ ครัวเรือน
๔. จำนวนระยะทางถนนทางหลวงท้องถิ่นที่อยู่ในความรับผิดชอบของ อบจ. นครสวรรค์ ที่ได้รับการพัฒนาและก่อสร้าง	๓๐ กม.	๓๐ กม.	๓๐ กม.	๓๐ กม.	๓๐ กม.
๕. จำนวนปริมาณของพื้นที่ผิวจราจรทางหลวงท้องถิ่นที่อยู่ในความรับผิดชอบของ อบจ.นครสวรรค์ ที่ได้รับการซ่อมแซมให้สามารถใช้งานได้ตามปกติ (ใช้เครื่องจักรกล ของ อบจ.)	๑๐๐,๐๐๐ ตร.ม.	๑๐๐,๐๐๐ ตร.ม.	๑๐๐,๐๐๐ ตร.ม.	๑๐๐,๐๐๐ ตร.ม.	๑๐๐,๐๐๐ ตร.ม.
๖. จำนวนระยะทางถนนเกินศักยภาพของ อปท. ในเขตจังหวัดนครสวรรค์ ที่ได้รับการพัฒนาและก่อสร้าง	๓๐ กม.	๓๐ กม.	๓๐ กม.	๓๐ กม.	๓๐ กม.
๗. ร้อยละที่เพิ่มขึ้นของจำนวนนักท่องเที่ยว ที่มาเที่ยวชมบึงบอระเพ็ดในพื้นที่ท้องที่การบริหารส่วนจังหวัดนครสวรรค์รับผิดชอบ เมื่อเทียบกับปี พ.ศ.๒๕๖๕	ไม่น้อยกว่า ร้อยละ ๕	ไม่น้อยกว่า ร้อยละ ๑๐	ไม่น้อยกว่า ร้อยละ ๑๕	ไม่น้อยกว่า ร้อยละ ๒๐	ไม่น้อยกว่า ร้อยละ ๒๕

ตัวชี้วัด	ค่าเป้าหมาย				
	ปี ๒๕๖๖	ปี ๒๕๖๗	ปี ๒๕๖๘	ปี ๒๕๖๙	ปี ๒๕๗๐
๘. ร้อยละที่เพิ่มขึ้นของจำนวนนักท่องเที่ยว ที่มาท่องเที่ยว และ/หรือแวะพักที่จังหวัดนครสวรรค์ เมื่อเทียบกับปี พ.ศ.๒๕๖๕	ไม่น้อยกว่า ร้อยละ ๕	ไม่น้อยกว่า ร้อยละ ๑๐	ไม่น้อยกว่า ร้อยละ ๑๕	ไม่น้อยกว่า ร้อยละ ๒๐	ไม่น้อยกว่า ร้อยละ ๒๕
๙. ร้อยละที่เพิ่มขึ้นของจำนวนประชาชนผู้เข้าร่วมกิจกรรมส่งเสริมการออกกำลังกาย กีฬา และนันทนาการ เมื่อเทียบกับปี พ.ศ.๒๕๖๕	ไม่น้อยกว่า ร้อยละ ๕	ไม่น้อยกว่า ร้อยละ ๑๐	ไม่น้อยกว่า ร้อยละ ๑๕	ไม่น้อยกว่า ร้อยละ ๒๐	ไม่น้อยกว่า ร้อยละ ๒๕
๑๐. ร้อยละของนักเรียนในสังกัดองค์การบริหารส่วนจังหวัดนครสวรรค์ มีผลสัมฤทธิ์ทางการเรียน ระดับดี หรือผลการเรียน ๓ ขึ้นไป	ไม่น้อยกว่า ร้อยละ ๕๕	ไม่น้อยกว่า ร้อยละ ๖๐	ไม่น้อยกว่า ร้อยละ ๖๕	ไม่น้อยกว่า ร้อยละ ๗๐	ไม่น้อยกว่า ร้อยละ ๗๕
๑๑. ร้อยละความพึงพอใจของผู้มีส่วนได้ส่วนเสียในการบริหารจัดการศึกษา	ไม่น้อยกว่า ร้อยละ ๖๐	ไม่น้อยกว่า ร้อยละ ๖๕	ไม่น้อยกว่า ร้อยละ ๗๐	ไม่น้อยกว่า ร้อยละ ๗๕	ไม่น้อยกว่า ร้อยละ ๘๐
๑๒. ร้อยละของผู้เข้าร่วมโครงการ/กิจกรรม ผ่านการทดสอบความรู้ ๖๐ คะแนนขึ้นไป (การส่งเสริมสนับสนุนอนุรักษ์ ฟื้นฟูศาสนา ศิลปวัฒนธรรมและประเพณี อันดีงามของท้องถิ่น)	ไม่น้อยกว่า ร้อยละ ๙๑	ไม่น้อยกว่า ร้อยละ ๙๒	ไม่น้อยกว่า ร้อยละ ๙๓	ไม่น้อยกว่า ร้อยละ ๙๔	ไม่น้อยกว่า ร้อยละ ๙๕
๑๓. ร้อยละความพึงพอใจของผู้เข้าร่วมโครงการ/กิจกรรม (การส่งเสริมสนับสนุน อนุรักษ์ ฟื้นฟูศาสนา ศิลปวัฒนธรรม และประเพณี อันดีงามของท้องถิ่น)	ไม่น้อยกว่า ร้อยละ ๘๐	ไม่น้อยกว่า ร้อยละ ๘๐	ไม่น้อยกว่า ร้อยละ ๘๐	ไม่น้อยกว่า ร้อยละ ๘๐	ไม่น้อยกว่า ร้อยละ ๘๐

ตัวชี้วัด	ค่าเป้าหมาย				
	ปี ๒๕๖๖	ปี ๒๕๖๗	ปี ๒๕๖๘	ปี ๒๕๖๙	ปี ๒๕๗๐
๑๔. ร้อยละความพึงพอใจของประชาชนผู้ที่ได้รับบริการด้านสาธารณสุขที่องค์การบริหารส่วนจังหวัดนครสวรรค์ดำเนินการ	ไม่น้อยกว่า ร้อยละ ๗๕	ไม่น้อยกว่า ร้อยละ ๘๐	ไม่น้อยกว่า ร้อยละ ๘๕	ไม่น้อยกว่า ร้อยละ ๙๐	ไม่น้อยกว่า ร้อยละ ๙๕
๑๕. ร้อยละของการประเมินสถานสงเคราะห์คนชราบ้านเขาบ่อแก้วที่ผ่านเกณฑ์มาตรฐาน	ไม่น้อยกว่า ร้อยละ ๗๕	ไม่น้อยกว่า ร้อยละ ๘๐	ไม่น้อยกว่า ร้อยละ ๘๕	ไม่น้อยกว่า ร้อยละ ๙๐	ไม่น้อยกว่า ร้อยละ ๙๕
๑๖. ร้อยละความพึงพอใจของผู้เข้าร่วมโครงการ/กิจกรรม (การส่งเสริมสนับสนุนการจัดสวัสดิการสังคมทุกกลุ่มเป้าหมายอย่างมีประสิทธิภาพ)	ไม่น้อยกว่า ร้อยละ ๘๐	ไม่น้อยกว่า ร้อยละ ๘๐	ไม่น้อยกว่า ร้อยละ ๘๐	ไม่น้อยกว่า ร้อยละ ๘๐	ไม่น้อยกว่า ร้อยละ ๘๐
๑๗. จำนวนประชาชนที่ได้รับบริการสวัสดิการทางสังคมที่องค์การบริหารส่วนจังหวัดดำเนินการ	๖๖๐ คน	๖๖๐ คน	๖๖๐ คน	๖๖๐ คน	๖๖๐ คน
๑๘. ร้อยละของจำนวนผู้ร้องขอที่ได้รับการช่วยเหลือ (การสนับสนุนการป้องกันและบรรเทาสาธารณภัย)	ไม่น้อยกว่า ร้อยละ ๙๐	ไม่น้อยกว่า ร้อยละ ๙๐	ไม่น้อยกว่า ร้อยละ ๙๐	ไม่น้อยกว่า ร้อยละ ๙๐	ไม่น้อยกว่า ร้อยละ ๙๐
๑๙. จำนวนบ่อน้ำบาดาลที่ดำเนินการเจาะบ่อ	๕๐ บ่อ	๕๐ บ่อ	๕๐ บ่อ	๕๐ บ่อ	๕๐ บ่อ
๒๐. จำนวนบ่อน้ำบาดาลที่ดำเนินการเป่าล้าง	๑๐๐ บ่อ	๑๐๐ บ่อ	๑๐๐ บ่อ	๑๐๐ บ่อ	๑๐๐ บ่อ
๒๑. ร้อยละความพึงพอใจของประชาชนผู้ได้รับการช่วยเหลือ (การสนับสนุนการป้องกันและบรรเทาสาธารณภัย)	ไม่น้อยกว่า ร้อยละ ๘๐	ไม่น้อยกว่า ร้อยละ ๘๕	ไม่น้อยกว่า ร้อยละ ๙๐	ไม่น้อยกว่า ร้อยละ ๙๕	ไม่น้อยกว่า ร้อยละ ๙๕
๒๒. ปริมาณขยะอันตรายจากชุมชนจังหวัดนครสวรรค์ที่ได้รับการกำจัดอย่างถูกต้องตามหลักวิชาการ	ร้อยละ ๑๐๐	ร้อยละ ๑๐๐	ร้อยละ ๑๐๐	ร้อยละ ๑๐๐	ร้อยละ ๑๐๐

ตัวชี้วัด	ค่าเป้าหมาย				
	ปี ๒๕๖๖	ปี ๒๕๖๗	ปี ๒๕๖๘	ปี ๒๕๖๙	ปี ๒๕๗๐
๒๓.มีแหล่งเรียนรู้และมีเครือข่ายในการแลกเปลี่ยนถ่ายทอดองค์ความรู้ในด้านการจัดการทรัพยากรธรรมชาติและสิ่งแวดล้อม	-	-	๑ แหล่งเรียนรู้	๑ แหล่งเรียนรู้	๑ แหล่งเรียนรู้
๒๔.ร้อยละความพึงพอใจของผู้เข้าร่วมโครงการ/กิจกรรม (การส่งเสริมและสนับสนุนการมีส่วนร่วมในการบริหารจัดการ อนุรักษ์ฟื้นฟู ทรัพยากรธรรมชาติและสิ่งแวดล้อม)	ไม่น้อยกว่า ร้อยละ ๘๐	ไม่น้อยกว่า ร้อยละ ๘๐	ไม่น้อยกว่า ร้อยละ ๘๐	ไม่น้อยกว่า ร้อยละ ๘๐	ไม่น้อยกว่า ร้อยละ ๘๐
๒๕.ร้อยละความพึงพอใจของผู้เข้าร่วมโครงการ/กิจกรรม (การส่งเสริมสนับสนุนการมีส่วนร่วมในการบริหารจัดการท้องถิ่นขององค์การบริหารส่วนจังหวัดนครสวรรค์)	ร้อยละ ๘๐	ร้อยละ ๘๐	ร้อยละ ๘๐	ร้อยละ ๘๐	ร้อยละ ๘๐
๒๖.องค์การบริหารส่วนจังหวัดนครสวรรค์ มีผลการประเมินคุณธรรมและความโปร่งใสในการดำเนินงานของหน่วยงานภาครัฐ (ITA) ผ่านเกณฑ์เป้าหมาย	๙๕ คะแนน	๙๕ คะแนน	๙๕ คะแนน	๙๕ คะแนน	๙๕ คะแนน

๒.๖ กลยุทธ์

- ๑) พัฒนาและสร้างแหล่งน้ำเพื่อการเกษตรและอุปโภค-บริโภค
- ๒) พัฒนาและก่อสร้างโครงข่ายคมนาคมทางถนน
- ๓) พัฒนาแหล่งท่องเที่ยวพัฒนาบึงบอระเพ็ดในส่วนที่องค์การบริหารส่วนจังหวัดนครสวรรค์ดูแลรับผิดชอบ
- ๔) ส่งเสริมและพัฒนาการท่องเที่ยวในจังหวัดนครสวรรค์
- ๕) ส่งเสริมการออกกำลังกาย กีฬา และนันทนาการ
- ๖) การยกระดับการจัดการศึกษาเพื่อพัฒนาผลสัมฤทธิ์ทางการเรียนรู้สู่ความเป็นเลิศ
- ๗) การเสริมสร้างประสิทธิภาพการบริหารจัดการศึกษา
- ๘) ส่งเสริมและสนับสนุน อนุรักษ์ ป่าไม้ ศาสนา ศิลปะ วัฒนธรรม และประเพณีอันดีงามของท้องถิ่น
- ๙) ส่งเสริมและสนับสนุนการบริการสาธารณสุข
- ๑๐) จัดบริการสถานสงเคราะห์คนชราบ้านเขาบ่อแก้วให้ได้มาตรฐานการจัดสวัสดิการผู้สูงอายุแบบสถาบัน
- ๑๑) ส่งเสริมและสนับสนุนการจัดสวัสดิการสังคมทุกกลุ่มเป้าหมายอย่างมีประสิทธิภาพ
- ๑๒) สนับสนุนการป้องกันและบรรเทาสาธารณภัย
- ๑๓) ส่งเสริมและสนับสนุนการมีส่วนร่วมในการบริหารจัดการอนุรักษ์ ป่าไม้ ทรัพยากร ธรรมชาติและสิ่งแวดล้อม
- ๑๔) ส่งเสริมสนับสนุนการมีส่วนร่วมในการบริหารจัดการท้องถิ่นขององค์การบริหารส่วนจังหวัดนครสวรรค์

รายละเอียดยุทธศาสตร์ เป้าประสงค์ ตัวชี้วัด ค่าเป้าหมาย และกลยุทธ์

ความเชื่อมโยงกับยุทธศาสตร์จังหวัด	ความเชื่อมโยงกับยุทธศาสตร์ อปท. ในเขตจังหวัด	ยุทธศาสตร์ อบจ.	เป้าประสงค์	ตัวชี้วัด	ค่าเป้าหมาย					กลยุทธ์
					ปี ๒๕๖๖	ปี ๒๕๖๗	ปี ๒๕๖๘	ปี ๒๕๖๙	ปี ๒๕๗๐	
๒. ยกระดับภาคการเกษตรสู่การแปรรูปมูลค่าสูงและเชื่อมโยงสู่อุตสาหกรรมฐานชีวภาพ	๑. พัฒนาแหล่งน้ำและบริหารจัดการน้ำอย่างยั่งยืน	๑. การพัฒนาแหล่งน้ำเพื่อการเกษตรและอุปโภค-บริโภค	๑. ประชาชนมีน้ำใช้เพื่อการเกษตรและอุปโภค-บริโภคอย่างเพียงพอ	๑. จำนวนแหล่งน้ำที่ได้รับการพัฒนา	๑๐ แห่ง	๑๐ แห่ง	๑๐ แห่ง	๑๐ แห่ง	๑๐ แห่ง	๑. พัฒนาและสร้างแหล่งน้ำเพื่อการเกษตรและอุปโภค-บริโภค
				๒. จำนวนพื้นที่การเกษตรที่ได้รับประโยชน์จากการพัฒนาแหล่งน้ำ	๔๐,๐๐๐ ไร่	๔๐,๐๐๐ ไร่	๔๐,๐๐๐ ไร่	๔๐,๐๐๐ ไร่	๔๐,๐๐๐ ไร่	
				๓. จำนวนครัวเรือนที่ได้รับประโยชน์จากการพัฒนาแหล่งน้ำ	๓๐,๐๐๐ ครัวเรือน	๓๐,๐๐๐ ครัวเรือน	๓๐,๐๐๐ ครัวเรือน	๓๐,๐๐๐ ครัวเรือน	๓๐,๐๐๐ ครัวเรือน	
๕. พัฒนาขีดความสามารถและเชื่อมโยงประตูการค้าการลงทุนโลจิสติกส์ภาคบริการ ทั้งในประเทศและต่างประเทศ ภายใต้เศรษฐกิจยุคใหม่	๒. พัฒนาโครงสร้างพื้นฐานที่มีคุณภาพ	๒. การพัฒนาและสร้างโครงข่ายคมนาคมทางถนน	๑. มีโครงข่ายการคมนาคมทางถนนเพื่อการขนส่งผลผลิตทางการเกษตร และผลิตภัณฑ์แปรรูป รวมทั้งการสัญจรของประชาชนที่สะดวก ปลอดภัย ได้มาตรฐาน	๑. จำนวนระยะทางถนนทางหลวงท้องถิ่นที่อยู่ในความรับผิดชอบขององค์การบริหารส่วนจังหวัดนครสวรรค์ ที่ได้รับการพัฒนาและก่อสร้าง	๓๐ กม.	๓๐ กม.	๓๐ กม.	๓๐ กม.	๓๐ กม.	๑. พัฒนาและก่อสร้างโครงข่ายคมนาคมทางถนน
				๒. จำนวนปริมาณของพื้นผิวจราจรทางหลวงท้องถิ่นที่อยู่ในความรับผิดชอบขององค์การบริหารส่วนจังหวัดนครสวรรค์ ที่ได้รับการซ่อมแซมให้สามารถใช้งานได้ตามปกติ (ใช้เครื่องจักรกล ของ อบจ.)	๑๐๐,๐๐๐ ตร.ม.	๑๐๐,๐๐๐ ตร.ม.	๑๐๐,๐๐๐ ตร.ม.	๑๐๐,๐๐๐ ตร.ม.	๑๐๐,๐๐๐ ตร.ม.	
				๓. จำนวนระยะทางถนนเกินศักยภาพของ อปท. ในเขตจังหวัดนครสวรรค์ ที่ได้รับการพัฒนาและก่อสร้าง	๓๐ กม.	๓๐ กม.	๓๐ กม.	๓๐ กม.	๓๐ กม.	

ความเชื่อมโยงกับยุทธศาสตร์จังหวัด	ความเชื่อมโยงกับยุทธศาสตร์ อปท. ในเขตจังหวัด	ยุทธศาสตร์ อบจ.	เป้าประสงค์	ตัวชี้วัด	ค่าเป้าหมาย					กลยุทธ์
					ปี ๒๕๖๖	ปี ๒๕๖๗	ปี ๒๕๖๘	ปี ๒๕๖๙	ปี ๒๕๗๐	
๓. สร้างการเติบโตทางเศรษฐกิจด้วยแนวทางการท่องเที่ยวเน้นคุณภาพและความยั่งยืน	๓. การส่งเสริมการท่องเที่ยว ๔. การพัฒนาคุณภาพชีวิตที่ดี	๓. การพัฒนาการท่องเที่ยวและกีฬา	๑. แหล่งท่องเที่ยวบึงบอระเพ็ดในส่วนที่องค์การบริหารส่วนจังหวัดนครสวรรค์รับผิดชอบได้รับการพัฒนาให้ดึงดูดนักท่องเที่ยวและสร้างรายได้จากการท่องเที่ยวเพิ่มขึ้น	๑. ร้อยละที่เพิ่มขึ้นของจำนวนนักท่องเที่ยวที่มาเที่ยวชมบึงบอระเพ็ดในพื้นที่ที่องค์การบริหารส่วนจังหวัดนครสวรรค์รับผิดชอบ (เมื่อเทียบกับปี พ.ศ.๒๕๖๕)	ไม่น้อยกว่าร้อยละ ๕	ไม่น้อยกว่าร้อยละ ๑๐	ไม่น้อยกว่าร้อยละ ๑๕	ไม่น้อยกว่าร้อยละ ๒๐	ไม่น้อยกว่าร้อยละ ๒๕	๑. พัฒนาแหล่งท่องเที่ยวบึงบอระเพ็ดในส่วนที่องค์การบริหารส่วนจังหวัดนครสวรรค์ดูแลรับผิดชอบ
			๒. จังหวัดนครสวรรค์ได้รับการส่งเสริมและพัฒนาให้เป็นจังหวัดชั้นนำด้านการท่องเที่ยว	๒. ร้อยละที่เพิ่มขึ้นของจำนวนนักท่องเที่ยวที่มาท่องเที่ยว และ/หรือแวะพักที่จังหวัดนครสวรรค์ (เมื่อเทียบกับปี พ.ศ.๒๕๖๕)	ไม่น้อยกว่าร้อยละ ๕	ไม่น้อยกว่าร้อยละ ๑๐	ไม่น้อยกว่าร้อยละ ๑๕	ไม่น้อยกว่าร้อยละ ๒๐	ไม่น้อยกว่าร้อยละ ๒๕	๒. ส่งเสริมและพัฒนาการท่องเที่ยวในจังหวัดนครสวรรค์
			๓. ประชาชนในจังหวัดและต่างจังหวัดได้ออกกำลังกายเล่นกีฬา และนันทนาการเพิ่มขึ้น	๓. ร้อยละที่เพิ่มขึ้นของจำนวนประชาชนผู้เข้าร่วมกิจกรรมส่งเสริมการออกกำลังกาย กีฬา และนันทนาการ (เมื่อเทียบกับปี พ.ศ.๒๕๖๕)	ไม่น้อยกว่าร้อยละ ๕	ไม่น้อยกว่าร้อยละ ๑๐	ไม่น้อยกว่าร้อยละ ๑๕	ไม่น้อยกว่าร้อยละ ๒๐	ไม่น้อยกว่าร้อยละ ๒๕	๓. ส่งเสริมการออกกำลังกาย กีฬา และนันทนาการ

ความเชื่อมโยงกับยุทธศาสตร์จังหวัด	ความเชื่อมโยงกับยุทธศาสตร์ อปท. ในเขตจังหวัด	ยุทธศาสตร์ อบจ.	เป้าประสงค์	ตัวชี้วัด	ค่าเป้าหมาย					กลยุทธ์
					ปี ๒๕๖๖	ปี ๒๕๖๗	ปี ๒๕๖๘	ปี ๒๕๖๙	ปี ๒๕๗๐	
๗. พัฒนาศักยภาพทุนมนุษย์และสร้างสังคมพอเพียง ควบคู่การขับเคลื่อนสู่เศรษฐกิจดิจิทัล	๔. การพัฒนาคุณภาพชีวิตที่ดี ๖. เสริมสร้างความผาสุก ศิลปวัฒนธรรม และประเพณีอันดีงามในท้องถิ่น	๔. การพัฒนาการศึกษา ส่งเสริม ศาสนา วัฒนธรรม และประเพณี	๑. การบริหารจัดการศึกษาขององค์การบริหารส่วนจังหวัดนครสวรรค์ มีคุณภาพและมุ่งสู่ความเป็นเลิศ	๑. ร้อยละของนักเรียนในสังกัดองค์การบริหารส่วนจังหวัดนครสวรรค์ มีผลสัมฤทธิ์ทางการเรียน ระดับดี หรือผลการเรียน ๓ ขึ้นไป	ไม่น้อยกว่า ร้อยละ ๕๕	ไม่น้อยกว่า ร้อยละ ๖๐	ไม่น้อยกว่า ร้อยละ ๖๕	ไม่น้อยกว่า ร้อยละ ๗๐	ไม่น้อยกว่า ร้อยละ ๗๕	๑. การยกระดับการจัดการศึกษา เพื่อพัฒนาผลสัมฤทธิ์ทางการเรียนรู้สู่ความเป็นเลิศ
				๒. ร้อยละความพึงพอใจของผู้มีส่วนได้ส่วนเสียในการบริหารจัดการศึกษา	ไม่น้อยกว่า ร้อยละ ๖๐	ไม่น้อยกว่า ร้อยละ ๖๕	ไม่น้อยกว่า ร้อยละ ๗๐	ไม่น้อยกว่า ร้อยละ ๗๕	ไม่น้อยกว่า ร้อยละ ๘๐	๒. การเสริมสร้างประสิทธิภาพการบริหารจัดการศึกษา
			๒. ศาสนา ศิลป วัฒนธรรม ประเพณี ได้รับการอนุรักษ์ พัฒนา และสืบสานให้คงอยู่ต่อไป	๓. ร้อยละของผู้เข้าร่วมโครงการ/กิจกรรม ผ่านการทดสอบความรู้ ๖๐ คะแนนขึ้นไป	ไม่น้อยกว่า ร้อยละ ๙๑	ไม่น้อยกว่า ร้อยละ ๙๒	ไม่น้อยกว่า ร้อยละ ๙๓	ไม่น้อยกว่า ร้อยละ ๙๔	ไม่น้อยกว่า ร้อยละ ๙๕	๓. ส่งเสริมและสนับสนุน อนุรักษ์ พัฒนา ศิลปวัฒนธรรม และประเพณีอันดีงามของท้องถิ่น
				๔. ร้อยละความพึงพอใจของผู้เข้าร่วมโครงการ/กิจกรรม	ไม่น้อยกว่า ร้อยละ ๘๐	ไม่น้อยกว่า ร้อยละ ๘๐	ไม่น้อยกว่า ร้อยละ ๘๐	ไม่น้อยกว่า ร้อยละ ๘๐	ไม่น้อยกว่า ร้อยละ ๘๐	
๑. บริหารจัดการทรัพยากรธรรมชาติและสิ่งแวดล้อม ๒. ยกระดับภาคการเกษตรสู่การแปรรูปมูลค่าสูงและเชื่อมโยงสู่อุตสาหกรรมฐานชีวภาพ	๔. การพัฒนาคุณภาพชีวิตที่ดี ๕. บริหารจัดการทรัพยากรธรรมชาติและสิ่งแวดล้อม อย่างยั่งยืน ๖. เสริมสร้างความผาสุก ศิลปวัฒนธรรม และประเพณีอันดีงามในท้องถิ่น	๕. การพัฒนาการบริการสาธารณสุข การจัดสวัสดิการสังคม การป้องกันและบรรเทาสาธารณภัย การอนุรักษ์ทรัพยากรธรรมชาติและสิ่งแวดล้อม	๑. ประชาชนได้รับการบริการสาธารณสุขที่มีคุณภาพ	๑. ร้อยละความพึงพอใจของประชาชนผู้ที่ได้รับการด้านสาธารณสุข	ไม่น้อยกว่า ร้อยละ ๗๕	ไม่น้อยกว่า ร้อยละ ๘๐	ไม่น้อยกว่า ร้อยละ ๘๕	ไม่น้อยกว่า ร้อยละ ๙๐	ไม่น้อยกว่า ร้อยละ ๙๕	๑. ส่งเสริมและสนับสนุนการบริการสาธารณสุข
			๒. สถานสงเคราะห์คนชราบ้านเขาบ่อแก้ว เป็นองค์กรที่จัดสวัสดิการสังคมให้แก่ผู้สูงอายุได้มาตรฐานตามที่กรมกิจการสังคมผู้สูงอายุ กำหนด	๒. ร้อยละของการประเมินสถานสงเคราะห์คนชราบ้านเขาบ่อแก้ว ที่ผ่านเกณฑ์มาตรฐาน	ไม่น้อยกว่า ร้อยละ ๗๕	ไม่น้อยกว่า ร้อยละ ๘๐	ไม่น้อยกว่า ร้อยละ ๘๕	ไม่น้อยกว่า ร้อยละ ๙๐	ไม่น้อยกว่า ร้อยละ ๙๕	๒. จัดบริการสถานสงเคราะห์คนชราบ้านเขาบ่อแก้ว ให้ได้มาตรฐานการ จัดสวัสดิการผู้สูงอายุแบบสถาบัน

ความเชื่อมโยงกับยุทธศาสตร์จังหวัด	ความเชื่อมโยงกับยุทธศาสตร์ อปท. ในเขตจังหวัด	ยุทธศาสตร์ อบจ.	เป้าประสงค์	ตัวชี้วัด	ค่าเป้าหมาย					กลยุทธ์
					ปี ๒๕๖๖	ปี ๒๕๖๗	ปี ๒๕๖๘	ปี ๒๕๖๙	ปี ๒๕๗๐	
<p>๔. พัฒนาพลังงานทดแทนและโครงสร้างพื้นฐานและสิ่งอำนวยความสะดวก รองรับยานยนต์ไฟฟ้า</p> <p>๕. พัฒนาขีดความสามารถและเชื่อมโยงประตูการค้าการลงทุนโลจิสติกส์ภาคบริการ ทั้งในประเทศและต่างประเทศ ภายใต้เศรษฐกิจยุคใหม่</p> <p>๖. ยกระดับการแพทย์และสุขภาพมูลค่าสูง</p> <p>๗. พัฒนาศักยภาพทุนมนุษย์และสร้างสังคมพอเพียง ควบคู่การขับเคลื่อนสู่เศรษฐกิจดิจิทัล</p>			๓. ประชาชนได้รับการส่งเสริมและสนับสนุนการจัดสวัสดิการทางสังคมอย่างทั่วถึง	๓. ร้อยละความพึงพอใจของผู้เข้าร่วมโครงการ/กิจกรรม	ไม่น้อยกว่า ร้อยละ ๘๐	ไม่น้อยกว่า ร้อยละ ๘๐	ไม่น้อยกว่า ร้อยละ ๘๐	ไม่น้อยกว่า ร้อยละ ๘๐	ไม่น้อยกว่า ร้อยละ ๘๐	๓. ส่งเสริมและสนับสนุนการจัดสวัสดิการสังคมทุกกลุ่มเป้าหมายอย่างมีประสิทธิภาพ
				๔. จำนวนประชาชนได้รับบริการสวัสดิการทางสังคมที่องค์การบริหารส่วนจังหวัดดำเนินการ	๖๖๐ คน	๖๖๐ คน	๖๖๐ คน	๖๖๐ คน	๖๖๐ คน	
			๔. ประชาชนผู้ประสบภัยได้รับการช่วยเหลืออย่างทั่วถึง	๕. ร้อยละของจำนวนผู้ร้องขอที่ได้รับการช่วยเหลือ	ไม่น้อยกว่า ร้อยละ ๙๐	ไม่น้อยกว่า ร้อยละ ๙๐	ไม่น้อยกว่า ร้อยละ ๙๐	ไม่น้อยกว่า ร้อยละ ๙๐	ไม่น้อยกว่า ร้อยละ ๙๐	๔. สนับสนุนการป้องกันและบรรเทาสาธารณภัย
				๖. จำนวนบ่อน้ำบาดาลที่ดำเนินการเจาะบ่อ	๕๐ บ่อ	๕๐ บ่อ	๕๐ บ่อ	๕๐ บ่อ	๕๐ บ่อ	
				๗. จำนวนบ่อน้ำบาดาลที่ดำเนินการเป่าล้าง	๑๐๐ บ่อ	๑๐๐ บ่อ	๑๐๐ บ่อ	๑๐๐ บ่อ	๑๐๐ บ่อ	
				๘. ร้อยละความพึงพอใจของประชาชนที่ได้รับการช่วยเหลือ	ไม่น้อยกว่า ร้อยละ ๘๐	ไม่น้อยกว่า ร้อยละ ๘๕	ไม่น้อยกว่า ร้อยละ ๙๐	ไม่น้อยกว่า ร้อยละ ๙๕	ไม่น้อยกว่า ร้อยละ ๙๕	
			๕. ประชาชนมีส่วนร่วมในการอนุรักษ์ ฟื้นฟูทรัพยากรธรรมชาติและสิ่งแวดล้อมอย่างยั่งยืน	๙. ปริมาณขยะอันตรายจากชุมชนจังหวัดนครสวรรค์ได้รับการกำจัดอย่างถูกต้องตามหลักวิชาการ	ร้อยละ ๑๐๐	ร้อยละ ๑๐๐	ร้อยละ ๑๐๐	ร้อยละ ๑๐๐	ร้อยละ ๑๐๐	๕. ส่งเสริมและสนับสนุนการมีส่วนร่วมในการบริหารจัดการอนุรักษ์ ฟื้นฟูทรัพยากรธรรมชาติและสิ่งแวดล้อม
				๑๐. มีแหล่งเรียนรู้และมีเครือข่ายในการแลกเปลี่ยนถ่ายทอดองค์ความรู้ในการจัดการทรัพยากรธรรมชาติและสิ่งแวดล้อม	-	-	๑ แหล่งเรียนรู้	๑ แหล่งเรียนรู้	๑ แหล่งเรียนรู้	
				๑๑. ร้อยละความพึงพอใจของผู้เข้าร่วมโครงการ/กิจกรรม	ไม่น้อยกว่า ร้อยละ ๘๐	ไม่น้อยกว่า ร้อยละ ๘๐	ไม่น้อยกว่า ร้อยละ ๘๐	ไม่น้อยกว่า ร้อยละ ๘๐	ไม่น้อยกว่า ร้อยละ ๘๐	

ความเชื่อมโยงกับยุทธศาสตร์จังหวัด	ความเชื่อมโยงกับยุทธศาสตร์ อปท. ในเขตจังหวัด	ยุทธศาสตร์ อบจ.	เป้าประสงค์	ตัวชี้วัด	ค่าเป้าหมาย					กลยุทธ์
					ปี ๒๕๖๖	ปี ๒๕๖๗	ปี ๒๕๖๘	ปี ๒๕๖๙	ปี ๒๕๗๐	
๗. พัฒนาศักยภาพทุนมนุษย์และสร้างสังคมพอเพียง ควบคู่การขับเคลื่อนสู่เศรษฐกิจดิจิทัล	๖. เสริมสร้างความผาสุก ศิลปวัฒนธรรม และประเพณี อันดีงาม ในท้องถิ่น	๖. การบริหารกิจการบ้านเมืองที่ดี	๑. ประชาชนมีส่วนร่วมในการบริหารจัดการท้องถิ่นขององค์การบริหารส่วนจังหวัด นครสวรรค์	๑. ร้อยละความพึงพอใจของผู้เข้าร่วมโครงการ/กิจกรรม	ร้อยละ ๘๐	ร้อยละ ๘๐	ร้อยละ ๘๐	ร้อยละ ๘๐	ร้อยละ ๘๐	๑. ส่งเสริมสนับสนุนการมีส่วนร่วมในการบริหารจัดการท้องถิ่นขององค์การบริหารส่วนจังหวัด นครสวรรค์
				๒. องค์การบริหารส่วนจังหวัดนครสวรรค์ มีผลการประเมินคุณธรรมและความโปร่งใสในการดำเนินงานของหน่วยงานภาครัฐ (ITA) ผ่านเกณฑ์เป้าหมาย	๙๕ คะแนน	๙๕ คะแนน	๙๕ คะแนน	๙๕ คะแนน	๙๕ คะแนน	

๒.๗ จุดยืนทางยุทธศาสตร์

องค์การบริหารส่วนจังหวัดนครสวรรค์ ได้กำหนด **จุดยืนทางยุทธศาสตร์ (Positioning)** คือ **การพัฒนาแหล่งน้ำ การคมนาคมทางถนน** เพื่อสนับสนุนยุทธศาสตร์การพัฒนาจังหวัดนครสวรรค์ให้มีระบบคมนาคมขนส่งที่ได้มาตรฐาน โดยเฉพาะเส้นทางสายรองที่ใช้ในการขนส่งผลผลิตทางการเกษตรที่จะมีปริมาณเพิ่มขึ้นในอนาคต และระบบบริหารจัดการน้ำที่ดีให้มีน้ำเพียงพอต่อความต้องการของภาคการเกษตร และอุปโภค-บริโภค และ**พัฒนาการท่องเที่ยว** โดยจะพัฒนาบึงบอระเพ็ดในพื้นที่องค์การบริหารส่วนจังหวัดนครสวรรค์รับผิดชอบ การพัฒนาและปรับปรุงแหล่งท่องเที่ยวบึงบอระเพ็ด ให้เป็นแหล่งท่องเที่ยวที่ได้มาตรฐานและเป็นที่ยอมรับทั้งระดับภาคและระดับประเทศ รวมทั้งส่งเสริมและพัฒนาคุณภาพชีวิตของประชาชนในเขตจังหวัดนครสวรรค์ ให้มีชีวิตความเป็นอยู่ที่ดี สร้างรายได้เพิ่มมากขึ้น ลดภาระรายจ่ายภาคครัวเรือน ยกกระดับมาตรฐานทางการศึกษา ส่งเสริมสนับสนุนการบริหารจัดการด้านสาธารณสุข ส่งเสริมพัฒนาผู้สูงอายุให้มีสุขภาพที่ดี

๒.๘ ความเชื่อมโยงของยุทธศาสตร์ในภาพรวม

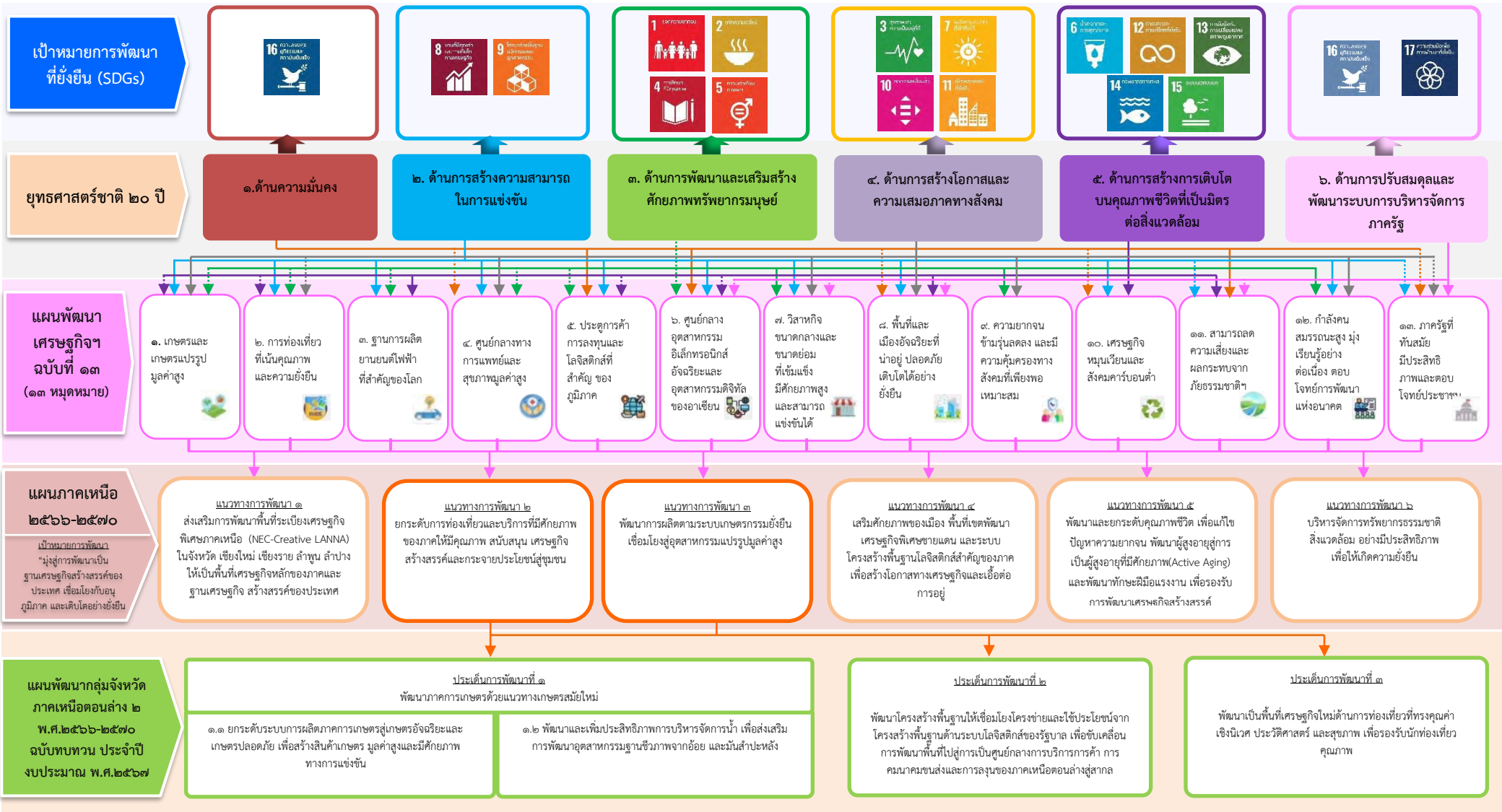

๒.๘ ความเชื่อมโยงของยุทธศาสตร์ในภาพรวม (ต่อ)

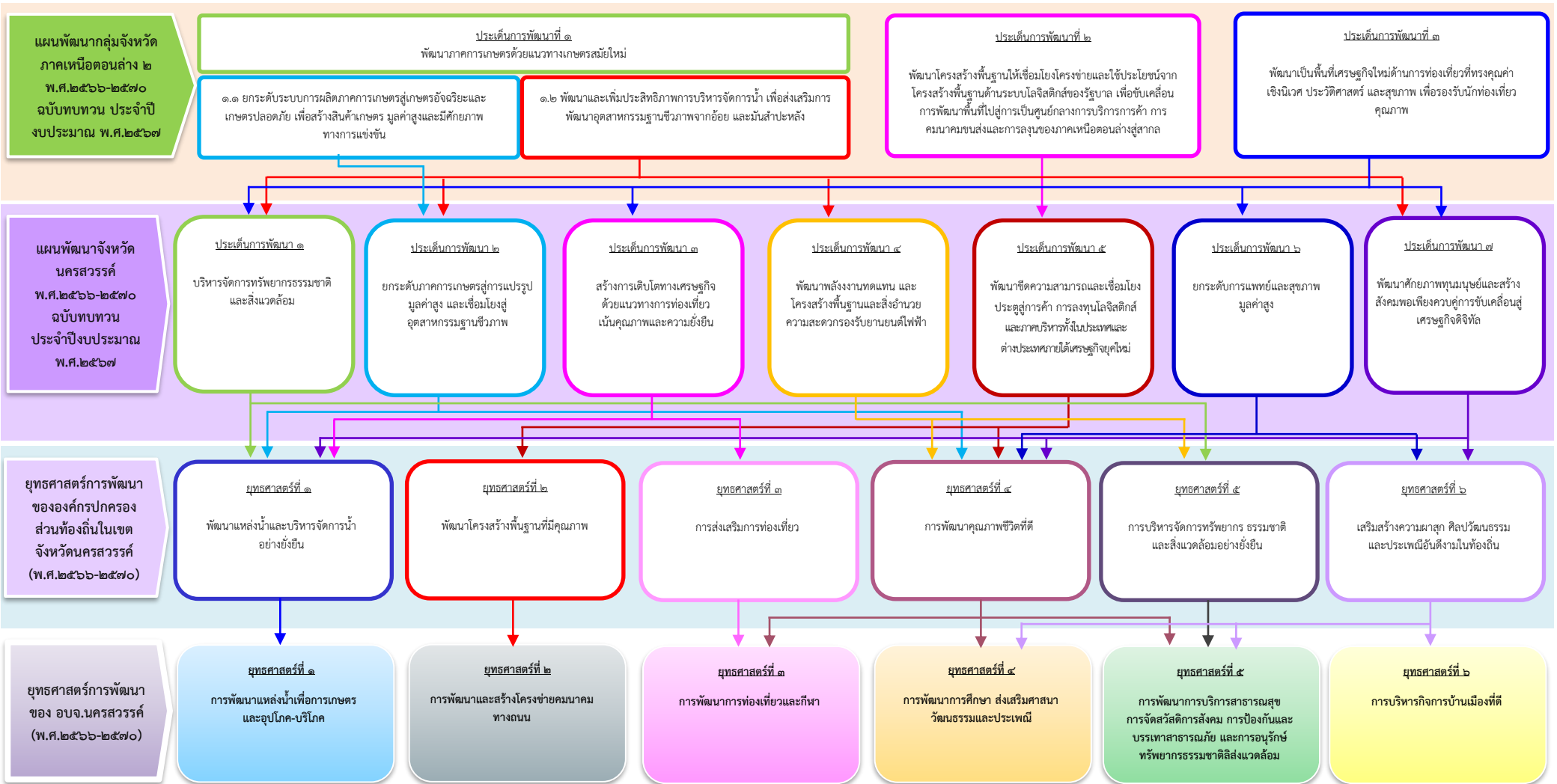

๓. การวิเคราะห์เพื่อพัฒนาท้องถิ่น

๓.๑ การวิเคราะห์กรอบการจัดทำยุทธศาสตร์ของการจัดทำแผนพัฒนาท้องถิ่น องค์การบริหารส่วนจังหวัดนครสวรรค์ (พ.ศ.๒๕๖๖-๒๕๗๐)

การวิเคราะห์สภาพแวดล้อมด้านเศรษฐกิจ	
<p>จุดแข็ง (Strength)</p> <ol style="list-style-type: none">สภาพภูมิประเทศเหมาะสมในการทำการเกษตรที่สำคัญได้แก่ ด้านการปลูกพืช เลี้ยงสัตว์ และประมง เพราะมีแม่น้ำสายสำคัญ คือ แม่น้ำเจ้าพระยา ซึ่งเกิดจากการรวมตัวของ แม่น้ำ ๔ สาย คือ ปิง วัง ยม น่าน ไหลผ่าน จึงเป็นแหล่งน้ำต้นทุนสำหรับภาคการเกษตร และอุตสาหกรรมเกษตรเส้นทางคมนาคมเชื่อมโยงเป็นโครงข่ายสายหลักกับจังหวัดใกล้เคียงและภูมิภาคอื่น ๆ จึงเป็นศูนย์กลางการกระจายและขนส่งสินค้าทางการเกษตรประเพณี แหล่งท่องเที่ยวที่สำคัญสามารถพัฒนาให้มีศักยภาพได้โรงแรม ที่พัก สถานบริการอาหารอร่อย และเพียงพอรองรับนักท่องเที่ยวและนักท่องเที่ยวแหล่งท่องเที่ยวบึงบอระเพ็ดความหลากหลายของการท่องเที่ยว	<p>จุดอ่อน (Weakness)</p> <ol style="list-style-type: none">แหล่งกักเก็บน้ำเพื่อการเกษตรและระบบชลประทาน ไม่เพียงพอและขาดการบริหารจัดการน้ำที่ดีงบประมาณขององค์การบริหารส่วนจังหวัด ไม่เพียงพอต่อการพัฒนาแหล่งท่องเที่ยว, เส้นทางคมนาคมในความรับผิดชอบขององค์การบริหารส่วนจังหวัด และแหล่งน้ำที่เกินศักยภาพขององค์กรปกครองส่วนท้องถิ่นเครื่องจักรกล ขององค์การบริหารส่วนจังหวัด ไม่เพียงพอต่อการพัฒนาเส้นทางคมนาคมและแหล่งน้ำภายในจังหวัด
<p>โอกาส (Opportunity)</p> <ol style="list-style-type: none">รัฐให้การสนับสนุนการท่องเที่ยว ใช้เป็นนโยบายกระตุ้นเศรษฐกิจเทคโนโลยีสารสนเทศสมัยใหม่สนับสนุนงานด้านการประชาสัมพันธ์ได้อย่างมีประสิทธิภาพนโยบายและโครงการภาครัฐพัฒนาศักยภาพด้านโลจิสติกส์ในจังหวัดนครสวรรค์	<p>อุปสรรค (Treat)</p> <ol style="list-style-type: none">ผลกระทบจากวิกฤติเศรษฐกิจการเกิดอุทกภัยส่งผลกระทบต่อแหล่งท่องเที่ยวและการเดินทางขาดการสนับสนุนงบประมาณจากส่วนกลางในการพัฒนาแหล่งท่องเที่ยวความไม่แน่นอนของราคาพืชผลทางการเกษตรสถานการณ์จากการแพร่ระบาดของโรคระบาดของโรคติดต่อเชื้อไวรัสโคโรนา-๒๐๑๙ ทั้งในและต่างประเทศ

การวิเคราะห์สภาพแวดล้อมด้านสังคม

<p>จุดแข็ง (Strength)</p>	<p>จุดอ่อน (Weakness)</p>
<p>โอกาส (Opportunity)</p> <ol style="list-style-type: none"> เทคโนโลยีการสื่อสารทันสมัยแพร่หลายไปจนถึงระดับชุมชนและบุคคล มีนโยบายด้านการศึกษาที่หลากหลายทำให้ประชาชน มีโอกาสได้รับการศึกษาเพิ่มมากขึ้น นโยบายรัฐสนับสนุนให้ หน่วยงานภาครัฐ ภาคเอกชน ดำเนินชีวิตของประชาชนตามหลักของปรัชญาเศรษฐกิจพอเพียง นโยบายรัฐสนับสนุนการจัดสวัสดิการสังคมและบริการประชาชน นโยบายของรัฐส่งเสริมสนับสนุนหลักปรัชญาของเศรษฐกิจพอเพียง 	<p>อุปสรรค (Treat)</p> <ol style="list-style-type: none"> องค์การบริหารส่วนจังหวัดไม่สามารถดำเนินการส่งเสริมประเพณีวัฒนธรรมระดับอำเภอ ให้กับอำเภอต่าง ๆ ได้ เนื่องจากข้อจำกัดของสำนักงานตรวจเงินแผ่นดิน ทำให้ประเพณีและวัฒนธรรม ดั้งเดิมเสื่อมหายไป กระแสโลกาภิวัตน์ และสื่อออนไลน์ ทำให้ค่านิยมเปลี่ยนไป ละเลยคุณธรรม จริยธรรม ส่งผลทำให้สังคมไม่เข้มแข็ง การก้าวเข้าสู่สังคมผู้สูงอายุ ส่งผลต่อการจัดการคุณภาพชีวิตของประชาชน สถานการณ์จากการแพร่ระบาดของโรคระบาดของโรคติดต่อเชื้อไวรัสโคโรนา-2019 ทั้งในและต่างประเทศ
<ol style="list-style-type: none"> มีสถาบันการศึกษาที่หลากหลายทุกระดับที่มีคุณภาพและเป็นที่ยอมรับเป็นศูนย์กลางทางการศึกษา มีโครงข่ายระบบสาธารณสุขเชื่อมโยงกันทุกระดับ ตั้งแต่ระดับจังหวัด/อำเภอ/ตำบล/หมู่บ้านที่เข้มแข็ง มีงานประเพณีและวัฒนธรรมท้องถิ่นที่สำคัญระดับจังหวัด เช่น งานประเพณีตรุษจีนจังหวัดนครสวรรค์, การแข่งขันเรือยาวจังหวัดนครสวรรค์ เป็นต้น มีภาคีเครือข่ายภาครัฐ ภาคองค์กรเอกชน และประชาชนมีส่วนร่วมในการดำเนินงานด้านสวัสดิการสังคม มีการดำเนินโครงการเกี่ยวกับการป้องกันและเฝ้าระวัง ดูแล การแก้ไขปัญหาเสพติด จังหวัดนครสวรรค์เป็นสังคมที่มีความสามัคคีกลมกลืน ทางด้านศาสนาและวัฒนธรรม ระบบสาธารณสุขมีความเข้มแข็งทันสมัยเป็นไปตามมาตรฐาน 	<ol style="list-style-type: none"> ประชาชนบางส่วนยังขาดความรู้ความเข้าใจในสิทธิ หน้าที่ของตนเอง จิตสำนึกในการพึ่งพาตนเอง และความเป็นพลเมืองตามระบบประชาธิปไตย เด็กและเยาวชนมีพฤติกรรมที่ไม่เหมาะสม ก่อให้เกิดปัญหาสังคมเพิ่มขึ้น จังหวัดนครสวรรค์ก้าวเข้าสู่สังคมผู้สูงอายุ และอัตราการเพิ่มของวัยแรงงานลดลง ทำให้เกิดปัญหาการพึ่งพิงสูงขึ้น เนื่องจากผู้สูงอายุไม่มีรายได้และยากจน

การวิเคราะห์สภาพแวดล้อมด้านทรัพยากรธรรมชาติและสิ่งแวดล้อม

<p>จุดแข็ง (Strength)</p>	<p>จุดอ่อน (Weakness)</p>
<p>โอกาส (Opportunity)</p> <ol style="list-style-type: none"> นโยบายรัฐบาลกำหนดให้ยุทธศาสตร์ด้านทรัพยากรและสิ่งแวดล้อมเป็นสำคัญ ภัยธรรมชาติและกระแสสังคมทำให้ทุกภาคส่วนให้ความสำคัญในการอนุรักษ์และจัดการด้านทรัพยากรธรรมชาติและสิ่งแวดล้อม 	<p>อุปสรรค (Treat)</p> <ol style="list-style-type: none"> ประชาชนมีทัศนคติเชิงลบและต่อต้านการก่อสร้างระบบการจัดการขยะมูลฝอยรวม การเติบโตของสังคมเมืองและเศรษฐกิจส่งผลกระทบต่อจัดการทรัพยากรธรรมชาติและสิ่งแวดล้อม การเกิดภัยธรรมชาติซ้ำซาก เช่น น้ำท่วม ภัยแล้ง มีผลต่อการจัดการทรัพยากรธรรมชาติและสิ่งแวดล้อม การเพิ่มขึ้นของราคาพืชผลการเกษตร นำไปสู่ความต้องการพื้นที่เพิ่มขึ้น ส่งผลให้เกิดการบุกรุกพื้นที่ป่าเพื่อขยายพื้นที่ทำการเกษตร นโยบายของรัฐบางประการส่งผลกระทบต่อการบริหารทรัพยากรธรรมชาติและสิ่งแวดล้อม สถานการณ์จากการแพร่ระบาดของโรคระบาดของโรคติดต่อเชื้อไวรัสโคโรนา-2019 ทั้งในและต่างประเทศ

การวิเคราะห์สภาพแวดล้อมด้านการบริหารจัดการภาครัฐ

<p style="text-align: center;">จุดแข็ง (Strength)</p>	<p style="text-align: center;">จุดอ่อน (Weakness)</p>
<p style="text-align: center;">โอกาส (Opportunity)</p>	<p style="text-align: center;">อุปสรรค (Treat)</p>

๑. นำเทคโนโลยีที่ทันสมัยมาใช้ในการปฏิบัติงาน
๒. องค์การบริหารส่วนจังหวัดมีการพัฒนาบุคลากรอย่างต่อเนื่อง

๑. องค์การบริหารส่วนจังหวัดขาดการจัดเก็บและรวบรวมข้อมูลที่มีประสิทธิภาพในเชิงลึกที่จะนำไปใช้ประโยชน์ในการวางแผนพัฒนาท้องถิ่น และข้อมูลไม่เป็นปัจจุบัน
๒. บุคลากรบางส่วนขาดความรู้ ทักษะ และประสบการณ์ในการทำงาน
๓. การบริหารงานขององค์การบริหารส่วนจังหวัดยังตอบสนองความต้องการของประชาชนได้ไม่ครบถ้วนและเพียงพอ

๑. นโยบายของรัฐ ส่งเสริมให้หน่วยงานภาครัฐนำหลักการบริหารจัดการบ้านเมืองที่ดีมาใช้และพัฒนาประสิทธิภาพการให้บริการประชาชน
๒. นโยบายการกระจายอำนาจสู่องค์กรปกครองส่วนท้องถิ่น เปิดโอกาสให้ประชาชนมีส่วนร่วมในการบริหารจัดการขององค์กรปกครองส่วนท้องถิ่น

๑. ระเบียบ กฎหมายบางเรื่องขาดความชัดเจน ทำให้มีการตีความแตกต่างกัน ส่งผลให้การปฏิบัติงานเป็นไปด้วยความยุ่งยากและล่าช้า
๒. ระเบียบ กฎหมาย และหนังสือสั่งการ มีการแก้ไขล่าช้า ไม่สอดคล้องกับเหตุการณ์ปัจจุบัน
๓. การแจ้งผลการตรวจสอบจากหน่วยงานภายนอก ล่าช้ามาก ทำให้องค์การบริหารส่วนจังหวัดเข้าใจว่าโครงการนั้นสามารถดำเนินการได้ตามอำนาจหน้าที่ ซึ่งข้อบัญญัติต้องการบริหารส่วนจังหวัดได้ดำเนินการตามขั้นตอนตามระเบียบกฎหมายถูกต้องทุกประการแล้ว
๔. ประชาชนบุคคลภายนอกมีทัศนคติเชิงลบต่อการบริหารงานองค์การบริหารส่วนจังหวัดนครสวรรค์
๕. เทคโนโลยีดิจิทัลมีการเปลี่ยนแปลงรวดเร็ว ทำให้ปรับตัวไม่ทันต่อสถานการณ์ปัจจุบัน
๖. สถานการณ์จากการแพร่ระบาดของโรคระบาดของโรคติดต่อเชื้อไวรัสโคโรนา-2019 ทั้งในและต่างประเทศ

๓.๒ การประเมินสถานการณ์สภาพแวดล้อมภายนอกที่เกี่ยวข้อง

๓.๒.๑ ด้านเศรษฐกิจ

- ผลกระทบจากวิกฤติเศรษฐกิจโลกทำให้เกิดความผันผวนทางด้านราคาพืชผลทางการเกษตรและการแข่งขันกับกลุ่มสมาชิกในประเทศอาเซียนมีอัตราสูงขึ้นส่งผลให้มีการแข่งขันด้านการท่องเที่ยว ด้านการผลิตภาคอุตสาหกรรมและการเกษตรของประชาชนในจังหวัดนครสวรรค์ยังมีสูงขึ้นเรื่อย ๆ

๓.๒.๒ ด้านสังคม

- กระแสวัตถุนิยมก่อให้เกิดความฟุ้งเฟ้อ ฟุ่มเฟือยเข้าไปในทุกชุมชน ละเลยคุณธรรมจริยธรรม ค่านิยมเปลี่ยนจากสังคมพึ่งพาตนเอง เป็นสังคมที่ขอรับความช่วยเหลือ และโครงสร้างของประชากรจะก้าวเข้าสู่สังคมผู้สูงอายุ ความไม่พร้อมด้านการศึกษาและการสร้างชุมชนให้มีความเข้มแข็ง ซึ่งสิ่งเหล่านี้จะส่งผลต่อการพัฒนาสังคมให้มีความเข้มแข็งและพึ่งพาตนเองได้

๓.๒.๓ ด้านสิ่งแวดล้อม

- การพัฒนาเศรษฐกิจทำให้เกษตรกรเน้นการปลูกพืชเชิงเดี่ยว และใช้สารเคมี ประกอบกับนโยบายรัฐบาลที่เปลี่ยนพื้นที่ป่าเป็นพื้นที่ทำกิน และการบริการจัดการน้ำของภาครัฐขาดการศึกษาผลกระทบพื้นที่ป่า ตลอดจนเทคโนโลยีด้านการพัฒนาพลังงานทดแทนมีราคาแพง ซึ่งสิ่งเหล่านี้ จะส่งผลกระทบต่อด้านทรัพยากรธรรมชาติและสิ่งแวดล้อม

๓.๒.๔ ด้านบริหารจัดการภาครัฐ

- ความร่วมมือระหว่างหน่วยงานยังขาดการบูรณาการในการแก้ไขปัญหาความต้องการของประชาชนได้อย่างมีประสิทธิภาพ ภาครัฐยังขาดการพัฒนาด้านทักษะภาษาต่างประเทศ และระบบข้อมูลจัดเก็บไม่เป็นปัจจุบัน

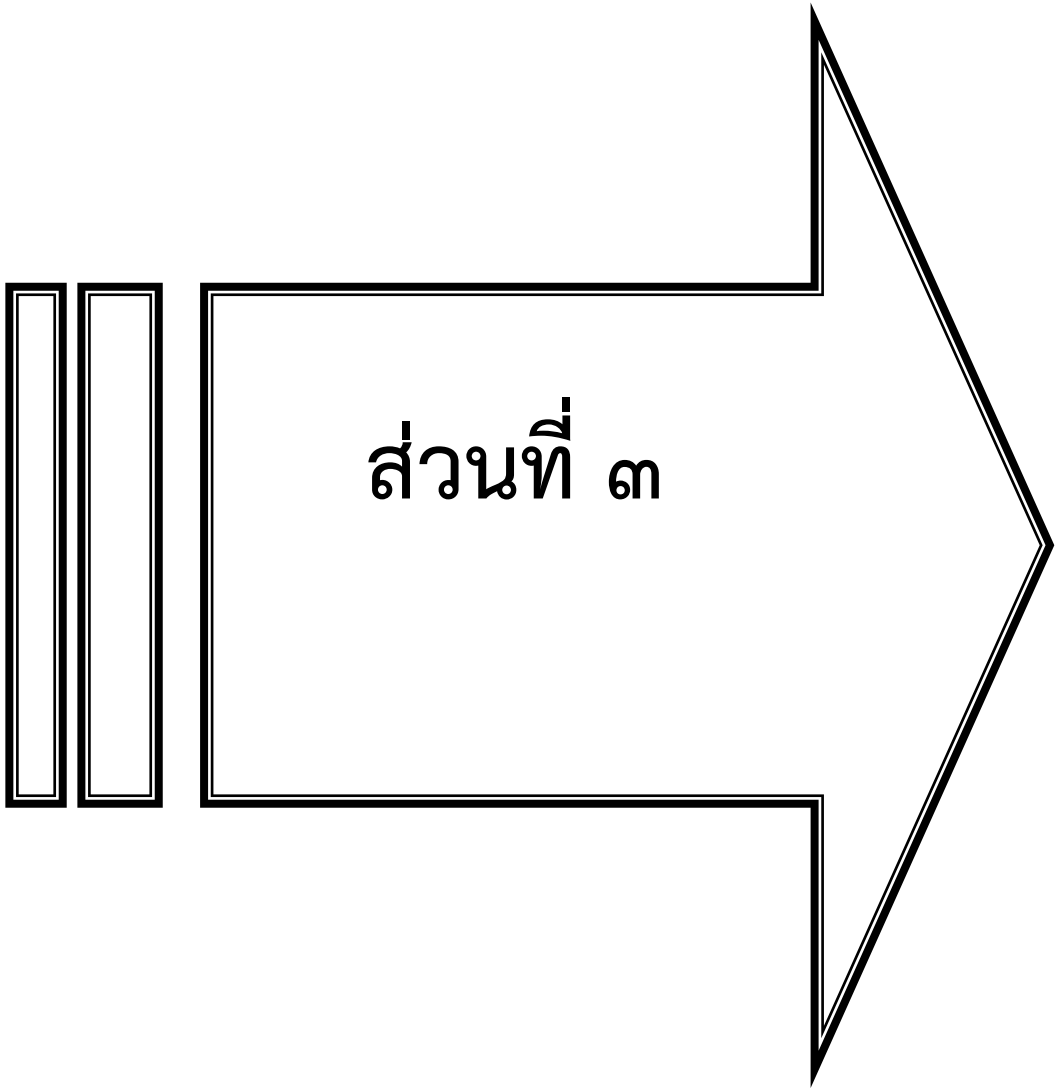

ส่วนที่ ๓

ส่วนที่ ๓ การนำแผนพัฒนาท้องถิ่นไปสู่การปฏิบัติ

๓.๑ ยุทธศาสตร์การพัฒนาท้องถิ่นและยุทธศาสตร์ระดับมหภาคเพื่อนำไปสู่การปฏิบัติ

ที่	ยุทธศาสตร์ชาติ ๒๐ ปี	แผนพัฒนาเศรษฐกิจและสังคมแห่งชาติ ฉบับที่ ๑๓	SDGs	ยุทธศาสตร์จังหวัดนครสวรรค์	ยุทธศาสตร์การพัฒนาของ อบท.ในเขตจังหวัดนครสวรรค์	ยุทธศาสตร์การพัฒนาของ อบจ.นครสวรรค์	กลยุทธ์	แผนงาน	หน่วยงานรับผิดชอบหลัก
๑	ยุทธศาสตร์ที่ ๒ ด้านการสร้างความสามารถในการแข่งขัน	หมวดหมู่ที่ ๑ ไทยเป็นประเทศชั้นนำด้านสินค้าเกษตรและเกษตรแปรรูปมูลค่าสูง	เป้าหมายที่ ๖ สร้างหลักประกันว่าจะมีการจัดให้มีน้ำและสุขอนามัยสำหรับทุกคนและมีการบริหารจัดการที่ยั่งยืนสำหรับทุกคน	ประเด็นการพัฒนาที่ ๒ ยกระดับภาคการเกษตรสู่การแปรรูปมูลค่าสูงและเชื่อมโยงสู่อุตสาหกรรมฐานชีวภาพ	ยุทธศาสตร์ที่ ๑ พัฒนาแหล่งน้ำและบริหารจัดการน้ำอย่างยั่งยืน	ยุทธศาสตร์ที่ ๑ การพัฒนาแหล่งน้ำเพื่อการเกษตรและอุปโภค-บริโภค	๑.๑ พัฒนาและสร้างแหล่งน้ำเพื่อการเกษตรและอุปโภค-บริโภค	(๑) การเกษตร (๒) อุตสาหกรรมและการโยธา	กองช่าง
๒	ยุทธศาสตร์ที่ ๒ ด้านการสร้างความสามารถในการแข่งขัน	หมวดหมู่ที่ ๕ ไทยเป็นประเทศการค้าการลงทุนและยุทธศาสตร์ทางโลจิสติกส์ที่สำคัญของภูมิภาค หมวดหมู่ที่ ๘ ไทยมีพื้นที่และเมืองอัจฉริยะที่น่าอยู่ ปลอดภัย เด็ดขาดได้อย่างยั่งยืน	เป้าหมายที่ ๙ สร้างโครงสร้างพื้นฐานที่มีความทนทาน ส่งเสริมการพัฒนาอุตสาหกรรมที่ครอบคลุมและยั่งยืน และส่งเสริมนวัตกรรม	ประเด็นการพัฒนาที่ ๕ พัฒนาขีดความสามารถและเชื่อมโยงประตูการค้า การลงทุนโลจิสติกส์ ภาคบริการทั้งในประเทศและต่างประเทศ ภายใต้เศรษฐกิจยุคใหม่	ยุทธศาสตร์ที่ ๒ พัฒนาโครงสร้างพื้นฐานที่มีคุณภาพ	ยุทธศาสตร์ที่ ๒ การพัฒนาและสร้างโครงข่ายคมนาคมทางถนน	๒.๑ พัฒนาและสร้างโครงข่ายคมนาคมทางถนน	(๑) อุตสาหกรรมและการโยธา	กองช่าง
๓	ยุทธศาสตร์ที่ ๒ ด้านการสร้างความสามารถในการแข่งขัน	หมวดหมู่ที่ ๒ ไทยเป็นจุดหมายของการท่องเที่ยวที่เน้นคุณภาพและความยั่งยืน	เป้าหมายที่ ๘ ส่งเสริมการเติบโตทางเศรษฐกิจที่ต่อเนื่อง ครอบคลุมและยั่งยืน การจ้างงานเต็มที่มีผลิตภาพและมีกระมังานที่เหมาะสมสำหรับทุกคน	ประเด็นการพัฒนาที่ ๓ สร้างการเติบโตทางเศรษฐกิจด้วยแนวทางการท่องเที่ยว เน้นคุณภาพและความยั่งยืน	ยุทธศาสตร์ที่ ๓ การส่งเสริมการท่องเที่ยว ยุทธศาสตร์ที่ ๔ การพัฒนาคุณภาพชีวิตที่ดี	ยุทธศาสตร์ที่ ๓ การพัฒนาการท่องเที่ยวและกีฬา	๓.๑ พัฒนาแหล่งท่องเที่ยว บึงบอระเพ็ดในส่วนของจัดการบริหารส่วนจังหวัดนครสวรรค์ ดูแลรับผิดชอบ ๓.๒ ส่งเสริมและพัฒนาการท่องเที่ยว ในจังหวัดนครสวรรค์ ๓.๓ ส่งเสริมการออกกำลังกาย กีฬา และนันทนาการ	(๑) การศาสนา วัฒนธรรมและนันทนาการ	กองการ ท่องเที่ยวและกีฬา
๔	ยุทธศาสตร์ที่ ๓ ด้านการพัฒนาและเสริมสร้างศักยภาพทรัพยากรมนุษย์ ยุทธศาสตร์ที่ ๔ ด้านการสร้างโอกาสและความเสมอภาคทางสังคม	หมวดหมู่ที่ ๙ ไทยมีความยากจนข้ามรุ่นลดลงและมีความคุ้มครองทางสังคมที่เพียงพอ เหมาะสม หมวดหมู่ที่ ๑๒ ไทยมีกำลังคนสมรรถนะสูง มุ่งเรียนรู้อย่างต่อเนื่อง ตอบโจทย์การพัฒนาแห่งอนาคต	เป้าหมายที่ ๔ สร้างหลักประกันว่าทุกคนมีการศึกษาที่มีคุณภาพครอบคลุม และเท่าเทียม และสนับสนุนโอกาสในการเรียนรู้ตลอดชีวิต	ประเด็นการพัฒนาที่ ๗ พัฒนาศักยภาพทุนมนุษย์ และสร้างสังคมพอเพียงควบคู่ การขับเคลื่อนสู่เศรษฐกิจดิจิทัล	ยุทธศาสตร์ที่ ๔ การพัฒนาคุณภาพชีวิตที่ดี ยุทธศาสตร์ที่ ๖ เสริมสร้างความภาคภูมิใจวัฒนธรรมและประเพณีอันดีงามในท้องถิ่น	ยุทธศาสตร์ที่ ๔ การพัฒนาการศึกษา ส่งเสริมศาสนา วัฒนธรรม และประเพณี	๔.๑ การยกระดับการจัดการศึกษาเพื่อพัฒนาผลสัมฤทธิ์ทางการเรียนรู้สู่ความเป็นเลิศ ๔.๒ การเสริมสร้างประสิทธิภาพการบริหารจัดการศึกษา ๔.๓ ส่งเสริมและสนับสนุน อนุรักษ์ฟื้นฟู ศาสนา ศิลปวัฒนธรรม และประเพณีอันดีงามของท้องถิ่น	(๑) การศึกษา (๒) การศาสนา วัฒนธรรมและนันทนาการ (๓) สังคมสงเคราะห์	กองการศึกษา ศาสนาและวัฒนธรรม

ที่	ยุทธศาสตร์ชาติ ๒๐ ปี	แผนพัฒนาเศรษฐกิจและสังคมแห่งชาติ ฉบับที่ ๑๓	SDGs	ยุทธศาสตร์จังหวัดนครสวรรค์	ยุทธศาสตร์การพัฒนาระดับจังหวัดของ อบท. ในเขตจังหวัดนครสวรรค์	ยุทธศาสตร์การพัฒนาระดับจังหวัดของ อบจ. นครสวรรค์	กลยุทธ์	แผนงาน	หน่วยงานรับผิดชอบหลัก
๕	ยุทธศาสตร์ที่ ๑ ด้านความมั่นคง ยุทธศาสตร์ที่ ๒ ด้านการสร้าง ความสามารถในการแข่งขัน ยุทธศาสตร์ที่ ๓ ด้านการพัฒนาและเสริมสร้างศักยภาพทรัพยากรมนุษย์ ยุทธศาสตร์ที่ ๔ ด้านการสร้างโอกาสและความเสมอภาคทางสังคม ยุทธศาสตร์ที่ ๕ ด้านการสร้างการเติบโตบนคุณภาพชีวิตที่เป็นมิตรกับสิ่งแวดล้อม	หมวดหมู่ที่ ๑ ไทยเป็นประเทศชั้นนำด้านสินค้าเกษตรและเกษตรแปรรูปมูลค่าสูง หมวดหมู่ที่ ๔ ไทยเป็นศูนย์กลางทางการแพทย์และสุขภาพมูลค่าสูง หมวดหมู่ที่ ๘ ไทยมีพื้นที่เมืองอัจฉริยะที่น่าอยู่ปลอดภัย เติบโตอย่างยั่งยืน หมวดหมู่ที่ ๙ ไทยมีความยากจนข้ามรุ่นลดลงและมีความคุ้มครองทางสังคมที่เพียงพอ เหมาะสม หมวดหมู่ที่ ๑๐ ไทยมีเศรษฐกิจหมุนเวียนและสังคมคาร์บอนต่ำ หมวดหมู่ที่ ๑๑ ไทยสามารถลดความเสี่ยงและผลกระทบจากภัยธรรมชาติและเปลี่ยนแปลงสภาพภูมิอากาศ หมวดหมู่ที่ ๑๒ ไทยมีกำลังคนสมรรถนะสูง มุ่งเรียนรู้อย่างต่อเนื่อง ตอบโจทย์การพัฒนาแห่งอนาคต	เป้าหมายที่ ๓ สร้างหลักประกันว่าคนมีชีวิตที่มีสุขภาพดีและส่งเสริมสวัสดิภาพสำหรับทุกคนในทุกวัย เป้าหมายที่ ๖ สร้างหลักประกันว่าจะมีการจัดให้มีน้ำและสุขอนามัยสำหรับทุกคน และมีการบริหารจัดการที่ยั่งยืน เป้าหมายที่ ๗ สร้างหลักประกันให้ทุกคนสามารถเข้าถึงพลังงานสมัยใหม่ที่ยั่งยืนในราคาที่ย่อมเยา เป้าหมายที่ ๑๑ ทำให้เมืองและการตั้งถิ่นฐานของมนุษย์มีความครอบคลุม ปลอดภัย มีภูมิคุ้มกันที่ดี และยั่งยืน เป้าหมายที่ ๑๕ ปกป้องฟื้นฟูและสนับสนุนการใช้ระบบนิเวศบกอย่างยั่งยืน จัดการป่าไม้อย่างยั่งยืนต่อผู้การกลายสภาพเป็นทะเลทราย หยุดการเสื่อมโทรมของที่ดินและสภาพดิน และหยุดยั้งการสูญเสียความหลากหลายทางชีวภาพ	ประเด็นการพัฒนาระดับจังหวัดที่ ๑ บริหารจัดการทรัพยากรธรรมชาติและสิ่งแวดล้อม ประเด็นการพัฒนาระดับจังหวัดที่ ๒ ยกระดับภาคการเกษตรสู่การแปรรูปมูลค่าสูงและเชื่อมโยงอุตสาหกรรมฐานชีวภาพ ประเด็นการพัฒนาระดับจังหวัดที่ ๔ พัฒนาพลังงานทดแทนและโครงสร้างพื้นฐานและสิ่งอำนวยความสะดวก รองรับยานยนต์ไฟฟ้า ประเด็นการพัฒนาระดับจังหวัดที่ ๕ พัฒนาขีดความสามารถและเชื่อมโยงประตูการค้า การลงทุนโลจิสติกส์ ภาคบริการทั้งในประเทศและต่างประเทศ ภายใต้เศรษฐกิจยุคใหม่ ประเด็นการพัฒนาระดับจังหวัดที่ ๖ ยกระดับการแพทย์และสุขภาพมูลค่าสูง ประเด็นการพัฒนาระดับจังหวัดที่ ๗ พัฒนาศักยภาพทุนมนุษย์ และสร้างสังคมพอเพียงควบคู่ การขับเคลื่อนสู่เศรษฐกิจดิจิทัล	ยุทธศาสตร์ที่ ๔ การพัฒนาคุณภาพชีวิตที่ดี ยุทธศาสตร์ที่ ๕ การบริหารจัดการทรัพยากรธรรมชาติและสิ่งแวดล้อมอย่างยั่งยืน ยุทธศาสตร์ที่ ๖ เสริมสร้างความภาคภูมิใจ พัฒนาวัฒนธรรมและประเพณีอันดีงามในท้องถิ่น	ยุทธศาสตร์ที่ ๕ การพัฒนาการบริการสาธารณสุข การจัดสวัสดิการสังคม การป้องกันและบรรเทาสาธารณภัย และการอนุรักษ์ทรัพยากรธรรมชาติและสิ่งแวดล้อม	๕.๑ ส่งเสริมและสนับสนุนการบริการสาธารณสุข ๕.๒ จัดบริการสถานสงเคราะห์คนชราบ้านเขาแก้วให้ได้มาตรฐานการจัดสวัสดิการผู้สูงอายุแบบสถาบัน ๕.๓ ส่งเสริมและสนับสนุนการจัดสวัสดิการสังคมทุกกลุ่มเป้าหมายอย่างมีประสิทธิภาพ ๕.๔ สนับสนุนการป้องกันและบรรเทาสาธารณภัย ๕.๕ ส่งเสริมและสนับสนุนการมีส่วนร่วมในการบริหารจัดการอนุรักษ์ ฟื้นฟูทรัพยากรธรรมชาติและสิ่งแวดล้อม	(๑) สาธารณสุข (๒) สร้างความเข้มแข็งของชุมชน (๓) สังคมสงเคราะห์ (๔) การรักษาความสงบภายใน (๕) แผนงานอุตสาหกรรมและการโยธา (๖) การพาณิชย์ (๗) การเกษตร (๘) เศรษฐกิจชุมชน	- กองสาธารณสุข - กองสวัสดิการสังคม - สำนักปลัด อบจ. - กองการท่องเที่ยวและกีฬา - กองช่าง
๖	ยุทธศาสตร์ที่ ๖ ด้านการปรับสมดุลและพัฒนาระบบการบริหารจัดการภาครัฐ	หมวดหมู่ที่ ๑๓ ไทยมีภาครัฐที่ทันสมัย มีประสิทธิภาพและตอบโจทย์ประชาชน	เป้าหมายที่ ๑๖ ส่งเสริมสังคมที่สงบสุขและครอบคลุมเพื่อการพัฒนาที่ยั่งยืน ให้ทุกคนเข้าถึงความยุติธรรมและสร้างสถาบันที่มีประสิทธิภาพ รับผิดชอบ และครอบคลุมในทุกระดับ	ประเด็นการพัฒนาระดับจังหวัดที่ ๗ พัฒนาศักยภาพทุนมนุษย์ และสร้างสังคมพอเพียงควบคู่ การขับเคลื่อนสู่เศรษฐกิจดิจิทัล	ยุทธศาสตร์ที่ ๖ เสริมสร้างความภาคภูมิใจ พัฒนาวัฒนธรรมและประเพณีอันดีงามในท้องถิ่น	ยุทธศาสตร์ที่ ๖ การบริหารกิจการบ้านเมืองที่ดี	๖.๑ ส่งเสริมสนับสนุนการมีส่วนร่วมในการบริหารจัดการท้องถิ่นขององค์กรบริหารส่วนจังหวัดนครสวรรค์	(๑) บริหารงานทั่วไป (๒) อุตสาหกรรมและการโยธา (๓) เศรษฐกิจชุมชน	- สำนักปลัด อบจ. - กองยุทธศาสตร์และงบประมาณ - กองช่าง
รวม	๖ ยุทธศาสตร์	๑๑ หมวดหมู่	๙ เป้าหมาย	๗ ประเด็นการพัฒนาระดับจังหวัด	๖ ยุทธศาสตร์	๖ ยุทธศาสตร์	๑๔ กลยุทธ์	๑๑ แผนงาน	๙ หน่วยงาน

แบบ ผ.๐๑
(บัญชีสรุปโครงการพัฒนา)

บัญชีสรุปโครงการพัฒนา
แผนพัฒนาท้องถิ่น (พ.ศ.๒๕๖๖-๒๕๗๐) แก้ไข ครั้งที่ ๓/๒๕๖๖ องค์การบริหารส่วนจังหวัดนครสวรรค์

ยุทธศาสตร์ กลยุทธ์ แผนงาน	ปี ๒๕๖๖			ปี ๒๕๖๗			ปี ๒๕๖๘			ปี ๒๕๖๙			ปี ๒๕๗๐			รวม ๕ ปี		
	จำนวนโครงการ	จำนวนกิจกรรม	งบประมาณ (บาท)	จำนวนโครงการ	จำนวนกิจกรรม	งบประมาณ (บาท)	จำนวนโครงการ	จำนวนกิจกรรม	งบประมาณ (บาท)	จำนวนโครงการ	จำนวนกิจกรรม	งบประมาณ (บาท)	จำนวนโครงการ	จำนวนกิจกรรม	งบประมาณ (บาท)	จำนวนโครงการ	จำนวนกิจกรรม	งบประมาณ (บาท)
๑. ยุทธศาสตร์การพัฒนาแหล่งน้ำเพื่อการเกษตร และอุบิโศก-บริโศก																		
๑.๑ กลยุทธ์ พัฒนาและสร้างแหล่งน้ำเพื่อการเกษตรและบริโศก-อุบิโศก																		
(๑) แผนงานการเกษตร	๑๐	๑๑	๒๒๒,๔๙๕,๐๐๐	๒	๒	๒๔,๘๐๐,๐๐๐	๑	๑	๒๐,๐๐๐,๐๐๐	๑	๑	๒๐,๐๐๐,๐๐๐	๑	๑	๒๐,๐๐๐,๐๐๐	๑	๑	๒๐,๐๐๐,๐๐๐
(๒) แผนงานอุตสาหกรรมและการโยธา	๔	๔	๓๒,๒๐๐,๐๐๐	-	-	-	-	-	-	-	-	-	-	-	-	๔	๔	๓๒,๒๐๐,๐๐๐
รวม	๑๔	๑๕	๒๕๔,๖๙๕,๐๐๐	๒	๒	๒๔,๘๐๐,๐๐๐	๑	๑	๒๐,๐๐๐,๐๐๐	๑	๑	๒๐,๐๐๐,๐๐๐	๑	๑	๒๐,๐๐๐,๐๐๐	๑๔	๑๖	๓๐๗,๒๙๕,๐๐๐
๒. ยุทธศาสตร์การพัฒนาและสร้างโครงข่ายคมนาคมทางถนน																		
๒.๑ กลยุทธ์ พัฒนาและสร้างโครงข่ายคมนาคมทางถนน																		
(๑) แผนงานอุตสาหกรรมและการโยธา	๘๙	๑๐๒	๙๐๘,๕๓๓,๐๐๐	๖๕	๖๖	๕๖๗,๕๕๖,๐๐๐	๕๐	๕๐	๔๘๔,๖๑๘,๐๐๐	๔๑	๔๓	๔๕๐,๕๒๘,๐๐๐	๓๔	๓๕	๔๐๒,๒๙๔,๐๐๐	๒๗๙	๒๙๖	๒,๘๑๓,๕๓๓,๐๐๐
รวม	๘๙	๑๐๒	๙๐๘,๕๓๓,๐๐๐	๖๕	๖๖	๕๖๗,๕๕๖,๐๐๐	๕๐	๕๐	๔๘๔,๖๑๘,๐๐๐	๔๑	๔๓	๔๕๐,๕๒๘,๐๐๐	๓๔	๓๕	๔๐๒,๒๙๔,๐๐๐	๒๗๙	๒๙๖	๒,๘๑๓,๕๓๓,๐๐๐
๓. ยุทธศาสตร์การพัฒนาการท่องเที่ยวและกีฬา																		
๓.๑ กลยุทธ์ พัฒนาแหล่งท่องเที่ยวบึงบอระเพ็ดในส่วนที่องค์การบริหารส่วนจังหวัดนครสวรรค์ดูแลรับผิดชอบ																		
(๑) แผนงานการศาสนา วัฒนธรรม และนันทนาการ	๑๗	๑๘	๑๔๘,๗๒๐,๐๐๐	๑๑	๑๑	๙,๑๘๐,๐๐๐	๑๑	๑๑	๘,๑๘๐,๐๐๐	๑๑	๑๑	๘,๑๘๐,๐๐๐	๑๑	๑๑	๘,๑๘๐,๐๐๐	๖๑	๖๒	๑๘๘,๕๔๐,๐๐๐
๓.๒ กลยุทธ์ ส่งเสริมและพัฒนาการท่องเที่ยวในจังหวัดนครสวรรค์																		
(๑) แผนงานการศาสนา วัฒนธรรม และนันทนาการ	๒	๒	๕๕๐,๐๐๐	๒	๒	๕๕๐,๐๐๐	๒	๒	๕๕๐,๐๐๐	๒	๒	๕๕๐,๐๐๐	๒	๒	๕๕๐,๐๐๐	๑๐	๑๐	๒,๗๕๐,๐๐๐
๓.๓ กลยุทธ์ ส่งเสริมการออกกำลังกาย กีฬาและนันทนาการ																		
(๑) แผนงานการศาสนา วัฒนธรรม และนันทนาการ	๕	๕	๑,๙๐๐,๐๐๐	๕	๕	๑,๙๐๐,๐๐๐	๖	๖	๓๑,๖๓๐,๐๐๐	๕	๕	๑,๙๐๐,๐๐๐	๕	๕	๑,๙๐๐,๐๐๐	๒๖	๒๖	๓๙,๕๐๐,๐๐๐
รวม	๒๔	๒๕	๑๕๑,๑๗๐,๐๐๐	๑๘	๑๘	๑๑,๖๓๐,๐๐๐	๑๙	๑๙	๔๐,๖๓๐,๐๐๐	๑๘	๑๘	๑๐,๖๓๐,๐๐๐	๑๘	๑๘	๑๐,๖๓๐,๐๐๐	๙๗	๙๘	๒๖๙,๖๙๐,๐๐๐
๔. ยุทธศาสตร์พัฒนาการศึกษา ส่งเสริมศาสนา วัฒนธรรมและประเพณี																		
๔.๑ กลยุทธ์ การยกระดับการจัดการศึกษาเพื่อพัฒนาผลสัมฤทธิ์ทางการเรียนรู้สู่ความเป็นเลิศ																		
(๑) แผนงานการศึกษา	๘	๘	๓,๗๕๐,๐๐๐	๘	๘	๓,๗๕๐,๐๐๐	๘	๘	๓,๗๕๐,๐๐๐	๘	๘	๓,๗๕๐,๐๐๐	๘	๘	๓,๗๕๐,๐๐๐	๔๐	๔๐	๑๘,๗๕๐,๐๐๐
(๒) แผนงานการศาสนา วัฒนธรรม และนันทนาการ	๒	๒	๒๓๐,๐๐๐	๒	๒	๒๓๐,๐๐๐	๒	๒	๒๓๐,๐๐๐	๒	๒	๒๓๐,๐๐๐	๒	๒	๒๓๐,๐๐๐	๑๐	๑๐	๑,๑๕๐,๐๐๐
๔.๒ กลยุทธ์ การเสริมสร้างประสิทธิภาพการบริหารจัดการศึกษา																		
(๑) แผนงานการศึกษา	๙	๙	๕๑,๗๓๗,๓๐๐	๖	๑๔	๒๕,๔๔๗,๐๐๐	๖	๖	๒๕,๐๑๖,๙๐๐	๗	๗	๓๑,๑๗๘,๐๐๐	๖	๖	๔๙,๘๓๕,๘๐๐	๓๔	๔๒	๑๘๓,๒๕๘,๐๐๐
(๒) แผนงานสังคมสงเคราะห์	๒	๒	๕,๐๐๐,๐๐๐	๒	๒	๕,๐๐๐,๐๐๐	๒	๒	๕,๐๐๐,๐๐๐	๒	๒	๕,๐๐๐,๐๐๐	๒	๒	๕,๐๐๐,๐๐๐	๑๐	๑๐	๒๕,๐๐๐,๐๐๐
๔.๓ กลยุทธ์ ส่งเสริมและสนับสนุน อนุรักษ์ พื้นฟู ศาสนา ศิลปวัฒนธรรมและประเพณีอันดีงามของท้องถิ่น																		
(๑) แผนงานการศาสนา วัฒนธรรม และนันทนาการ	๕	๕	๒,๘๕๐,๐๐๐	๖	๖	๔,๘๕๐,๐๐๐	๕	๕	๒,๘๕๐,๐๐๐	๕	๕	๒,๘๕๐,๐๐๐	๕	๕	๒,๘๕๐,๐๐๐	๒๖	๒๖	๑๖,๒๕๐,๐๐๐
รวม	๒๖	๒๖	๖๓,๕๖๗,๓๐๐	๒๔	๓๒	๓๙,๒๗๗,๐๐๐	๒๓	๒๓	๓๖,๘๔๖,๙๐๐	๒๔	๒๔	๔๓,๐๐๘,๐๐๐	๒๓	๒๓	๖๑,๖๖๕,๘๐๐	๑๒๐	๑๒๘	๒๔๙,๓๖๕,๐๐๐

บัญชีสรุปโครงการพัฒนา
แผนพัฒนาท้องถิ่น (พ.ศ.๒๕๖๖-๒๕๗๐) แก้ไข ครั้งที่ ๓/๒๕๖๖ องค์การบริหารส่วนจังหวัดนครสวรรค์

ยุทธศาสตร์ กลยุทธ์ แผนงาน	ปี ๒๕๖๖			ปี ๒๕๖๗			ปี ๒๕๖๘			ปี ๒๕๖๙			ปี ๒๕๗๐			รวม ๕ ปี		
	จำนวนโครงการ	จำนวนกิจกรรม	งบประมาณ (บาท)	จำนวนโครงการ	จำนวนกิจกรรม	งบประมาณ (บาท)	จำนวนโครงการ	จำนวนกิจกรรม	งบประมาณ (บาท)	จำนวนโครงการ	จำนวนกิจกรรม	งบประมาณ (บาท)	จำนวนโครงการ	จำนวนกิจกรรม	งบประมาณ (บาท)	จำนวนโครงการ	จำนวนกิจกรรม	งบประมาณ (บาท)
๕. ยุทธศาสตร์การพัฒนาการบริการสาธารณสุข การจัดสวัสดิการสังคม การป้องกันและบรรเทาสาธารณภัย และการอนุรักษ์ทรัพยากรธรรมชาติและสิ่งแวดล้อม																		
๕.๑ กลยุทธ์ ส่งเสริมและสนับสนุนการบริการสาธารณสุข																		
(๑) แผนงานสาธารณสุข	๑๖	๑๖	๘,๑๒๙,๐๐๐	๑๐	๑๐	๗,๘๗๓,๗๕๐	๑	๑	๒,๐๐๐,๐๐๐	๑	๑	๒,๐๐๐,๐๐๐	๑	๑	๒,๐๐๐,๐๐๐	๒๙	๒๙	๒๒,๐๐๒,๗๕๐
(๒) แผนงานสร้างความเข้มแข็งของชุมชน	๔	๔	๙๒๐,๐๐๐	๔	๔	๙๒๐,๐๐๐	๔	๔	๙๒๐,๐๐๐	๔	๔	๙๒๐,๐๐๐	๔	๔	๙๒๐,๐๐๐	๒๐	๒๐	๔,๖๐๐,๐๐๐
๕.๒ กลยุทธ์ จัดบริการสถานสงเคราะห์คนชราบ้านเขาบ่อแก้ว ให้ได้มาตรฐานการจัดสวัสดิการผู้สูงอายุแบบสถาบัน																		
(๑) แผนงานสังคมสงเคราะห์	๑๕	๑๕	๕,๐๙๒,๒๐๐	๑๐	๑๐	๕,๔๒๒,๒๐๐	๑๐	๑๐	๕,๔๒๒,๒๐๐	๑๐	๑๐	๕,๔๒๒,๒๐๐	๑๐	๑๐	๕,๔๒๒,๒๐๐	๕๕	๕๕	๗,๒๖๑,๐๐๐
๕.๓ กลยุทธ์ ส่งเสริมและสนับสนุนการจัดสวัสดิการสังคม ทุกกลุ่มเป้าหมายอย่างมีประสิทธิภาพ																		
(๑) แผนงานสร้างความเข้มแข็งของชุมชน	๑๐	๑๐	๓,๐๐๐,๐๐๐	๙	๙	๒,๓๐๐,๐๐๐	๙	๙	๒,๓๐๐,๐๐๐	๘	๘	๒,๐๐๐,๐๐๐	๘	๘	๒,๐๐๐,๐๐๐	๔๔	๔๔	๑๑,๖๐๐,๐๐๐
๕.๔ กลยุทธ์ สนับสนุนการป้องกันและบรรเทาสาธารณภัย																		
(๑) แผนงานการรักษาความสงบภายใน	๕	๑๓	๖๙,๓๓๕,๐๐๐	๓	๕	๘,๓๕๕,๐๐๐	๓	๖	๘,๔๕๕,๐๐๐	๓	๕	๘,๓๕๕,๐๐๐	๓	๖	๘,๔๕๕,๐๐๐	๑๗	๓๕	๑๐๒,๙๕๕,๐๐๐
(๒) แผนงานการพาณิชย์	๑	๑	๒๐,๐๐๐	๑	๑	๒๐,๐๐๐	๑	๑	๒๐,๐๐๐	๑	๑	๒๐,๐๐๐	๑	๑	๒๐,๐๐๐	๕	๕	๑๐๐,๐๐๐
(๓) แผนงานอุตสาหกรรมและการโยธา	๑๐	๑๐	๙,๓๔๐,๐๐๐	๑	๑	๒,๐๐๐,๐๐๐	๑	๑	๒,๐๐๐,๐๐๐	๑	๑	๒,๐๐๐,๐๐๐	๑	๑	๕,๒๖๐,๐๐๐	๑๔	๑๔	๒๐,๖๐๐,๐๐๐
๕.๕ กลยุทธ์ ส่งเสริมและสนับสนุนการมีส่วนร่วมในการบริหารจัดการอนุรักษ์ ฟื้นฟูทรัพยากร ธรรมชาติและสิ่งแวดล้อม																		
(๑) แผนงานการเกษตร	๒	๒	๑๐๐,๐๐๐	๓	๓	๒๐๐,๐๐๐	๒	๒	๒๕๐,๐๐๐	๒	๒	๒๕๐,๐๐๐	๒	๒	๒๕๐,๐๐๐	๑๑	๑๑	๑,๐๕๐,๐๐๐
(๒) แผนงานเคหะและชุมชน	๑	๑	๓๐๐,๐๐๐	๑	๑	๓๐๐,๐๐๐	๑	๑	๓๐๐,๐๐๐	๑	๑	๓๐๐,๐๐๐	๑	๑	๓๐๐,๐๐๐	๕	๕	๑,๕๐๐,๐๐๐
รวม	๖๔	๗๒	๙๖,๒๓๖,๒๐๐	๔๒	๔๔	๒๒,๕๑๐,๙๕๐	๓๒	๓๕	๑๖,๗๘๗,๒๐๐	๓๑	๓๓	๑๖,๓๘๗,๒๐๐	๓๑	๓๔	๑๙,๗๔๗,๒๐๐	๒๐๐	๒๑๘	๑๗๑,๖๖๘,๗๕๐
๖. ยุทธศาสตร์การบริหารกิจการบ้านเมืองที่ดี																		
๖.๑ กลยุทธ์ ส่งเสริมสนับสนุนการมีส่วนร่วมในการบริหารจัดการท้องถิ่นขององค์การบริหารส่วนจังหวัดนครสวรรค์																		
(๑) แผนงานบริหารงานทั่วไป	๖	๖	๑,๙๓๕,๐๐๐	๖	๖	๑,๙๓๕,๐๐๐	๖	๖	๑,๙๓๕,๐๐๐	๖	๖	๑,๙๓๕,๐๐๐	๖	๖	๑,๙๓๕,๐๐๐	๓๐	๓๐	๙,๖๗๕,๐๐๐
(๒) แผนงานอุตสาหกรรมและการโยธา	๒	๒	๙,๘๓๐,๐๐๐	-	-	-	-	-	-	-	-	-	-	-	-	๒	๒	๙,๘๓๐,๐๐๐
รวม	๘	๘	๑๑,๗๖๕,๐๐๐	๖	๖	๑,๙๓๕,๐๐๐	๖	๖	๑,๙๓๕,๐๐๐	๖	๖	๑,๙๓๕,๐๐๐	๖	๖	๑,๙๓๕,๐๐๐	๓๒	๓๒	๑๙,๕๐๕,๐๐๐
รวมทั้งหมวด	๒๒๕	๒๔๘	๑,๔๘๕,๘๖๖,๕๐๐	๑๕๗	๑๖๘	๖๖๗,๖๙๘,๙๕๐	๑๓๑	๑๓๔	๖๐๐,๘๑๗,๐๐๐	๑๒๑	๑๒๕	๕,๔๖๘,๔๘๘,๒๐๐	๑๑๓	๑๑๗	๕,๑๖๒,๒๗๒,๐๐๐	๗๕๗	๗๙๒	๓,๘๑๓,๑๔๖,๗๕๐

แบบ ผ.๐๒
(บัญชีรายละเอียดโครงการพัฒนา)

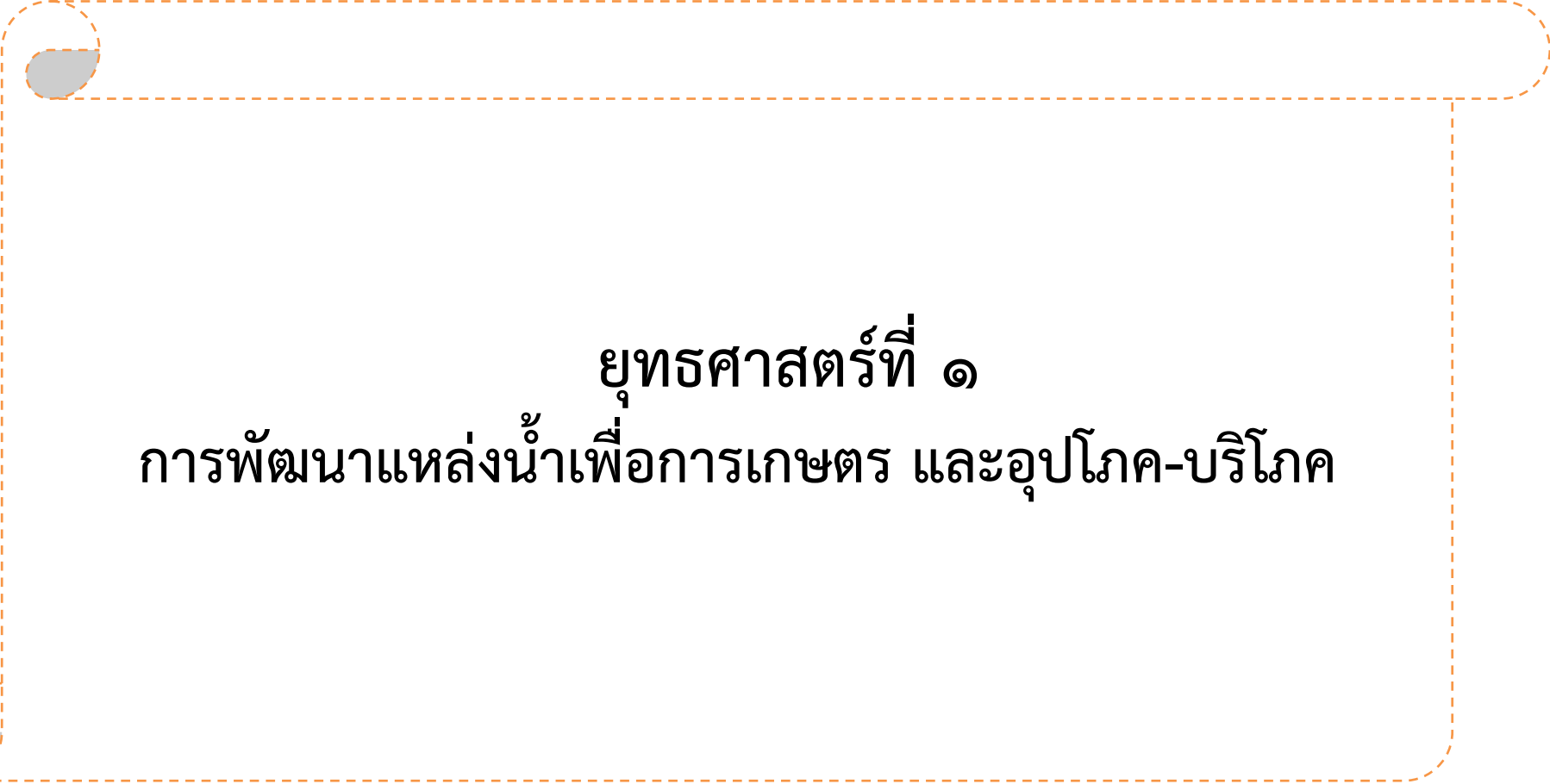

ยุทธศาสตร์ที่ ๑
การพัฒนาแหล่งน้ำเพื่อการเกษตร และอุปโภค-บริโภค

รายละเอียดโครงการพัฒนา
แผนพัฒนาท้องถิ่น (พ.ศ.๒๕๖๖-๒๕๗๐) แก้ไข ครั้งที่ ๓/๒๕๖๖
องค์การบริหารส่วนจังหวัดนครสวรรค์

แบบ ผ.๐๒

ก. ยุทธศาสตร์ชาติ ๒๐ ปี : ยุทธศาสตร์ที่ ๒ ด้านการสร้างความสามารถในการแข่งขัน

ข. แผนพัฒนาเศรษฐกิจและสังคมแห่งชาติ ฉบับที่ ๑๓ : หมายความว่า ๑ ไทยเป็นประเทศชั้นนำด้านสินค้าเกษตรและเกษตรแปรรูปมูลค่าสูง

ค. Sustainable Development Goals: SDGs : เป้าหมายที่ ๖ สร้างหลักประกันว่าจะมีการจัดให้มีน้ำและสุขอนามัยสำหรับทุกคนและมีการบริหารจัดการที่ยั่งยืนสำหรับทุกคน

ง. ยุทธศาสตร์จังหวัดนครสวรรค์ : ประเด็นการพัฒนาที่ ๒ ยกระดับภาคการเกษตรสู่การแปรรูปมูลค่าสูงและเชื่อมโยงสู่อุตสาหกรรมฐานชีวภาพ

จ. ยุทธศาสตร์การพัฒนาขององค์การปกครองส่วนท้องถิ่นในเขตจังหวัดนครสวรรค์ : ยุทธศาสตร์ที่ ๑ พัฒนาแหล่งน้ำและบริหารจัดการน้ำอย่างยั่งยืน

๑. ยุทธศาสตร์การพัฒนาขององค์การบริหารส่วนจังหวัดนครสวรรค์ : การพัฒนาแหล่งน้ำเพื่อการเกษตร และอุปโภค-บริโภค

๑.๑ กลยุทธ์ : พัฒนาและสร้างแหล่งน้ำเพื่อการเกษตรและอุปโภค-บริโภค

(๑) แผนงาน : การเกษตร

ที่	โครงการ	วัตถุประสงค์	เป้าหมาย (ผลผลิตของโครงการ)	งบประมาณ					ตัวชี้วัด (KPI)	ผลที่คาดว่าจะได้รับ	หน่วยงาน รับผิดชอบหลัก
				๒๕๖๖ (บาท)	๒๕๖๗ (บาท)	๒๕๖๘ (บาท)	๒๕๖๙ (บาท)	๒๕๗๐ (บาท)			
๑	จัดซื้อเครื่องจักรกลและยานพาหนะ งานพัฒนาแหล่งน้ำ ตามภารกิจขององค์การบริหารส่วนจังหวัดนครสวรรค์ (ทบทวนแผนฯ) (เปลี่ยนแปลง ครั้งที่ ๑/๒๕๖๕ น.๑๐ ล.๙ , เปลี่ยนแปลงครั้งที่ ๒/๒๕๖๕ น.๒ ล.๑)	๑. เพื่อให้ประชาชนได้น้ำสำหรับการอุปโภคบริโภค และ การเกษตร ๒. เพื่อเพิ่มประสิทธิภาพการปฏิบัติงานพัฒนาแหล่งน้ำตามภารกิจขององค์การบริหารส่วนจังหวัดนครสวรรค์	๑. จัดซื้อรถขุดดินตะขบชนิดบูมยาว ความยาวไม่น้อยกว่า ๑๕ เมตร เครื่องยนต์ดีเซล ขนาดไม่น้อยกว่า ๑๕๐ แรงม้า จำนวน ๙ คัน ๆ ละ ๖,๒๐๐,๐๐๐ บาท ๒. จัดซื้อรถดินตะขบชนิดบูมสั้น เครื่องยนต์ดีเซล ขนาดไม่น้อยกว่า ๑๕๐ แรงม้า จำนวน ๑๕ คัน ๆ ละ ๔,๗๓๓,๐๐๐ บาท	๕๕,๘๐๐,๐๐๐ (เงินกู้ กสอ.)	-	-	-	-	๑. จำนวนเครื่องจักรกลที่ดำเนินการจัดซื้อ ๒. ระดับความพึงพอใจของประชาชนผู้ได้รับประโยชน์	๑. ประชาชนมีน้ำเพื่อการอุปโภคบริโภคและการเกษตรอย่างเพียงพอ ๒. สามารถเพิ่มประสิทธิภาพการปฏิบัติงานพัฒนาแหล่งน้ำตามภารกิจขององค์การบริหารส่วนจังหวัดนครสวรรค์	กองช่าง

ก. ยุทธศาสตร์ชาติ ๒๐ ปี : ยุทธศาสตร์ที่ ๒ ด้านการสร้างความสามารถในการแข่งขัน

ข. แผนพัฒนาเศรษฐกิจและสังคมแห่งชาติ ฉบับที่ ๑๓ : หมายความว่า ๑ ไทยเป็นประเทศชั้นนำด้านสินค้าเกษตรและเกษตรแปรรูปมูลค่าสูง

ค. Sustainable Development Goals: SDGs : เป้าหมายที่ ๖ สร้างหลักประกันว่าจะมีการจัดให้มีน้ำและสุขอนามัยสำหรับทุกคนและมีการบริหารจัดการที่ยั่งยืนสำหรับทุกคน

ง. ยุทธศาสตร์จังหวัดนครสวรรค์ : ประเด็นการพัฒนาน้ำที่ ๒ ยกระดับภาคการเกษตรสู่การแปรรูปมูลค่าสูงและเชื่อมโยงสู่อุตสาหกรรมฐานชีวภาพ

จ. ยุทธศาสตร์การพัฒนาขององค์กรปกครองส่วนท้องถิ่นในเขตจังหวัดนครสวรรค์ : ยุทธศาสตร์ที่ ๑ พัฒนาแหล่งน้ำและบริหารจัดการน้ำอย่างยั่งยืน

๑. ยุทธศาสตร์การพัฒนาขององค์การบริหารส่วนจังหวัดนครสวรรค์ : การพัฒนาแหล่งน้ำเพื่อการเกษตร และอุปโภค-บริโภค

๑.๑ กลยุทธ์ : พัฒนาและสร้างแหล่งน้ำเพื่อการเกษตรและอุปโภค-บริโภค

(๑) แผนงาน : การเกษตร

ที่	โครงการ	วัตถุประสงค์	เป้าหมาย (ผลผลิตของโครงการ)	งบประมาณ					ตัวชี้วัด (KPI)	ผลที่คาดว่าจะได้รับ	หน่วยงาน รับผิดชอบหลัก
				๒๕๖๖ (บาท)	๒๕๖๗ (บาท)	๒๕๖๘ (บาท)	๒๕๖๙ (บาท)	๒๕๗๐ (บาท)			
๒	จัดซื้อวัสดุน้ำมันเชื้อเพลิงและหล่อลื่นในการพัฒนาแหล่งน้ำสาธารณะตามนโยบายรัฐบาล โครงการคลองสวยน้ำใส คนไทยมีความสุข และตามภารกิจขององค์การบริหารส่วนจังหวัดนครสวรรค์ (ทบทวนแผนฯ) (แก้ไข ครั้งที่ ๑/๒๕๖๕ น.๔ ล.๓)	๑. เพื่อขุดลอกแหล่งน้ำสาธารณะตามนโยบายรัฐบาล โดยใช้เครื่องจักรกลขององค์การบริหารส่วนจังหวัดนครสวรรค์ ๒. เพื่อบรรเทาความเดือดร้อนของประชาชนที่ใช้ประโยชน์จากแหล่งน้ำสาธารณะ	จัดซื้อน้ำมันเชื้อเพลิงและหล่อลื่นสำหรับใช้กับเครื่องจักรกลในการปฏิบัติงานขุดลอกแหล่งน้ำสาธารณะตามนโยบายรัฐบาลและตามภารกิจขององค์การบริหารส่วนจังหวัดนครสวรรค์ เพื่อนำมาพัฒนาและขุดลอกแหล่งน้ำสาธารณประโยชน์ภายในจังหวัดนครสวรรค์ เป็นการแก้ไขปัญหาความเดือดร้อนการขาดแคลนน้ำของเกษตรกรที่ทำการเพาะปลูกตามอำเภอต่างๆ	๒๐,๐๐๐,๐๐๐	๒๐,๐๐๐,๐๐๐	๒๐,๐๐๐,๐๐๐	๒๐,๐๐๐,๐๐๐	๒๐,๐๐๐,๐๐๐	๑. จำนวนแหล่งน้ำที่ได้รับการพัฒนา ๒. ระดับความพึงพอใจของประชาชนผู้ได้รับประโยชน์	๑. แหล่งน้ำสาธารณะได้รับการดูแลรักษาให้ปราศจากวัชพืชและขยะมูลฝอยและบรรเทาความเดือดร้อนของประชาชน ๒. สนองนโยบายรัฐบาลในการกำจัดผักตบชวาตามแหล่งน้ำสาธารณะ	กองช่าง

ก. ยุทธศาสตร์ชาติ ๒๐ ปี : ยุทธศาสตร์ที่ ๒ ด้านการสร้างความสามารถในการแข่งขัน

ข. แผนพัฒนาเศรษฐกิจและสังคมแห่งชาติ ฉบับที่ ๑๓ : หมายเหตุที่ ๑ ไทยเป็นประเทศชั้นนำด้านสินค้าเกษตรและเกษตรแปรรูปมูลค่าสูง

ค. Sustainable Development Goals: SDGs : เป้าหมายที่ ๖ สร้างหลักประกันว่าจะมีการจัดให้มีน้ำและสุขอนามัยสำหรับทุกคนและมีการบริหารจัดการที่ยั่งยืนสำหรับทุกคน

ง. ยุทธศาสตร์จังหวัดนครสวรรค์ : ประเด็นการพัฒนาที่ ๒ ยกระดับภาคการเกษตรสู่การแปรรูปมูลค่าสูงและเชื่อมโยงสู่อุตสาหกรรมฐานชีวภาพ

จ. ยุทธศาสตร์การพัฒนาขององค์การปกครองส่วนท้องถิ่นในเขตจังหวัดนครสวรรค์ : ยุทธศาสตร์ที่ ๑ พัฒนาแหล่งน้ำและบริหารจัดการน้ำอย่างยั่งยืน

๑. ยุทธศาสตร์การพัฒนาขององค์การบริหารส่วนจังหวัดนครสวรรค์ : การพัฒนาแหล่งน้ำเพื่อการเกษตร และอุปโภค-บริโภค

๑.๑ กลยุทธ์ : พัฒนาและสร้างแหล่งน้ำเพื่อการเกษตรและอุปโภค-บริโภค

(๑) แผนงาน : การเกษตร

ที่	โครงการ	วัตถุประสงค์	เป้าหมาย (ผลผลิตของโครงการ)	งบประมาณ					ตัวชี้วัด (KPI)	ผลที่คาดว่าจะได้รับ	หน่วยงาน รับผิดชอบหลัก
				๒๕๖๖ (บาท)	๒๕๖๗ (บาท)	๒๕๖๘ (บาท)	๒๕๖๙ (บาท)	๒๕๗๐ (บาท)			
๓	ขุดลอกคลองพร้อมแก้มลิง และก่อสร้างฝายน้ำล้น หมู่ที่ ๖ - หมู่ที่ ๑ ตำบลปางสวรรค์ อำเภอชุมตาบง เชื่อมต่อ ตำบลห้วยน้ำหอม อำเภอลาดยาว จังหวัดนครสวรรค์ เริ่ม N ๑๕° ๔๓' ๖.๒๑" E ๙๙° ๓๐' ๒๖.๔๙" สิ้นสุด N ๑๕° ๔๒' ๒๖.๕๒" E ๙๙° ๔๑' ๒๔.๒๒" (ทบทวนแผนที่)	เพื่อขุดลอกคลองที่ ต้นเขินให้ระบายน้ำได้ สะดวกและกักเก็บน้ำ ได้มากขึ้น	ขุดลอกคลองและแก้มลิง สภาพเดิมปากคลองกว้างเฉลี่ย ๑๑.๐๐ เมตร ก้นกว้างเฉลี่ย ๕.๕๐ เมตร ลึกเฉลี่ย ๒.๕๐ เมตร ยาว ๒๗,๐๐๐ เมตร ดำเนินการขุดลอกให้มีขนาด ปากคลองกว้าง ๑๕.๐๐ เมตร ก้นกว้าง ๖.๐๐ เมตร ลึก ๔.๐๐ เมตร ยาว ๒๗,๐๐๐ เมตร หรือมีปริมาตรดินขุดไม่น้อยกว่า ๔๗๕,๘๐๐ ลูกบาศก์เมตร ดำเนินการขุดลอกแก้มลิง จำนวน ๑ แห่ง ขนาดพื้นที่รวม ไม่น้อยกว่า ๒๔,๓๐๐ ตารางเมตร ลึก ๓.๐๐ เมตร หรือมีปริมาตร ดินขุดรวมไม่น้อยกว่า ๖๑,๖๐๐ ลูกบาศก์เมตร พร้อมก่อสร้าง ฝายน้ำล้น จำนวน ๑๒ แห่ง	๑๕,๗๐๐,๐๐๐	-	-	-	-	๑. จำนวนพื้นที่ การเกษตรที่ได้รับ ประโยชน์ ๒. ระดับความ พึงพอใจของผู้ใช้ ประโยชน์	๑. ทำให้กักเก็บน้ำและ ระบายน้ำได้ดี ๒. พื้นที่การเกษตรที่ได้รับ ประโยชน์ จำนวน ๑๖,๘๗๕ ไร่ (จำนวนครัวเรือนที่ได้รับ ประโยชน์ ต.ปางสวรรค์ ๒,๔๕๒ ครัวเรือน ต.ห้วยน้ำหอม ๒,๒๖๑ ครัวเรือน)	กองช่าง

ก. ยุทธศาสตร์ชาติ ๒๐ ปี : ยุทธศาสตร์ที่ ๒ ด้านการสร้างความสามารถในการแข่งขัน

ข. แผนพัฒนาเศรษฐกิจและสังคมแห่งชาติ ฉบับที่ ๑๓ : หมายเหตุที่ ๑ ไทยเป็นประเทศชั้นนำด้านสินค้าเกษตรและเกษตรแปรรูปมูลค่าสูง

ค. Sustainable Development Goals: SDGs : เป้าหมายที่ ๖ สร้างหลักประกันว่าจะมีการจัดให้มีน้ำและสุขอนามัยสำหรับทุกคนและมีการบริหารจัดการที่ยั่งยืนสำหรับทุกคน

ง. ยุทธศาสตร์จังหวัดนครสวรรค์ : ประเด็นการพัฒนาที่ ๒ ยกระดับภาคการเกษตรสู่การแปรรูปมูลค่าสูงและเชื่อมโยงสู่อุตสาหกรรมฐานชีวภาพ

จ. ยุทธศาสตร์การพัฒนาขององค์กรปกครองส่วนท้องถิ่นในเขตจังหวัดนครสวรรค์ : ยุทธศาสตร์ที่ ๑ พัฒนาแหล่งน้ำและบริหารจัดการน้ำอย่างยั่งยืน

๑. ยุทธศาสตร์การพัฒนาขององค์การบริหารส่วนจังหวัดนครสวรรค์ : การพัฒนาแหล่งน้ำเพื่อการเกษตร และอุปโภค-บริโภค

๑.๑ กลยุทธ์ : พัฒนาและสร้างแหล่งน้ำเพื่อการเกษตรและอุปโภค-บริโภค

(๑) แผนงาน : การเกษตร

ที่	โครงการ	วัตถุประสงค์	เป้าหมาย (ผลผลิตของโครงการ)	งบประมาณ					ตัวชี้วัด (KPI)	ผลที่คาดว่าจะได้รับ	หน่วยงาน รับผิดชอบหลัก
				๒๕๖๖ (บาท)	๒๕๖๗ (บาท)	๒๕๖๘ (บาท)	๒๕๖๙ (บาท)	๒๕๗๐ (บาท)			
๔	ขุดลอกคลองพร้อมตาดคอนกรีต หมู่ที่ ๙ ตำบลหนองนมวัว อำเภอลาดยาว เชื่อมต่อ ตำบลหนองกระโดน อำเภอเมืองนครสวรรค์ จังหวัดนครสวรรค์ เริ่ม N ๑๕° ๔๖' ๕๕.๒๘" E ๙๙° ๔๙' ๔๓.๖๐" สิ้นสุด N ๑๕° ๔๗' ๔๗.๔๖" E ๙๙° ๕๒' ๓๒.๘๒" (ทบทวนแผนที่)	เพื่อขุดลอกคลองที่ ต้นเขินให้ระบายน้ำได้ สะดวกและกักเก็บน้ำ ได้มากขึ้น และป้องกันน้ำกัดเซาะ ดินบริเวณริมตลิ่ง	ขุดลอกคลองพร้อมตาดคอนกรีต สภาพเดิมปากคลองกว้างเฉลี่ย ๑๐.๐๐ เมตร ก้นกว้างเฉลี่ย ๓.๐๐ เมตร ลึกเฉลี่ย ๒.๐๐ เมตร ยาว ๔,๔๔๐ เมตร ดำเนินการ ขุดลอกคลองให้มีปากคลองกว้าง ๑๑.๐๐ เมตร ก้นกว้าง ๓.๕๐ เมตร ลึก ๒.๕๐ เมตร ยาว ๔,๔๔๐ เมตร หรือมีปริมาตรดินขุดไม่น้อยกว่า ๒๒,๗๐๐ ลูกบาศก์เมตร และพื้นที่ตาดคอนกรีต ไม่น้อยกว่า ๕๗,๒๗๖ ตารางเมตร พร้อมติดตั้งป้ายประชาสัมพันธ์ โครงการ รายละเอียดตามแบบที่ อบจ. กำหนด	๑๕,๐๐๐,๐๐๐	-	-	-	-	๑. จำนวนพื้นที่ การเกษตรที่ได้รับ ประโยชน์ ๒. ระดับความ พึงพอใจของผู้ใช้ ประโยชน์	๑. ทำให้กักเก็บน้ำและ ระบายน้ำได้ดี ๒. พื้นที่การเกษตร ที่ได้รับประโยชน์ จำนวน ๒,๗๕๐ ไร่ (จำนวนครัวเรือน ที่ได้รับประโยชน์ ต.หนองนมวัว ๑,๗๒๙ ครัวเรือน ต.หนองกระโดน ๕,๖๐๘ ครัวเรือน)	กองช่าง

ก. ยุทธศาสตร์ชาติ ๒๐ ปี : ยุทธศาสตร์ที่ ๒ ด้านการสร้างความสามารถในการแข่งขัน

ข. แผนพัฒนาเศรษฐกิจและสังคมแห่งชาติ ฉบับที่ ๑๓ : หมายเหตุที่ ๑ ไทยเป็นประเทศชั้นนำด้านสินค้าเกษตรและเกษตรแปรรูปมูลค่าสูง

ค. Sustainable Development Goals: SDGs : เป้าหมายที่ ๖ สร้างหลักประกันว่าจะมีการจัดให้มีน้ำและสุขอนามัยสำหรับทุกคนและมีการบริหารจัดการที่ยั่งยืนสำหรับทุกคน

ง. ยุทธศาสตร์จังหวัดนครสวรรค์ : ประเด็นการพัฒนาที่ ๒ ยกระดับภาคการเกษตรสู่การแปรรูปมูลค่าสูงและเชื่อมโยงสู่อุตสาหกรรมฐานชีวภาพ

จ. ยุทธศาสตร์การพัฒนาขององค์กรปกครองส่วนท้องถิ่นในเขตจังหวัดนครสวรรค์ : ยุทธศาสตร์ที่ ๑ พัฒนาแหล่งน้ำและบริหารจัดการน้ำอย่างยั่งยืน

๑. ยุทธศาสตร์การพัฒนาขององค์การบริหารส่วนจังหวัดนครสวรรค์ : การพัฒนาแหล่งน้ำเพื่อการเกษตร และอุปโภค-บริโภค

๑.๑ กลยุทธ์ : พัฒนาและสร้างแหล่งน้ำเพื่อการเกษตรและอุปโภค-บริโภค

(๑) แผนงาน : การเกษตร

ที่	โครงการ	วัตถุประสงค์	เป้าหมาย (ผลผลิตของโครงการ)	งบประมาณ					ตัวชี้วัด (KPI)	ผลที่คาดว่าจะได้รับ	หน่วยงาน รับผิดชอบหลัก
				๒๕๖๖ (บาท)	๒๕๖๗ (บาท)	๒๕๖๘ (บาท)	๒๕๖๙ (บาท)	๒๕๗๐ (บาท)			
๕	ขุดลอกอ่างเก็บน้ำ หมู่ที่ ๑๖ ตำบลอุดมธัญญา อำเภอตากฟ้า จังหวัดนครสวรรค์ พิกัด N ๑๕° ๒๖' ๗.๒๐" E ๑๐๐° ๒๕' ๑.๕๘" (ทบทวนแผนที่)	เพื่อขุดลอกอ่างเก็บน้ำที่ต้นเขินให้สามารถกักเก็บน้ำไว้ใช้ได้มากขึ้น	ขุดลอกอ่างเก็บน้ำขนาดพื้นที่ไม่น้อยกว่า ๑๑๘,๔๐๐ ตารางเมตร ลึก ๓.๐๐ เมตร หรือมีปริมาตรดินขุดไม่น้อยกว่า ๓๖๐,๘๐๐ ลูกบาศก์เมตร รายละเอียดตามแบบที่ อบจ. กำหนด	๑๕,๐๐๐,๐๐๐	-	-	-	-	๑. จำนวนพื้นที่การเกษตรที่ได้รับประโยชน์ ๒. ระดับความพึงพอใจของผู้ใช้ประโยชน์	๑. ทำให้กักเก็บน้ำและระบายน้ำได้ดี ๒. พื้นที่การเกษตรที่ได้รับประโยชน์ จำนวน ๑,๐๐๐ ไร่ (จำนวนครัวเรือนที่ได้รับประโยชน์ ๓. อนุมัติสัญญา ๓,๗๑๘ ครัวเรือน)	กองช่าง

ก. ยุทธศาสตร์ชาติ ๒๐ ปี : ยุทธศาสตร์ที่ ๒ ด้านการสร้างความสามารถในการแข่งขัน

ข. แผนพัฒนาเศรษฐกิจและสังคมแห่งชาติ ฉบับที่ ๑๓ : หมายความว่า ๑ ไทยเป็นประเทศชั้นนำด้านสินค้าเกษตรและเกษตรแปรรูปมูลค่าสูง

ค. Sustainable Development Goals: SDGs : เป้าหมายที่ ๖ สร้างหลักประกันว่าจะมีการจัดให้มีน้ำและสุขอนามัยสำหรับทุกคนและมีการบริหารจัดการที่ยั่งยืนสำหรับทุกคน

ง. ยุทธศาสตร์จังหวัดนครสวรรค์ : ประเด็นการพัฒนาที่ ๒ ยกระดับภาคการเกษตรสู่การแปรรูปมูลค่าสูงและเชื่อมโยงสู่อุตสาหกรรมฐานชีวภาพ

จ. ยุทธศาสตร์การพัฒนาขององค์กรปกครองส่วนท้องถิ่นในเขตจังหวัดนครสวรรค์ : ยุทธศาสตร์ที่ ๑ พัฒนาแหล่งน้ำและบริหารจัดการน้ำอย่างยั่งยืน

๑. ยุทธศาสตร์การพัฒนาขององค์การบริหารส่วนจังหวัดนครสวรรค์ : การพัฒนาแหล่งน้ำเพื่อการเกษตร และอุปโภค-บริโภค

๑.๑ กลยุทธ์ : พัฒนาและสร้างแหล่งน้ำเพื่อการเกษตรและอุปโภค-บริโภค

(๑) แผนงาน : การเกษตร

ที่	โครงการ	วัตถุประสงค์	เป้าหมาย (ผลผลิตของโครงการ)	งบประมาณ					ตัวชี้วัด (KPI)	ผลที่คาดว่าจะได้รับ	หน่วยงาน รับผิดชอบหลัก
				๒๕๖๖ (บาท)	๒๕๖๗ (บาท)	๒๕๖๘ (บาท)	๒๕๖๙ (บาท)	๒๕๗๐ (บาท)			
๖	ขุดลอกอ่างเก็บน้ำ หมู่ที่ ๕ ตำบลวังบ่อ อำเภอหนองบัว จังหวัดนครสวรรค์ พิกัดอ่างเล็ก N ๑๕° ๔๕' ๒๑.๗๓" E ๑๐๐° ๓๗' ๒๕.๔๔" พิกัดอ่างใหญ่ N ๑๕° ๔๕' ๓๔.๘๖" E ๑๐๐° ๓๘' ๒๕.๑๗" (ทบทุนแผนฯ)	เพื่อขุดลอกอ่างเก็บน้ำที่ต้นเขินให้สามารถกักเก็บน้ำไว้ใช้ได้มากขึ้น	ขุดลอกอ่างเก็บน้ำ อ่างเล็ก ขุดลอกอ่างเก็บน้ำพื้นที่ดำเนินการไม่น้อยกว่า ๙,๗๕๐ ตารางเมตร ลึก ๒.๕๐ เมตร อ่างใหญ่ ขุดลอกอ่างเก็บน้ำพื้นที่ดำเนินการไม่น้อยกว่า ๔๐,๕๙๐ ตารางเมตร ลึก ๒.๕๐ เมตร หรือปริมาตรดินขุดไม่น้อยกว่า ๑๑๘,๐๐๐ ลูกบาศก์เมตร รายละเอียดตามแบบที่ อบจ. กำหนด	๖,๐๐๐,๐๐๐	-	-	-	-	๑. จำนวนพื้นที่การเกษตรที่ได้รับประโยชน์ ๒. ระดับความพึงพอใจของผู้ใช้ประโยชน์	๑. ทำให้กักเก็บน้ำและระบายน้ำได้ดี ๒. พื้นที่การเกษตรที่ได้รับประโยชน์จำนวน ๑,๖๐๐ ไร่ (จำนวนครัวเรือนที่ได้รับประโยชน์ ต.วังบ่อ ๔,๐๐๘ ครัวเรือน)	กองช่าง

ก. ยุทธศาสตร์ชาติ ๒๐ ปี : ยุทธศาสตร์ที่ ๒ ด้านการสร้างความสามารถในการแข่งขัน

ข. แผนพัฒนาเศรษฐกิจและสังคมแห่งชาติ ฉบับที่ ๑๓ : หมายความว่า ๑ ไทยเป็นประเทศชั้นนำด้านสินค้าเกษตรและเกษตรแปรรูปมูลค่าสูง

ค. Sustainable Development Goals: SDGs : เป้าหมายที่ ๖ สร้างหลักประกันว่าจะมีการจัดให้มีน้ำและสุขอนามัยสำหรับทุกคนและมีการบริหารจัดการที่ยั่งยืนสำหรับทุกคน

ง. ยุทธศาสตร์จังหวัดนครสวรรค์ : ประเด็นการพัฒนาที่ ๒ ยกระดับภาคการเกษตรสู่การแปรรูปมูลค่าสูงและเชื่อมโยงสู่อุตสาหกรรมฐานชีวภาพ

จ. ยุทธศาสตร์การพัฒนาขององค์กรปกครองส่วนท้องถิ่นในเขตจังหวัดนครสวรรค์ : ยุทธศาสตร์ที่ ๑ พัฒนาแหล่งน้ำและบริหารจัดการน้ำอย่างยั่งยืน

๑. ยุทธศาสตร์การพัฒนาขององค์การบริหารส่วนจังหวัดนครสวรรค์ : การพัฒนาแหล่งน้ำเพื่อการเกษตร และอุปโภค-บริโภค

๑.๑ กลยุทธ์ : พัฒนาและสร้างแหล่งน้ำเพื่อการเกษตรและอุปโภค-บริโภค

(๑) แผนงาน : การเกษตร

ที่	โครงการ	วัตถุประสงค์	เป้าหมาย (ผลผลิตของโครงการ)	งบประมาณ					ตัวชี้วัด (KPI)	ผลที่คาดว่าจะได้รับ	หน่วยงาน รับผิดชอบหลัก
				๒๕๖๖ (บาท)	๒๕๖๗ (บาท)	๒๕๖๘ (บาท)	๒๕๖๙ (บาท)	๒๕๗๐ (บาท)			
๗	ขุดลอกคลองพร้อมแก้มลิง หมู่ที่ ๑, ๙ ตำบลหนองตาว เชื่อมต่อ ตำบลหนองกรด อำเภอบรรพตพิสัย จังหวัดนครสวรรค์ เริ่ม N ๑๖° ๗' ๑๕.๐๙" E ๑๐๐° ๒' ๓๑.๑๐" สิ้นสุด N ๑๖° ๗' ๑๗.๕๒" E ๑๐๐° ๒' ๕๘.๖๖" (ทบทวนแผนฯ)	เพื่อขุดลอกคลองที่ ต้นเขินให้ระบายน้ำได้ สะดวกและกักเก็บน้ำ ได้มากขึ้น	ขุดลอกคลองพร้อมแก้มลิง โดยแบ่งเป็น ๒ ลักษณะ ดังนี้ ดำเนินการขุดลอกคลอง สภาพเดิม ปากคลองกว้างเฉลี่ย ๒๐.๐๐ เมตร กันกว้างเฉลี่ย ๑๔.๐๐ เมตร ลึกเฉลี่ย ๑.๕๐ เมตร ยาว ๔๐๐ เมตร ดำเนินการขุดลอกให้มีขนาดปากคลอง กว้าง ๒๕.๐๐ เมตร กันกว้าง ๑๓.๐๐ เมตร ลึก ๔.๐๐ เมตร ยาว ๔๐๐ เมตร หรือมีปริมาตรดินขุด ไม่น้อยกว่า ๒๐,๒๐๐ ลูกบาศก์เมตร รายละเอียดตามแบบที่ อบจ. กำหนด ดำเนินการขุดลอกแก้มลิง จำนวน ๒ แห่ง ขนาดพื้นที่รวมไม่น้อยกว่า ๓๑,๐๐๐ ตารางเมตร ลึกรวม ๕.๐๐ เมตร หรือมีปริมาตรดินขุดรวม ไม่น้อยกว่า ๑๐๑,๐๐๐ ลูกบาศก์เมตร พร้อมก่อสร้างประตูระบายน้ำ ขนาด ๒-๒x๒ เมตร ยาว ๑๒ เมตร จำนวน ๑ แห่ง รายละเอียดตามแบบที่ อบจ. กำหนด	๘,๐๐๐,๐๐๐	-	-	-	-	๑. จำนวนพื้นที่ การเกษตรที่ได้รับ ประโยชน์ ๒. ระดับความ พึงพอใจของผู้ใช้ ประโยชน์	๑. ทำให้กักเก็บน้ำและ ระบายน้ำได้ดี ๒. พื้นที่การเกษตร ที่ได้รับประโยชน์ จำนวน ๗,๗๐๐ ไร่ (จำนวนครัวเรือน ที่ได้รับประโยชน์ ต.หนองตาว ๒,๐๘๑ ครัวเรือน ต.หนองกรด ๔,๐๒๑ ครัวเรือน)	กองช่าง

ก. ยุทธศาสตร์ชาติ ๒๐ ปี : ยุทธศาสตร์ที่ ๒ ด้านการสร้างความสามารถในการแข่งขัน

ข. แผนพัฒนาเศรษฐกิจและสังคมแห่งชาติ ฉบับที่ ๑๓ : หมายเหตุที่ ๑ ไทยเป็นประเทศชั้นนำด้านสินค้าเกษตรและเกษตรแปรรูปมูลค่าสูง

ค. Sustainable Development Goals: SDGs : เป้าหมายที่ ๖ สร้างหลักประกันว่าจะมีการจัดให้มีน้ำและสุขอนามัยสำหรับทุกคนและมีการบริหารจัดการที่ยั่งยืนสำหรับทุกคน

ง. ยุทธศาสตร์จังหวัดนครสวรรค์ : ประเด็นการพัฒนาที่ ๒ ยกระดับภาคการเกษตรสู่การแปรรูปมูลค่าสูงและเชื่อมโยงสู่อุตสาหกรรมฐานชีวภาพ

จ. ยุทธศาสตร์การพัฒนาขององค์กรปกครองส่วนท้องถิ่นในเขตจังหวัดนครสวรรค์ : ยุทธศาสตร์ที่ ๑ พัฒนาแหล่งน้ำและบริหารจัดการน้ำอย่างยั่งยืน

๑. ยุทธศาสตร์การพัฒนาขององค์การบริหารส่วนจังหวัดนครสวรรค์ : การพัฒนาแหล่งน้ำเพื่อการเกษตร และอุปโภค-บริโภค

๑.๑ กลยุทธ์ : พัฒนาและสร้างแหล่งน้ำเพื่อการเกษตรและอุปโภค-บริโภค

(๑) แผนงาน : การเกษตร

ที่	โครงการ	วัตถุประสงค์	เป้าหมาย (ผลผลิตของโครงการ)	งบประมาณ					ตัวชี้วัด (KPI)	ผลที่คาดว่าจะได้รับ	หน่วยงาน รับผิดชอบหลัก
				๒๕๖๖ (บาท)	๒๕๖๗ (บาท)	๒๕๖๘ (บาท)	๒๕๖๙ (บาท)	๒๕๗๐ (บาท)			
๘	ขุดลอกคลองพร้อมแก้มลิง หมู่ที่ ๕ ตำบลหนองตาว อำเภอบรรพตพิสัย จังหวัดนครสวรรค์ เริ่ม N ๑๖° ๖' ๔๙.๒๕" E ๑๐๐° ๔' ๓๖.๕๗" สิ้นสุด N ๑๖° ๖' ๗.๔๕" E ๑๐๐° ๕' ๒๔.๘๑" (ทบทวนแผนที่)	เพื่อขุดลอกคลองที่ ต้นเงินให้ระบายน้ำได้ สะดวกและกักเก็บน้ำ ได้มากขึ้น	ขุดลอกคลองพร้อมแก้มลิง โดยแบ่งเป็น ๒ ลักษณะ ดังนี้ ดำเนินการขุดลอกคลองสภาพเดิม ปากคลองกว้างเฉลี่ย ๖.๐๐ เมตร กันกว้างเฉลี่ย ๑.๐๐ เมตร ลึกเฉลี่ย ๑.๕๐ เมตร ยาว ๑,๕๐๐ เมตร ดำเนินการขุดลอกให้มีขนาดปากคลอง กว้าง ๘.๐๐ เมตร กันกว้าง ๑.๐๐ เมตร ลึก ๓.๐๐ เมตรยาว ๑,๕๐๐ เมตร หรือมีปริมาตรดินขุดไม่น้อยกว่า ๑๒,๓๗๕ ลูกบาศก์เมตร รายละเอียด ตามแบบที่ อบจ.กำหนด ดำเนินการ ขุดลอกแก้มลิง ขนาดพื้นที่ไม่น้อยกว่า ๓๒,๐๐๐ ตารางเมตร ลึกรวม ๕.๐๐ เมตร หรือมีปริมาตรดินขุดรวม ไม่น้อยกว่า ๙๐,๐๐๐ ลูกบาศก์เมตร พร้อมก่อสร้างประตู ระบายน้ำ ขนาด ๑-๑.๕๐x๑.๕๐ เมตร ยาว ๑๒ เมตร จำนวน ๒ แห่ง รายละเอียดตามแบบที่ อบจ. กำหนด	๘,๐๐๐,๐๐๐	-	-	-	-	๑. จำนวนพื้นที่ การเกษตรที่ได้รับ ประโยชน์ ๒. ระดับความ พึงพอใจของผู้ใช้ ประโยชน์	๑. ทำให้กักเก็บน้ำและ ระบายน้ำได้ดี ๒. พื้นที่การเกษตร ที่ได้รับประโยชน์ จำนวน ๕,๗๒๔ ไร่ (จำนวนครัวเรือน ที่ได้รับประโยชน์ ต.หนองตาว ๒,๐๘๑ ครัวเรือน)	กองช่าง

ก. ยุทธศาสตร์ชาติ ๒๐ ปี : ยุทธศาสตร์ที่ ๒ ด้านการสร้างความสามารถในการแข่งขัน

ข. แผนพัฒนาเศรษฐกิจและสังคมแห่งชาติ ฉบับที่ ๑๓ : หมายความว่า ๑ ไทยเป็นประเทศชั้นนำด้านสินค้าเกษตรและเกษตรแปรรูปมูลค่าสูง

ค. Sustainable Development Goals: SDGs : เป้าหมายที่ ๖ สร้างหลักประกันว่าจะมีการจัดให้มีน้ำและสุขอนามัยสำหรับทุกคนและมีการบริหารจัดการที่ยั่งยืนสำหรับทุกคน

ง. ยุทธศาสตร์จังหวัดนครสวรรค์ : ประเด็นการพัฒนาที่ ๒ ยกระดับภาคการเกษตรสู่การแปรรูปมูลค่าสูงและเชื่อมโยงสู่อุตสาหกรรมฐานชีวภาพ

จ. ยุทธศาสตร์การพัฒนาขององค์กรปกครองส่วนท้องถิ่นในเขตจังหวัดนครสวรรค์ : ยุทธศาสตร์ที่ ๑ พัฒนาแหล่งน้ำและบริหารจัดการน้ำอย่างยั่งยืน

๑. ยุทธศาสตร์การพัฒนาขององค์การบริหารส่วนจังหวัดนครสวรรค์ : การพัฒนาแหล่งน้ำเพื่อการเกษตร และอุปโภค-บริโภค

๑.๑ กลยุทธ์ : พัฒนาและสร้างแหล่งน้ำเพื่อการเกษตรและอุปโภค-บริโภค

(๑) แผนงาน : การเกษตร

ที่	โครงการ	วัตถุประสงค์	เป้าหมาย (ผลผลิตของโครงการ)	งบประมาณ					ตัวชี้วัด (KPI)	ผลที่คาดว่าจะได้รับ	หน่วยงาน รับผิดชอบหลัก
				๒๕๖๖ (บาท)	๒๕๖๗ (บาท)	๒๕๖๘ (บาท)	๒๕๖๙ (บาท)	๒๕๗๐ (บาท)			
แผนพัฒนาท้องถิ่น (พ.ศ.๒๕๖๖-๒๕๗๐) เพิ่มเติม ครั้งที่ ๑/๒๕๖๕											
๘	ขุดลอกคลองพร้อมตาดคอนกรีตเสริมเหล็ก หมู่ที่ ๖ ตำบลเนินแก้ว อำเภอโกรกพระ เชื่อมต่อ หมู่ที่ ๘ ตำบลยางขาว อำเภอพยุหะคีรี จังหวัดนครสวรรค์ เริ่มต้น N ๑๕° ๓๑' ๐๙.๕" ๑๐๐° ๐๓' ๒๙.๘" สิ้นสุด N ๑๕° ๓๑' ๐๙.๑" ๑๐๐° ๐๒' ๓๐.๐" (ปสผ. ๑) (เพิ่มเติม ครั้งที่ ๑/๒๕๖๕ น.๔ ล.๑)	๑. เพื่อเพิ่มปริมาณการกักเก็บน้ำ ให้เพียงพอต่อการเกษตรและ อุปโภค-บริโภค ๒. เพื่อเพิ่มประสิทธิภาพการ ป้องกันการกัดเซาะดินบริเวณ ริมตลิ่ง	ขุดลอกคลอง สภาพเดิม ปากกว้างเฉลี่ย ๔.๙๐ เมตร ก้นกว้างเฉลี่ย ๑.๗๖ เมตร ลึกเฉลี่ย ๒.๐๕ เมตร ยาว ๑,๗๘๕ เมตร ดำเนินการขุดลอกให้มีขนาด ปากกว้าง ๕.๐๐ เมตร ก้นกว้าง ๐.๕๐ เมตร ลึก ๑.๘๐ เมตร ยาว ๑,๗๘๕ เมตร หรือมีปริมาตร ดินขุดไม่น้อยกว่า ๑,๘๐๐ ลูกบาศก์เมตร พร้อมตาดคอนกรีตเสริมเหล็ก ไม่น้อยกว่า ๑๒,๒๔๕ ตารางเมตร รายละเอียดตามที่ อบจ.กำหนด	๔,๐๐๐,๐๐๐	๔,๘๐๐,๐๐๐	-	-	-	๑. จำนวนพื้นที่ การเกษตรที่ได้รับ ประโยชน์ ๒. ระดับความ พึงพอใจของผู้ใช้ ประโยชน์	๑. สามารถกักเก็บน้ำ และระบายน้ำได้ดี ทำให้ประชาชนมีน้ำ เพื่อการเกษตรและ อุปโภค-บริโภคเพียงพอ ๒. พื้นที่การเกษตร ที่ได้รับประโยชน์ จำนวน ๕๕๗ ไร่ (ต.เนินแก้ว ๖๐๔ ไร่ ต.ยาวขาว ๑,๗๒๓ ไร่)	กองช่าง

ก. ยุทธศาสตร์ชาติ ๒๐ ปี : ยุทธศาสตร์ที่ ๒ ด้านการสร้างความสามารถในการแข่งขัน

ข. แผนพัฒนาเศรษฐกิจและสังคมแห่งชาติ ฉบับที่ ๑๓ : หมายความว่า ๑ ไทยเป็นประเทศชั้นนำด้านสินค้าเกษตรและเกษตรแปรรูปมูลค่าสูง

ค. Sustainable Development Goals: SDGs : เป้าหมายที่ ๖ สร้างหลักประกันว่าจะมีการจัดให้มีน้ำและสุขอนามัยสำหรับทุกคนและมีการบริหารจัดการที่ยั่งยืนสำหรับทุกคน

ง. ยุทธศาสตร์จังหวัดนครสวรรค์ : ประเด็นการพัฒนาที่ ๒ ยกระดับภาคการเกษตรสู่การแปรรูปมูลค่าสูงและเชื่อมโยงสู่อุตสาหกรรมฐานชีวภาพ

จ. ยุทธศาสตร์การพัฒนาขององค์กรปกครองส่วนท้องถิ่นในเขตจังหวัดนครสวรรค์ : ยุทธศาสตร์ที่ ๑ พัฒนาแหล่งน้ำและบริหารจัดการน้ำอย่างยั่งยืน

๑. ยุทธศาสตร์การพัฒนาขององค์การบริหารส่วนจังหวัดนครสวรรค์ : การพัฒนาแหล่งน้ำเพื่อการเกษตร และอุปโภค-บริโภค

๑.๑ กลยุทธ์ : พัฒนาและสร้างแหล่งน้ำเพื่อการเกษตรและอุปโภค-บริโภค

(๑) แผนงาน : การเกษตร

ที่	โครงการ	วัตถุประสงค์	เป้าหมาย (ผลผลิตของโครงการ)	งบประมาณ					ตัวชี้วัด (KPI)	ผลที่คาดว่าจะได้รับ	หน่วยงาน รับผิดชอบ หลัก
				๒๕๖๖ (บาท)	๒๕๖๗ (บาท)	๒๕๖๘ (บาท)	๒๕๖๙ (บาท)	๒๕๗๐ (บาท)			
๑๐	ขุดลอกคลอง หมู่ที่ ๔, ๕ ตำบลท่าจิว เชื่อมต่อดำบลอ่างทอง อำเภอบรรพตพิสัย จังหวัดนครสวรรค์ เริ่มต้น N ๑๕° ๕๔' ๒๓.๑๖" ๙๙° ๕๕' ๓.๐๐" สิ้นสุด N ๑๕° ๕๓' ๒๐.๗๒" ๙๙° ๕๖' ๐.๕๕" (ปสผ. ๒) (เพิ่มเติม ครั้งที่ ๑/๒๕๖๕ น.๕ ล.๒)	๑. เพื่อเพิ่มปริมาณการกักเก็บน้ำให้เพียงพอต่อการเกษตรและอุปโภค-บริโภค ๒. เพื่อช่วยระบายน้ำ กรณีน้ำหลากในพื้นที่	ขุดลอกคลอง สภาพเดิม ปากกว้างเฉลี่ย ๑๕.๐๐-๑๘.๐๐ เมตร ก้นกว้างเฉลี่ย ๑๐.๐๐-๑๓.๐๐ เมตร ลึกเฉลี่ย ๒.๕๐ เมตร ยาว ๔,๔๐๐ เมตร ดำเนินการขุดลอกให้มีขนาดปากกว้าง ๑๖.๐๐-๒๐.๐๐ เมตร ก้นกว้าง ๔.๐๐-๘.๐๐ เมตร ลึก ๔.๐๐ เมตร ยาว ๔,๔๐๐ เมตร หรือมีปริมาตรดินขุดไม่น้อยกว่า ๙๑,๓๐๐ ลูกบาศก์เมตร รายละเอียดตามแบบที่ อบจ.กำหนด	๔,๐๐๐,๐๐๐	-	-	-	-	๑. จำนวนพื้นที่การเกษตรที่ได้รับประโยชน์ ๒. ระดับความพึงพอใจของผู้ใช้ประโยชน์	๑. สามารถกักเก็บน้ำและระบายน้ำได้ดีทำให้ประชาชนมีน้ำเพื่อการเกษตรและอุปโภค-บริโภคเพียงพอ ๒. พื้นที่การเกษตรที่ได้รับประโยชน์ ๒,๘๐๐ ไร่ (๓.ท่าจิว ๕๖๖ ไร่ ๖๖๘ ไร่) ๖๖๘ ไร่ ๖๖๘ ไร่	กองช่าง
รวม ๑๐	โครงการ/๑๑ กิจกรรม			๒๒๒,๙๙๕,๐๐๐	๒๔,๘๐๐,๐๐๐	๒๐,๐๐๐,๐๐๐	๒๐,๐๐๐,๐๐๐	๒๐,๐๐๐,๐๐๐			

ก. ยุทธศาสตร์ชาติ ๒๐ ปี : ยุทธศาสตร์ที่ ๒ ด้านการสร้างความสามารถในการแข่งขัน

ข. แผนพัฒนาเศรษฐกิจและสังคมแห่งชาติ ฉบับที่ ๑๓ : หมายเหตุที่ ๑ ไทยเป็นประเทศชั้นนำด้านสินค้าเกษตรและเกษตรแปรรูปมูลค่าสูง

ค. Sustainable Development Goals: SDGs : เป้าหมายที่ ๖ สร้างหลักประกันว่าจะมีการจัดให้มีน้ำและสุขอนามัยสำหรับทุกคนและมีการบริหารจัดการที่ยั่งยืนสำหรับทุกคน

ง. ยุทธศาสตร์จังหวัดนครสวรรค์ : ประเด็นการพัฒนาที่ ๒ ยกระดับภาคการเกษตรสู่การแปรรูปมูลค่าสูงและเชื่อมโยงสู่อุตสาหกรรมฐานชีวภาพ

จ. ยุทธศาสตร์การพัฒนาขององค์กรปกครองส่วนท้องถิ่นในเขตจังหวัดนครสวรรค์ : ยุทธศาสตร์ที่ ๑ พัฒนาแหล่งน้ำและบริหารจัดการน้ำอย่างยั่งยืน

๑. ยุทธศาสตร์การพัฒนาขององค์การบริหารส่วนจังหวัดนครสวรรค์ : การพัฒนาแหล่งน้ำเพื่อการเกษตร และอุปโภค-บริโภค

๑.๑ กลยุทธ์ : พัฒนาและสร้างแหล่งน้ำเพื่อการเกษตร และอุปโภค-บริโภค

(๒) แผนงาน : อุตสาหกรรมและการโยธา

ที่	โครงการ	วัตถุประสงค์	เป้าหมาย (ผลผลิตของโครงการ)	งบประมาณ					ตัวชี้วัด (KPI)	ผลที่คาดว่าจะได้รับ	หน่วยงาน รับผิดชอบหลัก
				๒๕๖๖ (บาท)	๒๕๖๗ (บาท)	๒๕๖๘ (บาท)	๒๕๖๙ (บาท)	๒๕๗๐ (บาท)			
๑	ก่อสร้างฝายน้ำล้น หมู่ที่ ๑๔ ตำบลบางเคียน อำเภอลาดหลุมแก้ว จังหวัดนครสวรรค์ พิกัด N ๑๕° ๔๗' ๕๔.๑๒" E ๑๐๐° ๐๙' ๕๕.๕๕" (ทบทวนแผนฯ)	เพื่อกักเก็บน้ำได้มากขึ้น และชะลอการไหลหลากของน้ำในลำคลอง	ก่อสร้างฝายน้ำล้น ความยาวไม่น้อยกว่า ๙๐ เมตร กว้าง ๘.๐๐ เมตร จำนวน ๑ แห่ง รายละเอียดตามแบบที่ อบจ. กำหนด	๕,๐๐๐,๐๐๐	-	-	-	-	๑. จำนวนพื้นที่การเกษตรที่ได้รับประโยชน์ ๒. ระดับความพึงพอใจของผู้ใช้ประโยชน์	๑. ทำให้กักเก็บน้ำและชะลอการไหลหลากของน้ำในลำคลอง ๒. พื้นที่การเกษตรที่ได้รับประโยชน์ จำนวน ๔,๒๐๐ ไร่ (จำนวนครัวเรือนที่ได้รับประโยชน์ ต.บางเคียน ๑,๘๖๐ ครัวเรือน)	กองช่าง

ก. ยุทธศาสตร์ชาติ ๒๐ ปี : ยุทธศาสตร์ที่ ๒ ด้านการสร้างความสามารถในการแข่งขัน

ข. แผนพัฒนาเศรษฐกิจและสังคมแห่งชาติ ฉบับที่ ๑๓ : หมายเหตุที่ ๑ ไทยเป็นประเทศชั้นนำด้านสินค้าเกษตรและเกษตรแปรรูปมูลค่าสูง

ค. Sustainable Development Goals: SDGs : เป้าหมายที่ ๖ สร้างหลักประกันว่าจะมีการจัดให้มีน้ำและสุขอนามัยสำหรับทุกคนและมีการบริหารจัดการที่ยั่งยืนสำหรับทุกคน

ง. ยุทธศาสตร์จังหวัดนครสวรรค์ : ประเด็นการพัฒนาที่ ๒ ยกระดับภาคการเกษตรสู่การแปรรูปมูลค่าสูงและเชื่อมโยงสู่อุตสาหกรรมฐานชีวภาพ

จ. ยุทธศาสตร์การพัฒนาขององค์กรปกครองส่วนท้องถิ่นในเขตจังหวัดนครสวรรค์ : ยุทธศาสตร์ที่ ๑ พัฒนาแหล่งน้ำและบริหารจัดการน้ำอย่างยั่งยืน

๑. ยุทธศาสตร์การพัฒนาขององค์การบริหารส่วนจังหวัดนครสวรรค์ : การพัฒนาแหล่งน้ำเพื่อการเกษตร และอุปโภค-บริโภค

๑.๑ กลยุทธ์ : พัฒนาและสร้างแหล่งน้ำเพื่อการเกษตร และอุปโภค-บริโภค

(๒) แผนงาน : อุตสาหกรรมและการโยธา

ที่	โครงการ	วัตถุประสงค์	เป้าหมาย (ผลผลิตของโครงการ)	งบประมาณ					ตัวชี้วัด (KPI)	ผลที่คาดว่าจะได้รับ	หน่วยงาน รับผิดชอบหลัก
				๒๕๖๖ (บาท)	๒๕๖๗ (บาท)	๒๕๖๘ (บาท)	๒๕๖๙ (บาท)	๒๕๗๐ (บาท)			
๒	วางท่อส่งน้ำอ่างเก็บน้ำเขาพระ ๑ หมู่ที่ ๑๒ ตำบลหนองกลับ อำเภอหนองบัว จังหวัดนครสวรรค์ เริ่มต้น N ๑๕° ๕๒' ๒๕.๑๗" E ๑๐๐° ๓๙' ๒๘.๙๔" สิ้นสุด N ๑๕° ๕๒' ๑๖.๑๑" E ๑๐๐° ๓๔' ๕๓.๐๗" (ทบทวนแผนฯ)	เพื่อวางท่อส่งน้ำจากอ่างเก็บน้ำเขาพระ ๑ เข้าสู่บ่อน้ำภายในเขตอำเภอหนองบัว	วางท่อส่งน้ำ ขนาดเส้นผ่าศูนย์กลาง ๒๐๐ - ๔๐๐ มิลลิเมตร ความยาวไม่น้อยกว่า ๑๓,๐๐๐ เมตร รายละเอียดตามแบบที่ อบจ. กำหนด	๑๙,๕๐๐,๐๐๐	-	-	-	-	๑. จำนวนพื้นที่การเกษตรที่ได้รับประโยชน์ ๒. ระดับความพึงพอใจของผู้ใช้ประโยชน์	เพื่อใช้ในการกักเก็บเป็นน้ำต้นทุนในการผลิตน้ำประปาและใช้เพื่อการเกษตรกรรมขนาดย่อม จำนวน ๕,๖๐๐ ไร่ (จำนวนครัวเรือนที่ได้รับประโยชน์ ต.หนองกลับ, ต.หนองบัว, ทต.หนองบัว ๗,๑๘๖ ครัวเรือน	กองช่าง

ก. ยุทธศาสตร์ชาติ ๒๐ ปี : ยุทธศาสตร์ที่ ๒ ด้านการสร้างความสามารถในการแข่งขัน

ข. แผนพัฒนาเศรษฐกิจและสังคมแห่งชาติ ฉบับที่ ๑๓ : หมายเหตุที่ ๑ ไทยเป็นประเทศชั้นนำด้านสินค้าเกษตรและเกษตรแปรรูปมูลค่าสูง

ค. Sustainable Development Goals: SDGs : เป้าหมายที่ ๖ สร้างหลักประกันว่าจะมีการจัดให้มีน้ำและสุขอนามัยสำหรับทุกคนและมีการบริหารจัดการที่ยั่งยืนสำหรับทุกคน

ง. ยุทธศาสตร์จังหวัดนครสวรรค์ : ประเด็นการพัฒนาที่ ๒ ยกระดับภาคการเกษตรสู่การแปรรูปมูลค่าสูงและเชื่อมโยงสู่อุตสาหกรรมฐานชีวภาพ

จ. ยุทธศาสตร์การพัฒนาขององค์กรปกครองส่วนท้องถิ่นในเขตจังหวัดนครสวรรค์ : ยุทธศาสตร์ที่ ๑ พัฒนาแหล่งน้ำและบริหารจัดการน้ำอย่างยั่งยืน

๑. ยุทธศาสตร์การพัฒนาขององค์การบริหารส่วนจังหวัดนครสวรรค์ : การพัฒนาแหล่งน้ำเพื่อการเกษตร และอุปโภค-บริโภค

๑.๑ กลยุทธ์ : พัฒนาและสร้างแหล่งน้ำเพื่อการเกษตร และอุปโภค-บริโภค

(๒) แผนงาน : อุตสาหกรรมและการโยธา

ที่	โครงการ	วัตถุประสงค์	เป้าหมาย (ผลผลิตของโครงการ)	งบประมาณ					ตัวชี้วัด (KPI)	ผลที่คาดว่าจะได้รับ	หน่วยงาน รับผิดชอบหลัก
				๒๕๖๖ (บาท)	๒๕๖๗ (บาท)	๒๕๖๘ (บาท)	๒๕๖๙ (บาท)	๒๕๗๐ (บาท)			
๓	<p>ก่อสร้างตาดคอนกรีตพร้อมติดตั้งอุปกรณ์อำนวยความสะดวก หมู่ที่ ๒ ตำบลสระแก้ว เชื่อมต่อดำบลเนินขี้เหล็ก อำเภอลาดยาว จังหวัดนครสวรรค์</p> <p>เริ่มต้น N ๑๕° ๑๗' ๓๔.๐๓" ๙๙° ๔๗' ๔๖.๕๘"</p> <p>สิ้นสุด N ๑๕° ๔๗' ๒๔.๑๗" ๙๙° ๔๗' ๑๕.๘๘"</p> <p>(ปสผ. ๑) (เพิ่มเติม ครั้งที่ ๑/๒๕๖๕ น.๖ ล.๑)</p>	<p>๑. เพื่อเพิ่มปริมาณการกักเก็บน้ำและการระบายน้ำให้เพียงพอต่อการเกษตรและอุปโภค-บริโภค</p> <p>๒. เพื่อเพิ่มประสิทธิภาพการป้องกันการกัดเซาะดินบริเวณริมตลิ่ง และเพื่ออำนวยความสะดวกปลอดภัยให้กับประชาชน</p>	<p>ก่อสร้างตาดคอนกรีตขนาดกว้าง ๘.๐๐ เมตร ก้นกว้าง ๒.๐๐ เมตร ลึก ๒.๐๐ เมตร ยาว ๑,๓๐๐ เมตร หรือมีพื้นที่ไม่น้อยกว่า ๑๒,๗๔๐ ตารางเมตร พร้อมติดตั้งหลักนำโค้งไม่น้อยกว่า ๖๔๐ หลัก และติดตั้ง Guard rail ยาวไม่น้อยกว่า ๓๖ เมตร รายละเอียดตามแบบที่ อบจ.กำหนด</p>	๕,๒๐๐,๐๐๐	-	-	-	-	<p>๑. จำนวนพื้นที่การเกษตรที่ได้รับประโยชน์</p> <p>๒. ระดับความพึงพอใจของผู้ใช้ประโยชน์</p>	<p>๑. สามารถกักเก็บน้ำและระบายน้ำได้ดี ทำให้ประชาชนมีน้ำเพื่อการเกษตรและอุปโภค-บริโภคเพียงพอ</p> <p>๒. พื้นที่การเกษตรได้รับประโยชน์ จำนวน ๓๗๕ ไร่ (ต.สระแก้ว ๒,๕๗๓ ไร่, ๓.เนินขี้เหล็ก ๒,๒๑๕ ไร่)</p>	กองช่าง

ก. ยุทธศาสตร์ชาติ ๒๐ ปี : ยุทธศาสตร์ที่ ๒ ด้านการสร้างความสามารถในการแข่งขัน

ข. แผนพัฒนาเศรษฐกิจและสังคมแห่งชาติ ฉบับที่ ๑๓ : หมายเหตุที่ ๑ ไทยเป็นประเทศชั้นนำด้านสินค้าเกษตรและเกษตรแปรรูปมูลค่าสูง

ค. Sustainable Development Goals: SDGs : เป้าหมายที่ ๖ สร้างหลักประกันว่าจะมีการจัดให้มีน้ำและสุขอนามัยสำหรับทุกคนและมีการบริหารจัดการที่ยั่งยืนสำหรับทุกคน

ง. ยุทธศาสตร์จังหวัดนครสวรรค์ : ประเด็นการพัฒนาที่ ๒ ยกระดับภาคการเกษตรสู่การแปรรูปมูลค่าสูงและเชื่อมโยงสู่อุตสาหกรรมฐานชีวภาพ

จ. ยุทธศาสตร์การพัฒนาขององค์กรปกครองส่วนท้องถิ่นในเขตจังหวัดนครสวรรค์ : ยุทธศาสตร์ที่ ๑ พัฒนาแหล่งน้ำและบริหารจัดการน้ำอย่างยั่งยืน

๑. ยุทธศาสตร์การพัฒนาขององค์การบริหารส่วนจังหวัดนครสวรรค์ : การพัฒนาแหล่งน้ำเพื่อการเกษตร และอุปโภค-บริโภค

๑.๑ กลยุทธ์ : พัฒนาและสร้างแหล่งน้ำเพื่อการเกษตร และอุปโภค-บริโภค

(๒) แผนงาน : อุตสาหกรรมและการโยธา

ที่	โครงการ	วัตถุประสงค์	เป้าหมาย (ผลผลิตของโครงการ)	งบประมาณ					ตัวชี้วัด (KPI)	ผลที่คาดว่าจะได้รับ	หน่วยงานรับผิดชอบหลัก
				๒๕๖๖ (บาท)	๒๕๖๗ (บาท)	๒๕๖๘ (บาท)	๒๕๖๙ (บาท)	๒๕๗๐ (บาท)			
๔	แผนพัฒนาท้องถิ่น (พ.ศ.๒๕๖๖-๒๕๗๐) เพิ่มเติม ครั้งที่ ๑/๒๕๖๖ ก่อสร้างช่องระบายน้ำ หมู่ที่ ๓,๕,๖ ตำบลพนมรอก เชื่อมต่อดำบลสายลำโพง อำเภอท่าตะโก จังหวัดนครสวรรค์ เริ่มต้น N ๑๕° ๔๒' ๕๒.๐๐" E ๑๐๐° ๒๓' ๑๓.๙๙" สิ้นสุด N ๑๕° ๔๔' ๑๓.๙๙" E ๑๐๐° ๒๔' ๑๕.๙๙" (ปสผ. ๑) (เพิ่มเติม ครั้งที่ ๑/๒๕๖๖ น.๓ ล.๑)	๑. เพื่อเร่งระบายน้ำท่วมขังบ้านเรือนประชาชนและพื้นที่ทำการเกษตร ๒. เพื่อให้มีน้ำใช้ในการทำการเกษตรอย่างเพียงพอในช่วงฤดูแล้ง	ก่อสร้างช่องระบายน้ำ จำนวน ๕ จุด โดยแต่ละจุดวางท่อกลม ค.ส.ล. มอก.ชั้น ๓ ขนาด ๑.๐๐x๑.๐๐ เมตร จำนวน ๓ แถว ๆ ละ ๒๒ ท่อน รวมทั้งหมด ๖๖ ท่อน และท่อเหลี่ยม ค.ส.ล. ขนาด ๑.๒๐x๑.๒๐x๑.๐๐ เมตร จำนวน ๒ แถว ๆ ละ ๑๐ ท่อน รวมทั้งหมด ๒๐ ท่อน รายละเอียดตามแบบที่ อบจ.กำหนด	๒,๕๐๐,๐๐๐	-	-	-	-	ระดับความพึงพอใจของประชาชนในพื้นที่	๑. สามารถลดปัญหาน้ำท่วมขังในพื้นที่ตำบลพนมรอกและตำบลสายลำโพง ได้ดีขึ้น ๒. ประชาชนในพื้นที่ตำบลสายลำโพงและตำบลพนมรอกมีน้ำใช้ในการทำการเกษตรอย่างเพียงพอ	กองช่าง
				๓๒,๒๐๐,๐๐๐	-	-	-	-			
รวม ๔ โครงการ/๔ กิจกรรม				๓๒,๒๐๐,๐๐๐	-	-	-	-			

ยุทธศาสตร์ที่ ๒

การพัฒนาและสร้างโครงข่ายคมนาคมทางถนน

รายละเอียดโครงการพัฒนา
แผนพัฒนาท้องถิ่น (พ.ศ.๒๕๖๖-๒๕๗๐) แก้ไข ครั้งที่ ๓/๒๕๖๖
องค์การบริหารส่วนจังหวัดนครสวรรค์

แบบ ผ.๐๒

ก. ยุทธศาสตร์ชาติ ๒๐ ปี : ยุทธศาสตร์ที่ ๒ ด้านการสร้างความสามารถในการแข่งขัน

ข. แผนพัฒนาเศรษฐกิจและสังคมแห่งชาติ ฉบับที่ ๑๓ : หมายเหตุที่ ๕ ไทยเป็นประตูการค้าการลงทุนและยุทธศาสตร์ทางโลจิสติกส์ที่สำคัญของภูมิภาค และหมายเหตุที่ ๘ ไทยมีพื้นที่และเมืองอัจฉริยะที่น่าอยู่ ปลอดภัย เติบโตได้อย่างยั่งยืน

ค. Sustainable Development Goals: SDGs : เป้าหมายที่ ๙ สร้างโครงสร้างพื้นฐานที่มีความทนทาน ส่งเสริมการพัฒนาอุตสาหกรรมที่ครอบคลุมและยั่งยืนและส่งเสริมนวัตกรรม

ง. ยุทธศาสตร์จังหวัดนครสวรรค์ : ประเด็นการพัฒนาที่ ๕ พัฒนาขีดความสามารถและเชื่อมโยงประตูการค้าการลงทุนโลจิสติกส์ ภาคบริการ ทั้งในประเทศและต่างประเทศภายใต้เศรษฐกิจยุคใหม่

จ. ยุทธศาสตร์การพัฒนาขององค์การปกครองส่วนท้องถิ่นในเขตจังหวัดนครสวรรค์ : ยุทธศาสตร์ที่ ๒ พัฒนาโครงสร้างพื้นฐานที่มีคุณภาพ

๒. ยุทธศาสตร์การพัฒนาขององค์การบริหารส่วนจังหวัดนครสวรรค์ : การพัฒนาและสร้างโครงข่ายคมนาคมทางถนน

๒.๑ กลยุทธ์ : พัฒนาและสร้างโครงข่ายคมนาคมทางถนน

(๑) แผนงาน : อุตสาหกรรมและการโยธา

ที่	โครงการ	วัตถุประสงค์	เป้าหมาย (ผลผลิตของโครงการ)	งบประมาณ					ตัวชี้วัด (KPI)	ผลที่คาดว่าจะได้รับ	หน่วยงาน รับผิดชอบหลัก
				๒๕๖๖ (บาท)	๒๕๖๗ (บาท)	๒๕๖๘ (บาท)	๒๕๖๙ (บาท)	๒๕๗๐ (บาท)			
๑	จัดซื้อเครื่องจักรกลและยานพาหนะ เพื่อเพิ่มประสิทธิภาพการปฏิบัติงาน ปรับปรุงซ่อมแซมถนนและงานพัฒนาตามภารกิจขององค์การบริหารส่วนจังหวัดนครสวรรค์ (เปลี่ยนแปลง ครั้งที่ ๑/๒๕๖๕ น.๑๐-๑๔ ล.๑๐ , เปลี่ยนแปลง ครั้งที่ ๒/๒๕๖๕ น.๒ ล.๒ และแก้ไข ครั้งที่ ๒/๒๕๖๖ น.๑-๕ ล.๑)	๑. เพื่อให้ประชาชนได้รับความสะดวกและปลอดภัยในการเดินทางและขนส่ง ๒. เพื่อเพิ่มประสิทธิภาพการปฏิบัติงานปรับปรุงซ่อมแซมถนนและงานพัฒนาตามภารกิจขององค์การบริหารส่วนจังหวัดนครสวรรค์	จัดซื้อเครื่องจักรกลและยานพาหนะ จำนวน ๑๔ รายการ ได้แก่ ๑. จัดซื้อรถเกี่ยดิน เครื่องยนต์ดีเซล ขนาดไม่น้อยกว่า ๑๕๐ แรงม้า จำนวน ๓ คัน ๆ ละ ๗,๓๗๕,๐๐๐ บาท ๒. จัดซื้อรถบรรทุกเล็ก ขนาด ๑๐ ตัน เครื่องยนต์ดีเซล ขนาดไม่น้อยกว่า ๑๒๕ แรงม้า จำนวน ๖ คัน ๆ ละ ๓,๒๓๐,๐๐๐ บาท ๓. จัดซื้อรถบรรทุกเล็กคู่ ขนาด ๗ ตัน เครื่องยนต์ดีเซล ขนาดไม่น้อยกว่า ๘๐ แรงม้า จำนวน ๒ คัน ๆ ละ ๕,๐๐๐,๐๐๐ บาท	๒๒,๑๒๕,๐๐๐ (เงินกู้ กสอ.)	-	-	-	-	๑. จำนวนเครื่องจักรกลที่ดำเนินการจัดซื้อ ๒. ระดับความพึงพอใจของประชาชนผู้ได้รับประโยชน์	๑. ประชาชนได้รับความสะดวกและปลอดภัยในการเดินทางและขนส่ง ๒. สามารถเพิ่มประสิทธิภาพการปฏิบัติงานปรับปรุงซ่อมแซมถนนและงานพัฒนาตามภารกิจขององค์การบริหารส่วนจังหวัดนครสวรรค์	กองช่าง

ก. ยุทธศาสตร์ชาติ ๒๐ ปี : ยุทธศาสตร์ที่ ๒ ด้านการสร้างความสามารถในการแข่งขัน

ข. แผนพัฒนาเศรษฐกิจและสังคมแห่งชาติ ฉบับที่ ๑๓ : หมายความว่า ๕ ไทยเป็นประตูการค้าการลงทุนและยุทธศาสตร์ทางโลจิสติกส์ที่สำคัญของภูมิภาค และหมายความว่า ๘ ไทยมีพื้นที่และเมืองอัจฉริยะที่น่าอยู่ ปลอดภัย เติบโตได้อย่างยั่งยืน

ค. Sustainable Development Goals: SDGs : เป้าหมายที่ ๙ สร้างโครงสร้างพื้นฐานที่มีความทนทาน ส่งเสริมการพัฒนาอุตสาหกรรมที่ครอบคลุมและยั่งยืนและส่งเสริมนวัตกรรม

ง. ยุทธศาสตร์จังหวัดนครสวรรค์ : ประเด็นการพัฒนานที่ ๕ พัฒนาขีดความสามารถและเชื่อมโยงประตูการค้าการลงทุนโลจิสติกส์ ภาคบริการ ทั้งในประเทศและต่างประเทศภายใต้เศรษฐกิจยุคใหม่

จ. ยุทธศาสตร์การพัฒนาขององค์การปกครองส่วนท้องถิ่นในเขตจังหวัดนครสวรรค์ : ยุทธศาสตร์ที่ ๒ พัฒนาโครงสร้างพื้นฐานที่มีคุณภาพ

๒. ยุทธศาสตร์การพัฒนาขององค์การบริหารส่วนจังหวัดนครสวรรค์ : การพัฒนาและสร้างโครงข่ายคมนาคมทางถนน

๒.๑ กลยุทธ์ : พัฒนาและสร้างโครงข่ายคมนาคมทางถนน

(๑) แผนงาน : อุตสาหกรรมและการโยธา

ที่	โครงการ	วัตถุประสงค์	เป้าหมาย (ผลผลิตของโครงการ)	งบประมาณ					ตัวชี้วัด (KPI)	ผลที่คาดว่าจะได้รับ	หน่วยงาน รับผิดชอบหลัก
				๒๕๖๖ (บาท)	๒๕๖๗ (บาท)	๒๕๖๘ (บาท)	๒๕๖๙ (บาท)	๒๕๗๐ (บาท)			
			๔. จัดซื้อรถบดล้อเหล็กคู่ ขนาดไม่น้อยกว่า ๓ ตัน (พร้อมเทอร์เลอร์) เครื่องยนต์ดีเซล ขนาดไม่น้อยกว่า ๓๕ แรงม้า จำนวน ๑ คัน	๓,๒๕๕,๐๐๐ (เงินกู้ กสอ.)	-	-	-	-			
			๕. จัดซื้อรถซ่อมแซมถนนลาดยาง ชนิด ๖ ล้อ เครื่องยนต์ดีเซล ขนาดไม่น้อยกว่า ๒๔๐ แรงม้า พร้อมอุปกรณ์ซ่อมแซมผิวจราจร จำนวน ๑ คัน	๕,๕๘๐,๐๐๐ (เงินกู้ กสอ.)	-	-	-	-			
			๖. จัดซื้อรถบรรทุกเท้าย ๑๐ ล้อ เครื่องยนต์ดีเซล ขนาดไม่น้อยกว่า ๒๔๐ แรงม้า จำนวน ๒๐ คัน ๆ ละ ๔,๐๐๐,๐๐๐ บาท	๘๐,๐๐๐,๐๐๐ (เงินกู้ กสอ.)	-	-	-	-			
			๗. จัดซื้อรถบรรทุกเท้าย ๖ ล้อ เครื่องยนต์ดีเซล กำลังเครื่องยนต์ สูงสุดไม่น้อยกว่า ๑๗๐ กิโลวัตต์ จำนวน ๓ คัน ๆ ละ ๒,๑๒๕,๐๐๐ บาท	๖,๓๗๕,๐๐๐ (เงินกู้ กสอ.)	-	-	-	-			

ก. ยุทธศาสตร์ชาติ ๒๐ ปี : ยุทธศาสตร์ที่ ๒ ด้านการสร้างความสามารถในการแข่งขัน

ข. แผนพัฒนาเศรษฐกิจและสังคมแห่งชาติ ฉบับที่ ๑๓ : หมายความว่า ๕ ไทยเป็นประตูการค้าการลงทุนและยุทธศาสตร์ทางโลจิสติกส์ที่สำคัญของภูมิภาค และหมายความว่า ๘ ไทยมีพื้นที่และเมืองอัจฉริยะที่น่าอยู่ ปลอดภัย เติบโตได้อย่างยั่งยืน

ค. Sustainable Development Goals: SDGs : เป้าหมายที่ ๙ สร้างโครงสร้างพื้นฐานที่มีความทนทาน ส่งเสริมการพัฒนาอุตสาหกรรมที่ครอบคลุมและยั่งยืนและส่งเสริมนวัตกรรม

ง. ยุทธศาสตร์จังหวัดนครสวรรค์ : ประเด็นการพัฒนาด้านที่ ๕ พัฒนาขีดความสามารถและเชื่อมโยงประตูการค้าการลงทุนโลจิสติกส์ ภาคบริการ ทั้งในประเทศและต่างประเทศภายใต้เศรษฐกิจยุคใหม่

จ. ยุทธศาสตร์การพัฒนาขององค์กรปกครองส่วนท้องถิ่นในเขตจังหวัดนครสวรรค์ : ยุทธศาสตร์ที่ ๒ พัฒนาโครงสร้างพื้นฐานที่มีคุณภาพ

๒. ยุทธศาสตร์การพัฒนาขององค์การบริหารส่วนจังหวัดนครสวรรค์ : การพัฒนาและสร้างโครงข่ายคมนาคมทางถนน

๒.๑ กลยุทธ์ : พัฒนาและสร้างโครงข่ายคมนาคมทางถนน

(๑) แผนงาน : อุตสาหกรรมและการโยธา

ที่	โครงการ	วัตถุประสงค์	เป้าหมาย (ผลผลิตของโครงการ)	งบประมาณ					ตัวชี้วัด (KPI)	ผลที่คาดว่าจะได้รับ	หน่วยงาน รับผิดชอบหลัก
				๒๕๖๖ (บาท)	๒๕๖๗ (บาท)	๒๕๖๘ (บาท)	๒๕๖๙ (บาท)	๒๕๗๐ (บาท)			
			๘. จัดซื้อรถบรรทุกเทท้าย ๖ ล้อ ติดตั้งเครนไฮดรอลิก พร้อมกระเช้า ขนาดยกไม่น้อยกว่า ๖ ตัน ยาวไม่น้อยกว่า ๑๕ เมตร เครื่องยนต์ดีเซล ขนาดไม่น้อยกว่า ๒๔๐ แรงม้า จำนวน ๒ คันๆ ละ ๖,๐๐๐,๐๐๐ บาท	๑๒,๐๐๐,๐๐๐ (เงินกู้ กสอ.)	-	-	-	-			
			๙. จัดซื้อรถบรรทุกเทท้าย ๖ ล้อ ติดตั้งเครนสลิง ยาวไม่น้อยกว่า ๘ เมตร เครื่องยนต์ดีเซล ขนาดไม่น้อยกว่า ๑๕๐ แรงม้า จำนวน ๑ คัน	๒,๘๐๐,๐๐๐ (เงินกู้ กสอ.)	-	-	-	-			
			๑๐. จัดซื้อรถบรรทุก ขนาด ๔ ตัน ๖ ล้อ พร้อมติดตั้งหลังคาสแตนเลส เครื่องยนต์ดีเซล ขนาดไม่น้อยกว่า ๑๕๐ แรงม้า จำนวน ๑ คัน	๑,๖๐๐,๐๐๐ (เงินกู้ กสอ.)	-	-	-	-			
			๑๑. จัดซื้อรถบรรทุกน้ำ ๑๐ ล้อ แบบ ๒ เพลา ขนาดไม่น้อยกว่า ๒๔๐ แรงม้า จำนวน ๖ คัน ๆ ละ ๔,๕๐๐,๐๐๐ บาท	๒๗,๐๐๐,๐๐๐ (เงินกู้ กสอ.)	-	-	-	-			

ก. ยุทธศาสตร์ชาติ ๒๐ ปี : ยุทธศาสตร์ที่ ๒ ด้านการสร้างความสามารถในการแข่งขัน

ข. แผนพัฒนาเศรษฐกิจและสังคมแห่งชาติ ฉบับที่ ๑๓ : หมายความว่า ๕ ไทยเป็นประตูการค้าการลงทุนและยุทธศาสตร์ทางโลจิสติกส์ที่สำคัญของภูมิภาค และหมายความว่า ๘ ไทยมีพื้นที่และเมืองอัจฉริยะที่น่าอยู่ ปลอดภัย เติบโตได้อย่างยั่งยืน

ค. Sustainable Development Goals: SDGs : เป้าหมายที่ ๙ สร้างโครงสร้างพื้นฐานที่มีความทนทาน ส่งเสริมการพัฒนาอุตสาหกรรมที่ครอบคลุมและยั่งยืนและส่งเสริมนวัตกรรม

ง. ยุทธศาสตร์จังหวัดนครสวรรค์ : ประเด็นการพัฒนานี้ ๕ พัฒนาขีดความสามารถและเชื่อมโยงประตูการค้าการลงทุนโลจิสติกส์ ภาคบริการ ทั้งในประเทศและต่างประเทศภายใต้เศรษฐกิจยุคใหม่

จ. ยุทธศาสตร์การพัฒนาขององค์กรปกครองส่วนท้องถิ่นในเขตจังหวัดนครสวรรค์ : ยุทธศาสตร์ที่ ๒ พัฒนาโครงสร้างพื้นฐานที่มีคุณภาพ

๒. ยุทธศาสตร์การพัฒนาขององค์การบริหารส่วนจังหวัดนครสวรรค์ : การพัฒนาและสร้างโครงข่ายคมนาคมทางถนน

๒.๑ กลยุทธ์ : พัฒนาและสร้างโครงข่ายคมนาคมทางถนน

(๑) แผนงาน : อุตสาหกรรมและการโยธา

ที่	โครงการ	วัตถุประสงค์	เป้าหมาย (ผลผลิตของโครงการ)	งบประมาณ					ตัวชี้วัด (KPI)	ผลที่คาดว่าจะได้รับ	หน่วยงาน รับผิดชอบหลัก
				๒๕๖๖ (บาท)	๒๕๖๗ (บาท)	๒๕๖๘ (บาท)	๒๕๖๙ (บาท)	๒๕๗๐ (บาท)			
			๑๒. จัดซื้อรถสเปรย์ยาง ขนาด ๕,๐๐๐ ลิตร จำนวน ๑ คัน	๕,๕๐๐,๐๐๐ (เงินกู้ กสอ.)	-	-	-	-			
			๑๓. จัดซื้อรถยนต์หัวลาก พร้อมเทอร์เลอร์กึ่งพวงแบบขานต่ำ จำนวน ๒ คัน ๆ ละ ๖,๕๐๐,๐๐๐ บาท	๑๓,๐๐๐,๐๐๐ (เงินกู้ กสอ.)	-	-	-	-			
			๑๔. จัดซื้อรถชุดไฮดรอลิกดินตะขาบ ขนาดเล็ก พร้อมเทอร์เลอร์ลากจูง ขนาดไม่น้อยกว่า ๔๕ แรงม้า จำนวน ๒ คัน ๆ ละ ๒,๕๐๐,๐๐๐ บาท	๕,๐๐๐,๐๐๐ (เงินกู้ กสอ.)	-	-	-	-			

ก. ยุทธศาสตร์ชาติ ๒๐ ปี : ยุทธศาสตร์ที่ ๒ ด้านการสร้างความสามารถในการแข่งขัน

ข. แผนพัฒนาเศรษฐกิจและสังคมแห่งชาติ ฉบับที่ ๑๓ : หมายความว่า ๕ ไทยเป็นประตูการค้าการลงทุนและยุทธศาสตร์ทางโลจิสติกส์ที่สำคัญของภูมิภาค และหมายความว่า ๘ ไทยมีพื้นที่และเมืองอัจฉริยะที่น่าอยู่ ปลอดภัย เติบโตได้อย่างยั่งยืน

ค. Sustainable Development Goals: SDGs : เป้าหมายที่ ๙ สร้างโครงสร้างพื้นฐานที่มีความทนทาน ส่งเสริมการพัฒนาอุตสาหกรรมที่ครอบคลุมและยั่งยืนและส่งเสริมนวัตกรรม

ง. ยุทธศาสตร์จังหวัดนครสวรรค์ : ประเด็นการพัฒนาที่ ๕ พัฒนาขีดความสามารถและเชื่อมโยงประตูการค้าการลงทุนโลจิสติกส์ ภาคบริการ ทั้งในประเทศและต่างประเทศภายใต้เศรษฐกิจยุคใหม่

จ. ยุทธศาสตร์การพัฒนาขององค์กรปกครองส่วนท้องถิ่นในเขตจังหวัดนครสวรรค์ : ยุทธศาสตร์ที่ ๒ พัฒนาโครงสร้างพื้นฐานที่มีคุณภาพ

๒. ยุทธศาสตร์การพัฒนาขององค์การบริหารส่วนจังหวัดนครสวรรค์ : การพัฒนาและสร้างโครงข่ายคมนาคมทางถนน

๒.๑ กลยุทธ์ : พัฒนาและสร้างโครงข่ายคมนาคมทางถนน

(๑) แผนงาน : อุตสาหกรรมและการโยธา

ที่	โครงการ	วัตถุประสงค์	เป้าหมาย (ผลผลิตของโครงการ)	งบประมาณ					ตัวชี้วัด (KPI)	ผลที่คาดว่าจะได้รับ	หน่วยงาน รับผิดชอบหลัก
				๒๕๖๖ (บาท)	๒๕๖๗ (บาท)	๒๕๖๘ (บาท)	๒๕๖๙ (บาท)	๒๕๗๐ (บาท)			
๒	จัดซื้อวัสดุน้ำมันเชื้อเพลิงและ หล่อลื่นสำหรับซ่อมแซมถนน ทางหลวงท้องถิ่นที่อยู่ใน ความรับผิดชอบขององค์การ บริหารส่วนจังหวัดนครสวรรค์ (ทบทวนแผนฯ)	๑. เพื่อซ่อมแซมถนนที่ ชำรุดเสียหาย ให้อยู่ในสภาพ ที่ใช้งานได้ตามปกติ ๒. เพื่อให้ประชาชน สัญจรไปมาด้วยความ สะดวกและปลอดภัย	จัดซื้อวัสดุน้ำมันเชื้อเพลิงและ หล่อลื่นสำหรับเครื่องจักรกล และยานพาหนะในการซ่อมแซมถนน ทางหลวงท้องถิ่นที่อยู่ใน ความรับผิดชอบขององค์การ บริหารส่วนจังหวัดนครสวรรค์ ที่ชำรุดเสียหาย จำนวนระยะทาง ประมาณ ๕๐๐ กิโลเมตร/ปี	๔๐,๐๐๐,๐๐๐	๔๐,๐๐๐,๐๐๐	๔๐,๐๐๐,๐๐๐	๔๐,๐๐๐,๐๐๐	๔๐,๐๐๐,๐๐๐	๑. ระดับ ความพึงพอใจ ของประชาชน ผู้ได้รับ ประโยชน์	๑. ถนนที่ชำรุด เสียหายได้รับการ ซ่อมแซมให้อยู่ใน สภาพที่ใช้งานได้ปกติ ๒. ประชาชน สัญจรไปมาด้วยความ สะดวก และปลอดภัย	กองช่าง

ก. ยุทธศาสตร์ชาติ ๒๐ ปี : ยุทธศาสตร์ที่ ๒ ด้านการสร้างความสามารถในการแข่งขัน

ข. แผนพัฒนาเศรษฐกิจและสังคมแห่งชาติ ฉบับที่ ๑๓ : หมายความว่า ๕ ไทยเป็นประตูการค้าการลงทุนและยุทธศาสตร์ทางโลจิสติกส์ที่สำคัญของภูมิภาค และหมายความว่า ๘ ไทยมีพื้นที่และเมืองอัจฉริยะที่น่าอยู่ ปลอดภัย เติบโตได้อย่างยั่งยืน

ค. Sustainable Development Goals: SDGs : เป้าหมายที่ ๙ สร้างโครงสร้างพื้นฐานที่มีความทนทาน ส่งเสริมการพัฒนาอุตสาหกรรมที่ครอบคลุมและยั่งยืนและส่งเสริมนวัตกรรม

ง. ยุทธศาสตร์จังหวัดนครสวรรค์ : ประเด็นการพัฒนาก้าวที่ ๕ พัฒนาขีดความสามารถและเชื่อมโยงประตูการค้าการลงทุนโลจิสติกส์ ภาคบริการ ทั้งในประเทศและต่างประเทศภายใต้เศรษฐกิจยุคใหม่

จ. ยุทธศาสตร์การพัฒนาขององค์การปกครองส่วนท้องถิ่นในเขตจังหวัดนครสวรรค์ : ยุทธศาสตร์ที่ ๒ พัฒนาโครงสร้างพื้นฐานที่มีคุณภาพ

๒. ยุทธศาสตร์การพัฒนาขององค์การบริหารส่วนจังหวัดนครสวรรค์ : การพัฒนาและสร้างโครงข่ายคมนาคมทางถนน

๒.๑ กลยุทธ์ : พัฒนาและสร้างโครงข่ายคมนาคมทางถนน

(๑) แผนงาน : อุตสาหกรรมและการโยธา

ที่	โครงการ	วัตถุประสงค์	เป้าหมาย (ผลผลิตของโครงการ)	งบประมาณ					ตัวชี้วัด (KPI)	ผลที่คาดว่าจะได้รับ	หน่วยงาน รับผิดชอบหลัก
				๒๕๖๖ (บาท)	๒๕๖๗ (บาท)	๒๕๖๘ (บาท)	๒๕๖๙ (บาท)	๒๕๗๐ (บาท)			
๓	จัดซื้อวัสดุก่อสร้าง เพื่อซ่อมแซมถนนทางหลวงท้องถิ่นที่อยู่ในความรับผิดชอบขององค์การบริหารส่วนจังหวัดนครสวรรค์ (ทบทวนแผนฯ)	๑. เพื่อซ่อมแซมถนนที่ชำรุดเสียหายให้อยู่ในสภาพที่ใช้งานได้ตามปกติ ๒. เพื่อให้ประชาชนสัญจรไปมาด้วยความสะดวกและปลอดภัย	จัดซื้อวัสดุก่อสร้าง เช่น หินคลุก หิน ๓/๘ ยางแอสฟัลท์ติก CMS-๒h เป็นต้น สำหรับซ่อมแซมถนนทางหลวงท้องถิ่นที่อยู่ในความรับผิดชอบขององค์การบริหารส่วนจังหวัดนครสวรรค์ ที่ชำรุดเสียหาย จำนวนระยะทางประมาณ ๕๐๐ กิโลเมตร/ปี	๕๐,๐๐๐,๐๐๐	๕๐,๐๐๐,๐๐๐	๕๐,๐๐๐,๐๐๐	๕๐,๐๐๐,๐๐๐	๕๐,๐๐๐,๐๐๐	๑. ระดับความพึงพอใจของประชาชนผู้ได้รับประโยชน์	๑. ถนนที่ชำรุดเสียหายได้รับการซ่อมแซมให้อยู่ในสภาพที่ใช้งานได้ปกติ ๒. ประชาชนสัญจรไปมาด้วยความสะดวกและปลอดภัย	กองช่าง

ก. ยุทธศาสตร์ชาติ ๒๐ ปี : ยุทธศาสตร์ที่ ๒ ด้านการสร้างความสามารถในการแข่งขัน

ข. แผนพัฒนาเศรษฐกิจและสังคมแห่งชาติ ฉบับที่ ๑๓ : หมายความว่า ๕ ไทยเป็นประตูการค้าการลงทุนและยุทธศาสตร์ทางโลจิสติกส์ที่สำคัญของภูมิภาค และหมายความว่า ๘ ไทยมีพื้นที่และเมืองอัจฉริยะที่น่าอยู่ ปลอดภัย เติบโตได้อย่างยั่งยืน

ค. Sustainable Development Goals: SDGs : เป้าหมายที่ ๙ สร้างโครงสร้างพื้นฐานที่มีความทนทาน ส่งเสริมการพัฒนาอุตสาหกรรมที่ครอบคลุมและยั่งยืนและส่งเสริมนวัตกรรม

ง. ยุทธศาสตร์จังหวัดนครสวรรค์ : ประเด็นการพัฒนาด้านที่ ๕ พัฒนาขีดความสามารถและเชื่อมโยงประตูการค้าการลงทุนโลจิสติกส์ ภาคบริการ ทั้งในประเทศและต่างประเทศภายใต้เศรษฐกิจยุคใหม่

จ. ยุทธศาสตร์การพัฒนาขององค์กรปกครองส่วนท้องถิ่นในเขตจังหวัดนครสวรรค์ : ยุทธศาสตร์ที่ ๒ พัฒนาโครงสร้างพื้นฐานที่มีคุณภาพ

๒. ยุทธศาสตร์การพัฒนาขององค์การบริหารส่วนจังหวัดนครสวรรค์ : การพัฒนาและสร้างโครงข่ายคมนาคมทางถนน

๒.๑ กลยุทธ์ : พัฒนาและสร้างโครงข่ายคมนาคมทางถนน

(๑) แผนงาน : อุตสาหกรรมและการโยธา

ที่	โครงการ	วัตถุประสงค์	เป้าหมาย (ผลผลิตของโครงการ)	งบประมาณ					ตัวชี้วัด (KPI)	ผลที่คาดว่าจะได้รับ	หน่วยงาน รับผิดชอบหลัก
				๒๕๖๖ (บาท)	๒๕๖๗ (บาท)	๒๕๖๘ (บาท)	๒๕๖๙ (บาท)	๒๕๗๐ (บาท)			
๔	ก่อสร้างถนนคอนกรีตเสริมเหล็ก ทางหลวงท้องถิ่น นว.ถ. ๑ - ๐๐๗๗ บ้านห้วยน้ำหอม-บ้านปางงู-ปางสวรรค์ ตำบลห้วยน้ำหอม อำเภอลาดยาว เชื่อมต่อ ตำบลปางสวรรค์ อำเภอชุมตาบง จังหวัดนครสวรรค์ เริ่มต้น N ๑๕° ๔๑' ๕๘.๐๓" E ๙๙° ๔๓' ๒๒.๒๙" สิ้นสุด N ๑๕° ๔๒' ๑๓.๔๗" E ๙๙° ๓๓' ๕.๘๗"	เพื่อให้ประชาชน ได้รับความสะดวก ในการเดินทาง และขนส่ง	ก่อสร้างถนนคอนกรีตเสริมเหล็ก ขนาดผิวจราจรกว้าง ๖.๐๐ เมตร หนา ๐.๑๕ เมตร ยาว ๑๘,๒๐๐ เมตร ไหล่ทางกว้างข้างละ ๐.๐๐-๑.๐๐ เมตร หรือมีพื้นที่ไม่น้อยกว่า ๑๔๕,๖๐๐ ตารางเมตร รายละเอียดตามแบบที่ อบจ.กำหนด	๑๐,๐๐๐,๐๐๐ (ขอเงิน อุดหนุน เฉพาะกิจ)	๑๐,๐๐๐,๐๐๐	๑๐,๐๐๐,๐๐๐	๒๐,๐๐๐,๐๐๐	๒๗,๔๕๐,๐๐๐	๑. ระยะถนน ที่ดำเนินการ พัฒนา ๒. ระดับความ พึงพอใจของ ผู้ใช้บริการ	ประชาชนได้รับความ สะดวกปลอดภัย ในการเดินทางและขนส่ง (ต.ห้วยน้ำหอม ๒,๒๖๑ ครัวเรือน ต.ปางสวรรค์ ๒,๔๕๒ ครัวเรือน)	กองช่าง

ก. ยุทธศาสตร์ชาติ ๒๐ ปี : ยุทธศาสตร์ที่ ๒ ด้านการสร้างความสามารถในการแข่งขัน

ข. แผนพัฒนาเศรษฐกิจและสังคมแห่งชาติ ฉบับที่ ๑๓ : หมายความว่า ๕ ไทยเป็นประตูการค้าการลงทุนและยุทธศาสตร์ทางโลจิสติกส์ที่สำคัญของภูมิภาค และหมายความว่า ๘ ไทยมีพื้นที่และเมืองอัจฉริยะที่น่าอยู่ ปลอดภัย เติบโตได้อย่างยั่งยืน

ค. Sustainable Development Goals: SDGs : เป้าหมายที่ ๙ สร้างโครงสร้างพื้นฐานที่มีความทนทาน ส่งเสริมการพัฒนาอุตสาหกรรมที่ครอบคลุมและยั่งยืนและส่งเสริมนวัตกรรม

ง. ยุทธศาสตร์จังหวัดนครสวรรค์ : ประเด็นการพัฒนาก้าวหน้า ๕ พัฒนาขีดความสามารถและเชื่อมโยงประตูการค้าการลงทุนโลจิสติกส์ ภาคบริการ ทั้งในประเทศและต่างประเทศภายใต้เศรษฐกิจยุคใหม่

จ. ยุทธศาสตร์การพัฒนาขององค์กรปกครองส่วนท้องถิ่นในเขตจังหวัดนครสวรรค์ : ยุทธศาสตร์ที่ ๒ พัฒนาโครงสร้างพื้นฐานที่มีคุณภาพ

๒. ยุทธศาสตร์การพัฒนาขององค์การบริหารส่วนจังหวัดนครสวรรค์ : การพัฒนาและสร้างโครงข่ายคมนาคมทางถนน

๒.๑ กลยุทธ์ : พัฒนาและสร้างโครงข่ายคมนาคมทางถนน

(๑) แผนงาน : อุตสาหกรรมและการโยธา

ที่	โครงการ	วัตถุประสงค์	เป้าหมาย (ผลผลิตของโครงการ)	งบประมาณ					ตัวชี้วัด (KPI)	ผลที่คาดว่าจะได้รับ	หน่วยงาน รับผิดชอบหลัก
				๒๕๖๖ (บาท)	๒๕๖๗ (บาท)	๒๕๖๘ (บาท)	๒๕๖๙ (บาท)	๒๕๗๐ (บาท)			
๕	ก่อสร้างถนนคอนกรีตเสริมเหล็ก ทางหลวงท้องถิ่น นว.ถ. ๑-๐๐๓๗ บ้านหนองกลับ - บ้านเหมืองแร่ ตำบลหนองกลับ เชื่อมต่อ ตำบลทุ่งทอง อำเภอหนองบัว จังหวัดนครสวรรค์ เริ่มต้น N ๑๕° ๕๒' ๔.๑๗" E ๑๐๐° ๓๖' ๓๔.๓๖" สิ้นสุด N ๑๕° ๕๕' ๓๔.๗๑" E ๑๐๐° ๔๒' ๒๐.๓๙"	เพื่อให้ประชาชน ได้รับความสะดวก ในการเดินทาง และขนส่ง	ก่อสร้างถนนคอนกรีตเสริมเหล็ก ขนาดผิวจราจรกว้าง ๘.๐๐ เมตร หนา ๐.๒๕ เมตร ยาว ๔,๘๓๐ เมตร ไหล่ทางหินคลุก ขอบทางกว้างข้างละ ๑.๐๐ เมตร หรือมีพื้นที่ไม่น้อยกว่า ๓๘,๖๔๐ ตารางเมตร พร้อมติดตั้งไฟฟ้าสาธารณะ รายละเอียดตามแบบที่ อบจ.กำหนด	๑๐,๐๐๐,๐๐๐ (ขอเงิน อุดหนุน เฉพาะกิจ)	๑๐,๐๐๐,๐๐๐	๑๐,๐๐๐,๐๐๐	๑๐,๐๐๐,๐๐๐	๑๗,๒๐๐,๐๐๐	๑. ระยะถนน ที่ดำเนินการ พัฒนา ๒. ระดับความ พึงพอใจของ ผู้ใช้บริการ	ประชาชนได้รับความ สะดวกปลอดภัย ในการเดินทางและขนส่ง (ต.หนองกลับ ๓,๓๔๗ ครัวเรือน ต.ทุ่งทอง ๔,๐๖๖ ครัวเรือน)	กองช่าง

ก. ยุทธศาสตร์ชาติ ๒๐ ปี : ยุทธศาสตร์ที่ ๒ ด้านการสร้างความสามารถในการแข่งขัน

ข. แผนพัฒนาเศรษฐกิจและสังคมแห่งชาติ ฉบับที่ ๑๓ : หมายความว่า ๕ ไทยเป็นประตูการค้าการลงทุนและยุทธศาสตร์ทางโลจิสติกส์ที่สำคัญของภูมิภาค และหมายความว่า ๘ ไทยมีพื้นที่และเมืองอัจฉริยะที่น่าอยู่ ปลอดภัย เติบโตได้อย่างยั่งยืน

ค. Sustainable Development Goals: SDGs : เป้าหมายที่ ๙ สร้างโครงสร้างพื้นฐานที่มีความทนทาน ส่งเสริมการพัฒนาอุตสาหกรรมที่ครอบคลุมและยั่งยืนและส่งเสริมนวัตกรรม

ง. ยุทธศาสตร์จังหวัดนครสวรรค์ : ประเด็นการพัฒนาด้านที่ ๕ พัฒนาขีดความสามารถและเชื่อมโยงประตูการค้าการลงทุนโลจิสติกส์ ภาคบริการ ทั้งในประเทศและต่างประเทศภายใต้เศรษฐกิจยุคใหม่

จ. ยุทธศาสตร์การพัฒนาขององค์กรปกครองส่วนท้องถิ่นในเขตจังหวัดนครสวรรค์ : ยุทธศาสตร์ที่ ๒ พัฒนาโครงสร้างพื้นฐานที่มีคุณภาพ

๒. ยุทธศาสตร์การพัฒนาขององค์การบริหารส่วนจังหวัดนครสวรรค์ : การพัฒนาและสร้างโครงข่ายคมนาคมทางถนน

๒.๑ กลยุทธ์ : พัฒนาและสร้างโครงข่ายคมนาคมทางถนน

(๑) แผนงาน : อุตสาหกรรมและการโยธา

ที่	โครงการ	วัตถุประสงค์	เป้าหมาย (ผลผลิตของโครงการ)	งบประมาณ					ตัวชี้วัด (KPI)	ผลที่คาดว่าจะได้รับ	หน่วยงาน รับผิดชอบหลัก
				๒๕๖๖ (บาท)	๒๕๖๗ (บาท)	๒๕๖๘ (บาท)	๒๕๖๙ (บาท)	๒๕๗๐ (บาท)			
๖	ปรับปรุงและก่อสร้างถนน ทางหลวงท้องถิ่น นว.ถ. ๑-๐๐๖๐ บ้านราษฎร์เจริญ - บ้านซับไพรเงิน ตำบลลาดทิพรส อำเภอตากฟ้า เชื่อมต่อ ตำบลลำพยนต์ อำเภอตากฟ้า จังหวัดนครสวรรค์	เพื่อให้ประชาชน ได้รับความสะดวก ในการเดินทาง และขนส่ง	๑. ก่อสร้างถนนคอนกรีตเสริมเหล็ก ขนาดผิวจราจรกว้าง ๖.๐๐ เมตร หนา ๐.๑๕ เมตร ยาว ๑,๕๖๐ เมตร หรือมีพื้นที่ไม่น้อยกว่า ๙,๓๖๐ ตารางเมตร รายละเอียด ตามแบบที่ อบจ.กำหนด	๖,๖๗๐,๐๐๐ (ขอเงิน อุดหนุน เฉพาะกิจ)	-	-	-	-	๑. ระยะถนน ที่ดำเนินการ พัฒนา ๒. ระดับความ พึงพอใจของ ผู้ใช้บริการ	ประชาชนได้รับความ สะดวกปลอดภัย ในการเดินทางและขนส่ง (ต.ลาดทิพรส ๑,๖๓๓ ครัวเรือน ต.ลำพยนต์ ๑,๖๕๑ ครัวเรือน)	กองช่าง
	เริ่มต้น N ๑๕° ๒๔' ๒๙.๕๕" E ๑๐๐° ๑๖' ๕๕.๑๕" สิ้นสุด N ๑๕° ๒๕' ๒๗.๖๐" E ๑๐๐° ๒๑' ๒.๔๗"		๒. ปรับปรุงถนนลาดยาง ผิวทางแอสฟัลต์ติกคอนกรีต ขนาดผิวจราจรกว้าง ๖.๐๐ เมตร หนาเฉลี่ย ๐.๑๔ เมตร ยาว ๑,๗๐๐ เมตร หรือมีพื้นที่ ไม่น้อยกว่า ๑๐,๒๐๐ ตารางเมตร รายละเอียดตามแบบที่ อบจ.กำหนด	-	๔,๐๐๐,๐๐๐	-	-	-			

ก. ยุทธศาสตร์ชาติ ๒๐ ปี : ยุทธศาสตร์ที่ ๒ ด้านการสร้างความสามารถในการแข่งขัน

ข. แผนพัฒนาเศรษฐกิจและสังคมแห่งชาติ ฉบับที่ ๑๓ : หมายความว่า ๕ ไทยเป็นประตูการค้าการลงทุนและยุทธศาสตร์ทางโลจิสติกส์ที่สำคัญของภูมิภาค และหมายความว่า ๘ ไทยมีพื้นที่และเมืองอัจฉริยะที่น่าอยู่ ปลอดภัย เติบโตได้อย่างยั่งยืน

ค. Sustainable Development Goals: SDGs : เป้าหมายที่ ๙ สร้างโครงสร้างพื้นฐานที่มีความทนทาน ส่งเสริมการพัฒนาอุตสาหกรรมที่ครอบคลุมและยั่งยืนและส่งเสริมนวัตกรรม

ง. ยุทธศาสตร์จังหวัดนครสวรรค์ : ประเด็นการพัฒนาก้าวหน้า ๕ พัฒนาขีดความสามารถและเชื่อมโยงประตูการค้าการลงทุนโลจิสติกส์ ภาคบริการ ทั้งในประเทศและต่างประเทศภายใต้เศรษฐกิจยุคใหม่

จ. ยุทธศาสตร์การพัฒนาขององค์กรปกครองส่วนท้องถิ่นในเขตจังหวัดนครสวรรค์ : ยุทธศาสตร์ที่ ๒ พัฒนาโครงสร้างพื้นฐานที่มีคุณภาพ

๒. ยุทธศาสตร์การพัฒนาขององค์การบริหารส่วนจังหวัดนครสวรรค์ : การพัฒนาและสร้างโครงข่ายคมนาคมทางถนน

๒.๑ กลยุทธ์ : พัฒนาและสร้างโครงข่ายคมนาคมทางถนน

(๑) แผนงาน : อุตสาหกรรมและการโยธา

ที่	โครงการ	วัตถุประสงค์	เป้าหมาย (ผลผลิตของโครงการ)	งบประมาณ					ตัวชี้วัด (KPI)	ผลที่คาดว่าจะได้รับ	หน่วยงาน รับผิดชอบหลัก
				๒๕๖๖ (บาท)	๒๕๖๗ (บาท)	๒๕๖๘ (บาท)	๒๕๖๙ (บาท)	๒๕๗๐ (บาท)			
๗	ปรับปรุงถนนลาดยาง ผิวทางแอสฟัลท์ติกคอนกรีต (โดยวิธี PAVEMENT IN-PLACE RECYCLING) ทางหลวงท้องถิ่น นว.ถ. ๑-๐๐๖๑ แยก ทล.๑ ลำพยนต์-บ้านลาดทิพรส ตำบลลำพยนต์ อำเภอดงเจริญ เชื่อมต่อ ตำบลลาดทิพรส เชื่อมต่อ ตำบลจันทน์ อำเภอดงเจริญ จังหวัดนครสวรรค์	เพื่อให้ประชาชน ได้รับความสะดวก ในการเดินทาง และขนส่ง	ปรับปรุงถนนลาดยาง ผิวทางแอสฟัลท์ติกคอนกรีต (โดยวิธี PAVEMENT IN-PLACE RECYCLING) ขนาดผิวจราจรกว้าง ๖.๐๐ เมตร หนาเฉลี่ย ๐.๐๔ เมตร ยาว ๙,๐๕๐ เมตร ไหล่ทาง กว้างข้างละ ๐.๐๐ - ๑.๐๐ เมตร หรือมีพื้นที่ไม่น้อยกว่า ๖๕,๕๐๐ ตารางเมตร รายละเอียดตามแบบ ที่ อบจ.กำหนด	๑๐,๐๐๐,๐๐๐ (ขอเงิน อุดหนุน เฉพาะกิจ)	๑๐,๐๐๐,๐๐๐	๗,๐๐๐,๐๐๐	-	-	๑. ระยะถนน ที่ดำเนินการ พัฒนา ๒. ระดับความ พึงพอใจของ ผู้ใช้บริการ	ประชาชนได้รับความ สะดวกปลอดภัย ในการเดินทางและขนส่ง (ด.ลำพยนต์ ๑,๖๕๑ ครัวเรือน ด.ลาดทิพรส ๑,๖๓๓ ครัวเรือน ด.จันทน์ ๒,๕๗๑ ครัวเรือน)	กองช่าง
	เริ่มต้น N ๑๕° ๑๘' ๒๕.๑๗" E ๑๐๐° ๓๕' ๙.๙๙" สิ้นสุด N ๑๕° ๗' ๕๓.๑๙" E ๑๐๐° ๒๘' ๑.๕๒"										

ก. ยุทธศาสตร์ชาติ ๒๐ ปี : ยุทธศาสตร์ที่ ๒ ด้านการสร้างความสามารถในการแข่งขัน

ข. แผนพัฒนาเศรษฐกิจและสังคมแห่งชาติ ฉบับที่ ๑๓ : หมายความว่า ๕ ไทยเป็นประตูการค้าการลงทุนและยุทธศาสตร์ทางโลจิสติกส์ที่สำคัญของภูมิภาค และหมายความว่า ๘ ไทยมีพื้นที่และเมืองอัจฉริยะที่น่าอยู่ ปลอดภัย เติบโตได้อย่างยั่งยืน

ค. Sustainable Development Goals: SDGs : เป้าหมายที่ ๙ สร้างโครงสร้างพื้นฐานที่มีความทนทาน ส่งเสริมการพัฒนาอุตสาหกรรมที่ครอบคลุมและยั่งยืนและส่งเสริมนวัตกรรม

ง. ยุทธศาสตร์จังหวัดนครสวรรค์ : ประเด็นการพัฒนาก้าวหน้า ๕ พัฒนาขีดความสามารถและเชื่อมโยงประตูการค้าการลงทุนโลจิสติกส์ ภาคบริการ ทั้งในประเทศและต่างประเทศภายใต้เศรษฐกิจยุคใหม่

จ. ยุทธศาสตร์การพัฒนาขององค์กรปกครองส่วนท้องถิ่นในเขตจังหวัดนครสวรรค์ : ยุทธศาสตร์ที่ ๒ พัฒนาโครงสร้างพื้นฐานที่มีคุณภาพ

๒. ยุทธศาสตร์การพัฒนาขององค์การบริหารส่วนจังหวัดนครสวรรค์ : การพัฒนาและสร้างโครงข่ายคมนาคมทางถนน

๒.๑ กลยุทธ์ : พัฒนาและสร้างโครงข่ายคมนาคมทางถนน

(๑) แผนงาน : อุตสาหกรรมและการโยธา

ที่	โครงการ	วัตถุประสงค์	เป้าหมาย (ผลผลิตของโครงการ)	งบประมาณ					ตัวชี้วัด (KPI)	ผลที่คาดว่าจะได้รับ	หน่วยงาน รับผิดชอบหลัก
				๒๕๖๖ (บาท)	๒๕๖๗ (บาท)	๒๕๖๘ (บาท)	๒๕๖๙ (บาท)	๒๕๗๐ (บาท)			
๘	ปรับปรุงถนนลาดยาง ผิวทางแอสฟัลท์ติกคอนกรีต ทางหลวงท้องถิ่น นว.ถ. ๑-๐๐๔๗ ทล.๓๔๒๐ บ้านโพธิ์ประสาธ - บ้านสำโรงชัย ตำบลโพธิ์ประสาธ เชื่อมต่อ ตำบลสำโรงชัย อำเภอไพศาลี จังหวัดนครสวรรค์ เริ่มต้น N ๑๕° ๓๑' ๓๗.๑๕" E ๑๐๐° ๓๙' ๑.๐๒" สิ้นสุด N ๑๕° ๒๗' ๓๑.๒๕" E ๑๐๐° ๓๔' ๑๔.๗๐"	เพื่อให้ประชาชน ได้รับความสะดวก ในการเดินทาง และขนส่ง	ปรับปรุงถนนลาดยาง ผิวทางแอสฟัลท์ติกคอนกรีต ขนาดผิวจราจรกว้าง ๖.๐๐ เมตร หนาเฉลี่ย ๐.๐๔ เมตร ยาว ๑๔,๔๖๐ เมตร ไหล่ทาง กว้างข้างละ ๐.๐๐ - ๑.๐๐ เมตร หรือมีพื้นที่ไม่น้อยกว่า ๑๐๑,๒๒๐ ตารางเมตร รายละเอียดตามแบบที่ อบจ.กำหนด	๑๐,๐๐๐,๐๐๐ (ขอเงิน อุดหนุน เฉพาะกิจ)	๑๐,๐๐๐,๐๐๐	๑๓,๕๐๐,๐๐๐	-	-	๑. ระยะถนน ที่ดำเนินการ พัฒนา ๒. ระดับความ พึงพอใจของ ผู้ใช้บริการ	ประชาชนได้รับความ สะดวกปลอดภัย ในการเดินทางและขนส่ง (ต.โพธิ์ประสาธ ๒,๔๑๒ ครัวเรือน ต.สำโรงชัย ๓,๘๒๓ ครัวเรือน)	กองช่าง

ก. ยุทธศาสตร์ชาติ ๒๐ ปี : ยุทธศาสตร์ที่ ๒ ด้านการสร้างความสามารถในการแข่งขัน

ข. แผนพัฒนาเศรษฐกิจและสังคมแห่งชาติ ฉบับที่ ๑๓ : หมายความว่า ๕ ไทยเป็นประตูการค้าการลงทุนและยุทธศาสตร์ทางโลจิสติกส์ที่สำคัญของภูมิภาค และหมายความว่า ๘ ไทยมีพื้นที่และเมืองอัจฉริยะที่น่าอยู่ ปลอดภัย เติบโตได้อย่างยั่งยืน

ค. Sustainable Development Goals: SDGs : เป้าหมายที่ ๙ สร้างโครงสร้างพื้นฐานที่มีความทนทาน ส่งเสริมการพัฒนาอุตสาหกรรมที่ครอบคลุมและยั่งยืนและส่งเสริมนวัตกรรม

ง. ยุทธศาสตร์จังหวัดนครสวรรค์ : ประเด็นการพัฒนาด้านที่ ๕ พัฒนาขีดความสามารถและเชื่อมโยงประตูการค้าการลงทุนโลจิสติกส์ ภาคบริการ ทั้งในประเทศและต่างประเทศภายใต้เศรษฐกิจยุคใหม่

จ. ยุทธศาสตร์การพัฒนาขององค์การบริหารส่วนท้องถิ่นในเขตจังหวัดนครสวรรค์ : ยุทธศาสตร์ที่ ๒ พัฒนาโครงสร้างพื้นฐานที่มีคุณภาพ

๒. ยุทธศาสตร์การพัฒนาขององค์การบริหารส่วนจังหวัดนครสวรรค์ : การพัฒนาและสร้างโครงข่ายคมนาคมทางถนน

๒.๑ กลยุทธ์ : พัฒนาและสร้างโครงข่ายคมนาคมทางถนน

(๑) แผนงาน : อุตสาหกรรมและการโยธา

ที่	โครงการ	วัตถุประสงค์	เป้าหมาย (ผลผลิตของโครงการ)	งบประมาณ					ตัวชี้วัด (KPI)	ผลที่คาดว่าจะได้รับ	หน่วยงาน รับผิดชอบหลัก
				๒๕๖๖ (บาท)	๒๕๖๗ (บาท)	๒๕๖๘ (บาท)	๒๕๖๙ (บาท)	๒๕๗๐ (บาท)			
๙	ปรับปรุงถนนลาดยาง ผิวทางแอสฟัลท์ติกคอนกรีต ทางหลวงท้องถิ่น นว.ถ. ๑ - ๐๐๑๑ บ้านคลองเจริญ-บ้านเนินสมบูรณ์ ตำบลแม่เป็น อำเภอแม่เป็น เชื่อมต่อ ตำบลแม่วงก์ อำเภอแม่วงก์ จังหวัดนครสวรรค์ เริ่มต้น N ๑๕° ๓๘' ๕.๕๘" E ๙๙° ๓๐' ๓๕.๐๑" สิ้นสุด N ๑๕° ๔๒' ๒๖.๔๘" E ๙๙° ๓๑' ๓๕.๔๙"	เพื่อให้ประชาชน ได้รับความสะดวก ในการเดินทาง และขนส่ง	ปรับปรุงถนนลาดยาง ผิวทางแอสฟัลท์ติกคอนกรีต ขนาดผิวจราจรกว้าง ๖.๐๐ เมตร หนาเฉลี่ย ๐.๐๔ เมตร ยาว ๗,๕๐๐ เมตร ไหล่ทาง กว้างข้างละ ๑.๐๐ เมตร หรือมีพื้นที่ไม่น้อยกว่า ๖๐,๐๐๐ ตารางเมตร รายละเอียดตามแบบที่ อบจ.กำหนด	๑๐,๐๐๐,๐๐๐ (ขอเงิน อุดหนุน เฉพาะกิจ)	๗,๒๐๐,๐๐๐	-	-	-	๑. ระยะถนน ที่ดำเนินการ พัฒนา ๒. ระดับความ พึงพอใจของ ผู้ใช้บริการ	ประชาชนได้รับความ สะดวกปลอดภัย ในการเดินทางและขนส่ง (ต.แม่เป็น ๖,๙๐๓ ครัวเรือน ต.แม่วงก์ ๒,๖๔๔ ครัวเรือน)	กองช่าง

ก. ยุทธศาสตร์ชาติ ๒๐ ปี : ยุทธศาสตร์ที่ ๒ ด้านการสร้างความสามารถในการแข่งขัน

ข. แผนพัฒนาเศรษฐกิจและสังคมแห่งชาติ ฉบับที่ ๑๓ : หมายความว่า ๕ ไทยเป็นประตูการค้าการลงทุนและยุทธศาสตร์ทางโลจิสติกส์ที่สำคัญของภูมิภาค และหมายความว่า ๘ ไทยมีพื้นที่และเมืองอัจฉริยะที่น่าอยู่ ปลอดภัย เติบโตได้อย่างยั่งยืน

ค. Sustainable Development Goals: SDGs : เป้าหมายที่ ๙ สร้างโครงสร้างพื้นฐานที่มีความทนทาน ส่งเสริมการพัฒนาอุตสาหกรรมที่ครอบคลุมและยั่งยืนและส่งเสริมนวัตกรรม

ง. ยุทธศาสตร์จังหวัดนครสวรรค์ : ประเด็นการพัฒนาด้านที่ ๕ พัฒนาขีดความสามารถและเชื่อมโยงประตูการค้าการลงทุนโลจิสติกส์ ภาคบริการ ทั้งในประเทศและต่างประเทศภายใต้เศรษฐกิจยุคใหม่

จ. ยุทธศาสตร์การพัฒนาขององค์กรปกครองส่วนท้องถิ่นในเขตจังหวัดนครสวรรค์ : ยุทธศาสตร์ที่ ๒ พัฒนาโครงสร้างพื้นฐานที่มีคุณภาพ

๒. ยุทธศาสตร์การพัฒนาขององค์การบริหารส่วนจังหวัดนครสวรรค์ : การพัฒนาและสร้างโครงข่ายคมนาคมทางถนน

๒.๑ กลยุทธ์ : พัฒนาและสร้างโครงข่ายคมนาคมทางถนน

(๑) แผนงาน : อุตสาหกรรมและการโยธา

ที่	โครงการ	วัตถุประสงค์	เป้าหมาย (ผลผลิตของโครงการ)	งบประมาณ					ตัวชี้วัด (KPI)	ผลที่คาดว่าจะได้รับ	หน่วยงาน รับผิดชอบหลัก
				๒๕๖๖ (บาท)	๒๕๖๗ (บาท)	๒๕๖๘ (บาท)	๒๕๖๙ (บาท)	๒๕๗๐ (บาท)			
๑๐	ปรับปรุงถนนลาดยาง ผิวทางแอสฟัลท์ติกคอนกรีต (โดยวิธี PAVEMENT IN-PLACE RECYCLING) ทางหลวงท้องถิ่น นว.ถ. ๑-๐๑๑๕ แยก ทล.๑ - บ้านหนองบัวทอง ตำบลเขาชายธง อำเภอตากฟ้า เชื่อมต่อ ตำบลห้วยหอม อำเภอตากฟ้า จังหวัดนครสวรรค์ เริ่มต้น N ๑๕° ๑๗' ๔๐.๓๒" E ๑๐๐° ๒๖' ๓๑.๓๒" สิ้นสุด N ๑๕° ๑๔' ๘.๒๒" E ๑๐๐° ๒๘' ๔๓.๙๘" (เปลี่ยนแปลง ครั้งที่ ๑/๒๕๖๕ น.๕ ล.๔)	เพื่อให้ประชาชน ได้รับความสะดวก ในการเดินทาง และขนส่ง	ปรับปรุงถนนลาดยาง ผิวทางแอสฟัลท์ติกคอนกรีต (โดยวิธี PAVEMENT IN-PLACE RECYCLING) ขนาดผิวจราจรกว้าง ๖.๐๐ เมตร หนาเฉลี่ย ๐.๐๕ เมตร ยาว ๘,๒๐๐ เมตร ไหล่ทาง กว้างข้างละ ๐.๐๐-๑.๐๐ เมตร หรือมีพื้นที่ไม่น้อยกว่า ๔๙,๒๐๐ ตารางเมตร รายละเอียดตามแบบที่ อบจ.กำหนด	๑๐,๐๐๐,๐๐๐ (ขอเงิน อุดหนุน เฉพาะกิจ)	๑๙,๐๐๐,๐๐๐	-	-	-	๑. ระยะถนน ที่ดำเนินการ พัฒนา ๒. ระดับความ พึงพอใจของ ผู้ใช้บริการ	ประชาชนได้รับความ สะดวกปลอดภัย ในการเดินทางและขนส่ง (๓.เขาชายธง ๑,๒๔๐ ครัวเรือน ๓.ห้วยหอม ๑,๔๘๓ ครัวเรือน)	กองช่าง

ก. ยุทธศาสตร์ชาติ ๒๐ ปี : ยุทธศาสตร์ที่ ๒ ด้านการสร้างความสามารถในการแข่งขัน

ข. แผนพัฒนาเศรษฐกิจและสังคมแห่งชาติ ฉบับที่ ๑๓ : หมายความว่า ๕ ไทยเป็นประตูการค้าการลงทุนและยุทธศาสตร์ทางโลจิสติกส์ที่สำคัญของภูมิภาค และหมายความว่า ๘ ไทยมีพื้นที่และเมืองอัจฉริยะที่น่าอยู่ ปลอดภัย เติบโตได้อย่างยั่งยืน

ค. Sustainable Development Goals: SDGs : เป้าหมายที่ ๙ สร้างโครงสร้างพื้นฐานที่มีความทนทาน ส่งเสริมการพัฒนาอุตสาหกรรมที่ครอบคลุมและยั่งยืนและส่งเสริมนวัตกรรม

ง. ยุทธศาสตร์จังหวัดนครสวรรค์ : ประเด็นการพัฒนาด้านที่ ๕ พัฒนาขีดความสามารถและเชื่อมโยงประตูการค้าการลงทุนโลจิสติกส์ ภาคบริการ ทั้งในประเทศและต่างประเทศภายใต้เศรษฐกิจยุคใหม่

จ. ยุทธศาสตร์การพัฒนาขององค์กรปกครองส่วนท้องถิ่นในเขตจังหวัดนครสวรรค์ : ยุทธศาสตร์ที่ ๒ พัฒนาโครงสร้างพื้นฐานที่มีคุณภาพ

๒. ยุทธศาสตร์การพัฒนาขององค์การบริหารส่วนจังหวัดนครสวรรค์ : การพัฒนาและสร้างโครงข่ายคมนาคมทางถนน

๒.๑ กลยุทธ์ : พัฒนาและสร้างโครงข่ายคมนาคมทางถนน

(๑) แผนงาน : อุตสาหกรรมและการโยธา

ที่	โครงการ	วัตถุประสงค์	เป้าหมาย (ผลผลิตของโครงการ)	งบประมาณ					ตัวชี้วัด (KPI)	ผลที่คาดว่าจะได้รับ	หน่วยงาน รับผิดชอบหลัก
				๒๕๖๖ (บาท)	๒๕๖๗ (บาท)	๒๕๖๘ (บาท)	๒๕๖๙ (บาท)	๒๕๗๐ (บาท)			
๑๑	ปรับปรุงซ่อมแซมถนนคอนกรีตเสริมเหล็ก หมู่บ้านแฮปปี้โฮม - บ้านหนองปลิง ตำบลนครสวรรค์ออก เชื่อมต่อ ตำบลหนองปลิง อำเภอเมืองนครสวรรค์ จังหวัดนครสวรรค์	เพื่อให้ประชาชน ได้รับความสะดวก ในการเดินทาง และขนส่ง	ปรับปรุงซ่อมแซมถนนคอนกรีตเสริมเหล็ก ขนาดผิวจราจรกว้าง ๗.๐๐ เมตร หนา ๐.๑๕ เมตร ยาว ๕๕๐ เมตร หรือมีพื้นที่ไม่น้อยกว่า ๓,๘๕๐ เมตร รายละเอียดตามแบบที่ อบจ.กำหนด	๒,๔๗๐,๐๐๐ <small>(ขอเงิน อุดหนุน เฉพาะกิจ)</small>	-	-	-	-	๑. ระยะถนน ที่ดำเนินการ พัฒนา ๒. ระดับความ พึงพอใจของ ผู้ใช้บริการ	ประชาชนได้รับความ สะดวกปลอดภัย ในการเดินทางและขนส่ง (ต.นครสวรรค์ออก ๖,๔๑๕ ครัวเรือน ต.หนองปลิง ๙,๕๗๒ ครัวเรือน)	กองช่าง
	เริ่มต้น N ๑๕° ๔๐' ๕๓" E ๑๐๐° ๐๘' ๑๕" สิ้นสุด N ๑๕° ๔๐' ๔๒" E ๑๐๐° ๐๙' ๐๕"										

ก. ยุทธศาสตร์ชาติ ๒๐ ปี : ยุทธศาสตร์ที่ ๒ ด้านการสร้างความสามารถในการแข่งขัน

ข. แผนพัฒนาเศรษฐกิจและสังคมแห่งชาติ ฉบับที่ ๑๓ : หมายความว่า ๕ ไทยเป็นประตูการค้าการลงทุนและยุทธศาสตร์ทางโลจิสติกส์ที่สำคัญของภูมิภาค และหมายความว่า ๘ ไทยมีพื้นที่และเมืองอัจฉริยะที่น่าอยู่ ปลอดภัย เติบโตได้อย่างยั่งยืน

ค. Sustainable Development Goals: SDGs : เป้าหมายที่ ๙ สร้างโครงสร้างพื้นฐานที่มีความทนทาน ส่งเสริมการพัฒนาอุตสาหกรรมที่ครอบคลุมและยั่งยืนและส่งเสริมนวัตกรรม

ง. ยุทธศาสตร์จังหวัดนครสวรรค์ : ประเด็นการพัฒนาด้านที่ ๕ พัฒนาขีดความสามารถและเชื่อมโยงประตูการค้าการลงทุนโลจิสติกส์ ภาคบริการ ทั้งในประเทศและต่างประเทศภายใต้เศรษฐกิจยุคใหม่

จ. ยุทธศาสตร์การพัฒนาขององค์กรปกครองส่วนท้องถิ่นในเขตจังหวัดนครสวรรค์ : ยุทธศาสตร์ที่ ๒ พัฒนาโครงสร้างพื้นฐานที่มีคุณภาพ

๒. ยุทธศาสตร์การพัฒนาขององค์การบริหารส่วนจังหวัดนครสวรรค์ : การพัฒนาและสร้างโครงข่ายคมนาคมทางถนน

๒.๑ กลยุทธ์ : พัฒนาและสร้างโครงข่ายคมนาคมทางถนน

(๑) แผนงาน : อุตสาหกรรมและการโยธา

ที่	โครงการ	วัตถุประสงค์	เป้าหมาย (ผลผลิตของโครงการ)	งบประมาณ					ตัวชี้วัด (KPI)	ผลที่คาดว่าจะได้รับ	หน่วยงาน รับผิดชอบหลัก
				๒๕๖๖ (บาท)	๒๕๖๗ (บาท)	๒๕๖๘ (บาท)	๒๕๖๙ (บาท)	๒๕๗๐ (บาท)			
๑๒	ปรับปรุงถนนลาดยาง ผิวทางแอสฟัลท์ติกคอนกรีต (โดยวิธี PAVEMENT IN-PLACE RECYCLING) ทางหลวงท้องถิ่น นว.ถ. ๑-๐๐๑๙ บ้านสะพานปูน - บ้านช่องแค ตำบลตาคีลี เชื่อมต่อ ตำบลช่องแค อำเภอตาคีลี จังหวัดนครสวรรค์ เริ่มต้น N ๑๕° ๑๓' ๓๒.๓๑" E ๑๐๐° ๒๒' ๔.๒๕" สิ้นสุด N ๑๕° ๑๐' ๑๘.๖๒" E ๑๐๐° ๒๖' ๓๑.๘๕" (เปลี่ยนแปลง ครั้งที่ ๑/๒๕๖๕ น.๔ ล.๓)	เพื่อให้ประชาชน ได้รับความสะดวก ในการเดินทาง และขนส่ง	ปรับปรุงถนนลาดยาง ผิวทางแอสฟัลท์ติกคอนกรีต (โดยวิธี PAVEMENT IN-PLACE RECYCLING) ขนาดผิวจราจรกว้าง ๖.๐๐ เมตร หนาเฉลี่ย ๐.๑๕ เมตร ยาว ๘,๖๕๐ เมตร ไหล่ทางกว้างข้างละ ๐.๕๐ - ๑.๕๐ เมตร หรือมีพื้นที่ไม่น้อยกว่า ๗๗,๘๕๐ ตารางเมตร พร้อมก่อสร้างท่อลอดเหลี่ยม ขนาด ๒-๑.๘๐x๑.๘๐ เมตร ยาว ๑๕ เมตร จำนวน ๑ แห่ง และขนาด ๑.๘๐x๑.๘๐ เมตร ยาว ๑๕ เมตร จำนวน ๑ แห่ง รายละเอียดตามแบบที่ อบจ.กำหนด	๑๐,๐๐๐,๐๐๐ (ขอเงิน อุดหนุน เฉพาะกิจ)	๑๐,๐๐๐,๐๐๐	๑๒,๓๐๐,๐๐๐	-	-	๑. ระยะถนน ที่ดำเนินการ พัฒนา ๒. ระดับความ พึงพอใจของ ผู้ใช้บริการ	ประชาชนได้รับความ สะดวกปลอดภัย ในการเดินทางและขนส่ง (ต.ตาคีลี ๑๐,๐๙๐ คริวเรือน ต.ช่องแค ๑,๘๓๗ คริวเรือน)	กองช่าง

ก. ยุทธศาสตร์ชาติ ๒๐ ปี : ยุทธศาสตร์ที่ ๒ ด้านการสร้างความสามารถในการแข่งขัน

ข. แผนพัฒนาเศรษฐกิจและสังคมแห่งชาติ ฉบับที่ ๑๓ : หมายความว่า ๕ ไทยเป็นประตูการค้าการลงทุนและยุทธศาสตร์ทางโลจิสติกส์ที่สำคัญของภูมิภาค และหมายความว่า ๘ ไทยมีพื้นที่และเมืองอัจฉริยะที่น่าอยู่ ปลอดภัย เติบโตได้อย่างยั่งยืน

ค. Sustainable Development Goals: SDGs : เป้าหมายที่ ๙ สร้างโครงสร้างพื้นฐานที่มีความทนทาน ส่งเสริมการพัฒนาอุตสาหกรรมที่ครอบคลุมและยั่งยืนและส่งเสริมนวัตกรรม

ง. ยุทธศาสตร์จังหวัดนครสวรรค์ : ประเด็นการพัฒนาก้าวที่ ๕ พัฒนาขีดความสามารถและเชื่อมโยงประตูการค้าการลงทุนโลจิสติกส์ ภาคบริการ ทั้งในประเทศและต่างประเทศภายใต้เศรษฐกิจยุคใหม่

จ. ยุทธศาสตร์การพัฒนาขององค์กรปกครองส่วนท้องถิ่นในเขตจังหวัดนครสวรรค์ : ยุทธศาสตร์ที่ ๒ พัฒนาโครงสร้างพื้นฐานที่มีคุณภาพ

๒. ยุทธศาสตร์การพัฒนาขององค์การบริหารส่วนจังหวัดนครสวรรค์ : การพัฒนาและสร้างโครงข่ายคมนาคมทางถนน

๒.๑ กลยุทธ์ : พัฒนาและสร้างโครงข่ายคมนาคมทางถนน

(๑) แผนงาน : อุตสาหกรรมและการโยธา

ที่	โครงการ	วัตถุประสงค์	เป้าหมาย (ผลผลิตของโครงการ)	งบประมาณ					ตัวชี้วัด (KPI)	ผลที่คาดว่าจะได้รับ	หน่วยงาน รับผิดชอบหลัก
				๒๕๖๖ (บาท)	๒๕๖๗ (บาท)	๒๕๖๘ (บาท)	๒๕๖๙ (บาท)	๒๕๗๐ (บาท)			
๑๓	ปรับปรุงถนนลาดยาง ผิวทางแอสฟัลท์ติกคอนกรีต ทางหลวงท้องถิ่น นว.ถ. ๑-๐๐๔๑ บ้านหนองสีนวล - บ้านหนองยอ ตำบลตาคี อำเภอตาคี จังหวัดนครสวรรค์ เริ่มต้น N ๑๕° ๑๗' ๔๙.๒๙" E ๑๐๐° ๑๘' ๓๗.๙๕" สิ้นสุด N ๑๕° ๑๘' ๑๕.๗๑" E ๑๐๐° ๑๖' ๑๗.๐๑"	เพื่อให้ประชาชน ได้รับความสะดวก ในการเดินทาง และขนส่ง	ปรับปรุงถนนลาดยาง ผิวทางแอสฟัลท์ติกคอนกรีต ขนาดผิวจราจรกว้าง ๖.๐๐ เมตร หนาเฉลี่ย ๐.๐๔ เมตร ยาว ๒,๗๖๐ เมตร ไหล่ทาง กว้างข้างละ ๑.๐๐ เมตร หรือมีพื้นที่ไม่น้อยกว่า ๒๒,๐๘๐ ตารางเมตร รายละเอียดตามแบบที่ อบจ.กำหนด	๗,๗๐๐,๐๐๐ (ขอเงิน อุดหนุน เฉพาะกิจ)	-	-	-	-	๑. ระยะถนน ที่ดำเนินการ พัฒนา ๒. ระดับความ พึงพอใจของ ผู้ใช้บริการ	ประชาชนได้รับความ สะดวกปลอดภัย ในการเดินทางและขนส่ง (ต.ตาคี ๑๐,๐๙๐ คริวเรือน)	กองช่าง

ก. ยุทธศาสตร์ชาติ ๒๐ ปี : ยุทธศาสตร์ที่ ๒ ด้านการสร้างความสามารถในการแข่งขัน

ข. แผนพัฒนาเศรษฐกิจและสังคมแห่งชาติ ฉบับที่ ๑๓ : หมายความว่า ๕ ไทยเป็นประตูการค้าการลงทุนและยุทธศาสตร์ทางโลจิสติกส์ที่สำคัญของภูมิภาค และหมายความว่า ๘ ไทยมีพื้นที่และเมืองอัจฉริยะที่น่าอยู่ ปลอดภัย เติบโตได้อย่างยั่งยืน

ค. Sustainable Development Goals: SDGs : เป้าหมายที่ ๙ สร้างโครงสร้างพื้นฐานที่มีความทนทาน ส่งเสริมการพัฒนาอุตสาหกรรมที่ครอบคลุมและยั่งยืนและส่งเสริมนวัตกรรม

ง. ยุทธศาสตร์จังหวัดนครสวรรค์ : ประเด็นการพัฒนาคู่อ ๕ พัฒนาขีดความสามารถและเชื่อมโยงประตูการค้าการลงทุนโลจิสติกส์ ภาคบริการ ทั้งในประเทศและต่างประเทศภายใต้เศรษฐกิจยุคใหม่

จ. ยุทธศาสตร์การพัฒนาขององค์การปกครองส่วนท้องถิ่นในเขตจังหวัดนครสวรรค์ : ยุทธศาสตร์ที่ ๒ พัฒนาโครงสร้างพื้นฐานที่มีคุณภาพ

๒. ยุทธศาสตร์การพัฒนาขององค์การบริหารส่วนจังหวัดนครสวรรค์ : การพัฒนาและสร้างโครงข่ายคมนาคมทางถนน

๒.๑ กลยุทธ์ : พัฒนาและสร้างโครงข่ายคมนาคมทางถนน

(๑) แผนงาน : อุตสาหกรรมและการโยธา

ที่	โครงการ	วัตถุประสงค์	เป้าหมาย (ผลผลิตของโครงการ)	งบประมาณ					ตัวชี้วัด (KPI)	ผลที่คาดว่าจะได้รับ	หน่วยงาน รับผิดชอบหลัก
				๒๕๖๖ (บาท)	๒๕๖๗ (บาท)	๒๕๖๘ (บาท)	๒๕๖๙ (บาท)	๒๕๗๐ (บาท)			
๑๔	ปรับปรุงถนนลาดยาง ผิวทางแอสฟัลท์ติกคอนกรีต (โดยวิธี PAVEMENT IN-PLACE RECYCLING) ทางหลวงท้องถิ่น นว.ถ. ๑-๐๐๑๗ บ้านจันเสน - หมู่ ๖ ตำบลช่องแค ตำบลจันเสน เชื่อมต่อ ตำบลช่องแค อำเภอตากลี จังหวัดนครสวรรค์ เริ่มต้น N ๑๕° ๗' ๕๗.๙๘" E ๑๐๐° ๒๗' ๔๙.๘๗" สิ้นสุด N ๑๕° ๑๐' ๘.๙๓" E ๑๐๐° ๒๘' ๖.๔๑"	เพื่อให้ประชาชน ได้รับความสะดวก ในการเดินทาง และขนส่ง	ปรับปรุงถนนลาดยาง ผิวทางแอสฟัลท์ติกคอนกรีต (โดยวิธี PAVEMENT IN-PLACE RECYCLING) ขนาดผิวจราจรกว้าง ๖.๐๐ เมตร หนาเฉลี่ย ๐.๐๔ เมตร ยาว ๔,๐๗๕ เมตร ไหล่ทาง กว้างข้างละ ๑.๐๐ เมตร หรือมีพื้นที่ไม่น้อยกว่า ๓๒,๖๐๐ ตารางเมตร รายละเอียดตามแบบที่ อบจ.กำหนด	๑๓,๘๐๐,๐๐๐ (ขอเงิน อุดหนุน เฉพาะกิจ)	-	-	-	-	๑. ระยะถนน ที่ดำเนินการ พัฒนา ๒. ระดับความ พึงพอใจของ ผู้ใช้บริการ	ประชาชนได้รับความ สะดวกปลอดภัย ในการเดินทางและขนส่ง (ต.จันเสน ๒,๕๗๑ ครัวเรือน ต.ช่องแค ๑,๘๓๗ ครัวเรือน)	กองช่าง

ก. ยุทธศาสตร์ชาติ ๒๐ ปี : ยุทธศาสตร์ที่ ๒ ด้านการสร้างความสามารถในการแข่งขัน

ข. แผนพัฒนาเศรษฐกิจและสังคมแห่งชาติ ฉบับที่ ๑๓ : หมายความว่า ๕ ไทยเป็นประตูการค้าการลงทุนและยุทธศาสตร์ทางโลจิสติกส์ที่สำคัญของภูมิภาค และหมายความว่า ๘ ไทยมีพื้นที่และเมืองอัจฉริยะที่น่าอยู่ ปลอดภัย เติบโตได้อย่างยั่งยืน

ค. Sustainable Development Goals: SDGs : เป้าหมายที่ ๙ สร้างโครงสร้างพื้นฐานที่มีความทนทาน ส่งเสริมการพัฒนาอุตสาหกรรมที่ครอบคลุมและยั่งยืนและส่งเสริมนวัตกรรม

ง. ยุทธศาสตร์จังหวัดนครสวรรค์ : ประเด็นการพัฒนาที่ ๕ พัฒนาขีดความสามารถและเชื่อมโยงประตูการค้าการลงทุนโลจิสติกส์ ภาคบริการ ทั้งในประเทศและต่างประเทศภายใต้เศรษฐกิจยุคใหม่

จ. ยุทธศาสตร์การพัฒนาขององค์กรปกครองส่วนท้องถิ่นในเขตจังหวัดนครสวรรค์ : ยุทธศาสตร์ที่ ๒ พัฒนาโครงสร้างพื้นฐานที่มีคุณภาพ

๒. ยุทธศาสตร์การพัฒนาขององค์การบริหารส่วนจังหวัดนครสวรรค์ : การพัฒนาและสร้างโครงข่ายคมนาคมทางถนน

๒.๑ กลยุทธ์ : พัฒนาและสร้างโครงข่ายคมนาคมทางถนน

(๑) แผนงาน : อุตสาหกรรมและการโยธา

ที่	โครงการ	วัตถุประสงค์	เป้าหมาย (ผลผลิตของโครงการ)	งบประมาณ					ตัวชี้วัด (KPI)	ผลที่คาดว่าจะได้รับ	หน่วยงาน รับผิดชอบหลัก
				๒๕๖๖ (บาท)	๒๕๖๗ (บาท)	๒๕๖๘ (บาท)	๒๕๖๙ (บาท)	๒๕๗๐ (บาท)			
๑๕	ปรับปรุงถนนลาดยาง ผิวทางแอสฟัลท์ติกคอนกรีต (โดยวิธี PAVEMENT IN-PLACE RECYCLING) ทางหลวงท้องถิ่น นว.ถ. ๑-๐๐๕๖ บ้านโคกสว่าง - บ้านหนองถ้ำวัว ตำบลช่องแค เชื่อมต่อ ตำบลจินเสนา อำเภอตากลี จังหวัดนครสวรรค์ เริ่มต้น N ๑๕° ๑๐' ๒๑.๖๐" E ๑๐๐° ๒๖' ๓๖.๐๕" สิ้นสุด N ๑๕° ๙' ๑๐.๐๘" E ๑๐๐° ๒๙' ๔.๓๕"	เพื่อให้ประชาชน ได้รับความสะดวก ในการเดินทาง และขนส่ง	ปรับปรุงถนนลาดยาง ผิวทางแอสฟัลท์ติกคอนกรีต (โดยวิธี PAVEMENT IN-PLACE RECYCLING) ขนาดผิวจราจรกว้าง ๖.๐๐ เมตร หนาเฉลี่ย ๐.๐๔ เมตร ยาว ๕,๖๘๐ เมตร ไหล่ทาง กว้างข้างละ ๐.๕๐ เมตร หรือมีพื้นที่ไม่น้อยกว่า ๓๙,๗๖๐ ตารางเมตร รายละเอียดตามแบบที่ อบจ.กำหนด	๑๐,๐๐๐,๐๐๐ (ขอเงิน อุดหนุน เฉพาะกิจ)	๖,๕๐๐,๐๐๐	-	-	-	๑. ระยะถนน ที่ดำเนินการ พัฒนา ๒. ระดับความ พึงพอใจของ ผู้ใช้บริการ	ประชาชนได้รับความ สะดวกปลอดภัย ในการเดินทางและขนส่ง (ต.ช่องแค ๑,๘๓๗ ครัวเรือน ต.จินเสนา ๒,๕๗๑ ครัวเรือน)	กองช่าง

ก. ยุทธศาสตร์ชาติ ๒๐ ปี : ยุทธศาสตร์ที่ ๒ ด้านการสร้างความสามารถในการแข่งขัน

ข. แผนพัฒนาเศรษฐกิจและสังคมแห่งชาติ ฉบับที่ ๑๓ : หมายความว่า ๕ ไทยเป็นประตูการค้าการลงทุนและยุทธศาสตร์ทางโลจิสติกส์ที่สำคัญของภูมิภาค และหมายความว่า ๘ ไทยมีพื้นที่และเมืองอัจฉริยะที่น่าอยู่ ปลอดภัย เติบโตได้อย่างยั่งยืน

ค. Sustainable Development Goals: SDGs : เป้าหมายที่ ๙ สร้างโครงสร้างพื้นฐานที่มีความทนทาน ส่งเสริมการพัฒนาอุตสาหกรรมที่ครอบคลุมและยั่งยืนและส่งเสริมนวัตกรรม

ง. ยุทธศาสตร์จังหวัดนครสวรรค์ : ประเด็นการพัฒนาด้านที่ ๕ พัฒนาขีดความสามารถและเชื่อมโยงประตูการค้าการลงทุนโลจิสติกส์ ภาคบริการ ทั้งในประเทศและต่างประเทศภายใต้เศรษฐกิจยุคใหม่

จ. ยุทธศาสตร์การพัฒนาขององค์กรปกครองส่วนท้องถิ่นในเขตจังหวัดนครสวรรค์ : ยุทธศาสตร์ที่ ๒ พัฒนาโครงสร้างพื้นฐานที่มีคุณภาพ

๒. ยุทธศาสตร์การพัฒนาขององค์การบริหารส่วนจังหวัดนครสวรรค์ : การพัฒนาและสร้างโครงข่ายคมนาคมทางถนน

๒.๑ กลยุทธ์ : พัฒนาและสร้างโครงข่ายคมนาคมทางถนน

(๑) แผนงาน : อุตสาหกรรมและการโยธา

ที่	โครงการ	วัตถุประสงค์	เป้าหมาย (ผลผลิตของโครงการ)	งบประมาณ					ตัวชี้วัด (KPI)	ผลที่คาดว่าจะได้รับ	หน่วยงาน รับผิดชอบหลัก
				๒๕๖๖ (บาท)	๒๕๖๗ (บาท)	๒๕๖๘ (บาท)	๒๕๖๙ (บาท)	๒๕๗๐ (บาท)			
๑๖	ปรับปรุงถนนลาดยาง ผิวทางแอสฟัลท์ติกคอนกรีต (โดยวิธี PAVEMENT IN-PLACE RECYCLING) ทางหลวงท้องถิ่น นว.ถ. ๑-๐๐๕๗ บ้านหัวหวาย - บ้านหนองตาพัน ตำบลหัวหวาย เชื่อมต่อ ตำบลตาคลี อำเภอตาคลี จังหวัดนครสวรรค์ เริ่มต้น N ๑๕° ๒๑' ๓.๘๑" E ๑๐๐° ๑๘' ๕๔.๘๖" สิ้นสุด N ๑๕° ๑๘' ๕.๗๓" E ๑๐๐° ๒๓' ๕๓.๑๔"	เพื่อให้ประชาชน ได้รับความสะดวก ในการเดินทาง และขนส่ง	ปรับปรุงถนนลาดยาง ผิวทางแอสฟัลท์ติกคอนกรีต (โดยวิธี PAVEMENT IN-PLACE RECYCLING) ขนาดผิวจราจรกว้าง ๖.๐๐ เมตร หนาเฉลี่ย ๐.๐๔ เมตร ยาว ๙,๔๕๐ เมตร ไหล่ทาง กว้างข้างละ ๑.๐๐ - ๑.๕๐ เมตร หรือมีพื้นที่ไม่น้อยกว่า ๗๕,๑๒๐ ตารางเมตร รายละเอียดตามแบบที่ อบจ.กำหนด	๑๐,๐๐๐,๐๐๐ (ขอเงิน อุดหนุน เฉพาะกิจ)	๑๐,๐๐๐,๐๐๐	๑๓,๒๐๐,๐๐๐	-	-	๑. ระยะถนน ที่ดำเนินการ พัฒนา ๒. ระดับความ พึงพอใจของ ผู้ใช้บริการ	ประชาชนได้รับความ สะดวกปลอดภัย ในการเดินทางและขนส่ง (ต.หัวหวาย ๓,๓๔๒ ครัวเรือน ต.ตาคลี ๑๐,๐๘๐ ครัวเรือน)	กองช่าง

ก. ยุทธศาสตร์ชาติ ๒๐ ปี : ยุทธศาสตร์ที่ ๒ ด้านการสร้างความสามารถในการแข่งขัน

ข. แผนพัฒนาเศรษฐกิจและสังคมแห่งชาติ ฉบับที่ ๑๓ : หมายความว่า ๕ ไทยเป็นประตูการค้าการลงทุนและยุทธศาสตร์ทางโลจิสติกส์ที่สำคัญของภูมิภาค และหมายความว่า ๘ ไทยมีพื้นที่และเมืองอัจฉริยะที่น่าอยู่ ปลอดภัย เติบโตได้อย่างยั่งยืน

ค. Sustainable Development Goals: SDGs : เป้าหมายที่ ๙ สร้างโครงสร้างพื้นฐานที่มีความทนทาน ส่งเสริมการพัฒนาอุตสาหกรรมที่ครอบคลุมและยั่งยืนและส่งเสริมนวัตกรรม

ง. ยุทธศาสตร์จังหวัดนครสวรรค์ : ประเด็นการพัฒนาด้านที่ ๕ พัฒนาขีดความสามารถและเชื่อมโยงประตูการค้าการลงทุนโลจิสติกส์ ภาคบริการ ทั้งในประเทศและต่างประเทศภายใต้เศรษฐกิจยุคใหม่

จ. ยุทธศาสตร์การพัฒนาขององค์กรปกครองส่วนท้องถิ่นในเขตจังหวัดนครสวรรค์ : ยุทธศาสตร์ที่ ๒ พัฒนาโครงสร้างพื้นฐานที่มีคุณภาพ

๒. ยุทธศาสตร์การพัฒนาขององค์การบริหารส่วนจังหวัดนครสวรรค์ : การพัฒนาและสร้างโครงข่ายคมนาคมทางถนน

๒.๑ กลยุทธ์ : พัฒนาและสร้างโครงข่ายคมนาคมทางถนน

(๑) แผนงาน : อุตสาหกรรมและการโยธา

ที่	โครงการ	วัตถุประสงค์	เป้าหมาย (ผลผลิตของโครงการ)	งบประมาณ					ตัวชี้วัด (KPI)	ผลที่คาดว่าจะได้รับ	หน่วยงาน รับผิดชอบหลัก
				๒๕๖๖ (บาท)	๒๕๖๗ (บาท)	๒๕๖๘ (บาท)	๒๕๖๙ (บาท)	๒๕๗๐ (บาท)			
๑๗	ปรับปรุงถนนลาดยาง ผิวทางแอสฟัลท์ติกคอนกรีต (โดยวิธี PAVEMENT IN-PLACE RECYCLING) ทางหลวงท้องถิ่น นว.ถ. ๑-๐๐๒๖ บ้านหนองขั่ว - บ้านคิ่งพัฒนา ตำบลหนองหลวง อำเภอท่าตะโก เชื่อมต่อ ตำบลอุ้มบุญ อำเภอตากฟ้า จังหวัดนครสวรรค์ เริ่มต้น N ๑๕° ๒๖' ๒๖.๘๔" E ๑๐๐° ๓๑' ๒๒.๑๕" สิ้นสุด N ๑๕° ๒๗' ๘.๙๒" E ๑๐๐° ๒๗' ๕๑.๘๗" (เปลี่ยนแปลง ครั้งที่ ๑/๒๕๖๕ น.๒ ล.๑)	เพื่อให้ประชาชน ได้รับความสะดวก ในการเดินทาง และขนส่ง	ปรับปรุงถนนลาดยาง ผิวทางแอสฟัลท์ติกคอนกรีต (โดยวิธี PAVEMENT IN-PLACE RECYCLING) ขนาดผิวจราจรกว้าง ๖.๐๐ เมตร หนาเฉลี่ย ๐.๐๕ เมตร ยาว ๖,๙๓๐ เมตร ไหล่ทาง กว้างข้างละ ๐.๐๐ - ๑.๐๐ เมตร หรือมีพื้นที่ไม่น้อยกว่า ๔๘,๕๑๐ ตารางเมตร รายละเอียดตามแบบที่ อบจ.กำหนด	-	๑๐,๐๐๐,๐๐๐ (ขอเงิน อุดหนุน เฉพาะกิจ)	๑๑,๐๐๐,๐๐๐	-	-	๑. ระยะถนน ที่ดำเนินการ พัฒนา ๒. ระดับความ พึงพอใจของ ผู้ใช้บริการ	ประชาชนได้รับความ สะดวกปลอดภัย ในการเดินทางและขนส่ง (ต.หนองหลวง ๒,๓๔๖ คันวีเรือน ต.อุ้มบุญ ๓,๗๑๘ คันวีเรือน)	กองช่าง

ก. ยุทธศาสตร์ชาติ ๒๐ ปี : ยุทธศาสตร์ที่ ๒ ด้านการสร้างความสามารถในการแข่งขัน

ข. แผนพัฒนาเศรษฐกิจและสังคมแห่งชาติ ฉบับที่ ๑๓ : หมายความว่า ๕ ไทยเป็นประตูการค้าการลงทุนและยุทธศาสตร์ทางโลจิสติกส์ที่สำคัญของภูมิภาค และหมายความว่า ๘ ไทยมีพื้นที่และเมืองอัจฉริยะที่น่าอยู่ ปลอดภัย เติบโตได้อย่างยั่งยืน

ค. Sustainable Development Goals: SDGs : เป้าหมายที่ ๙ สร้างโครงสร้างพื้นฐานที่มีความทนทาน ส่งเสริมการพัฒนาอุตสาหกรรมที่ครอบคลุมและยั่งยืนและส่งเสริมนวัตกรรม

ง. ยุทธศาสตร์จังหวัดนครสวรรค์ : ประเด็นการพัฒนาด้านที่ ๕ พัฒนาขีดความสามารถและเชื่อมโยงประตูการค้าการลงทุนโลจิสติกส์ ภาคบริการ ทั้งในประเทศและต่างประเทศภายใต้เศรษฐกิจยุคใหม่

จ. ยุทธศาสตร์การพัฒนาขององค์กรปกครองส่วนท้องถิ่นในเขตจังหวัดนครสวรรค์ : ยุทธศาสตร์ที่ ๒ พัฒนาโครงสร้างพื้นฐานที่มีคุณภาพ

๒. ยุทธศาสตร์การพัฒนาขององค์การบริหารส่วนจังหวัดนครสวรรค์ : การพัฒนาและสร้างโครงข่ายคมนาคมทางถนน

๒.๑ กลยุทธ์ : พัฒนาและสร้างโครงข่ายคมนาคมทางถนน

(๑) แผนงาน : อุตสาหกรรมและการโยธา

ที่	โครงการ	วัตถุประสงค์	เป้าหมาย (ผลผลิตของโครงการ)	งบประมาณ					ตัวชี้วัด (KPI)	ผลที่คาดว่าจะได้รับ	หน่วยงาน รับผิดชอบหลัก
				๒๕๖๖ (บาท)	๒๕๖๗ (บาท)	๒๕๖๘ (บาท)	๒๕๖๙ (บาท)	๒๕๗๐ (บาท)			
๑๘	ปรับปรุงถนนลาดยาง ผิวทางแอสฟัลท์ติกคอนกรีต ทางหลวงท้องถิ่น นว.ถ. ๑-๐๐๗๔ บ้านไผ่นาเรียง ตำบลสุขสำราญ เชื่อมต่อ ตำบลเขาชายธง อำเภอตากฟ้า จังหวัดนครสวรรค์ เริ่มต้น N ๑๕° ๒๐' ๓๔.๐๒" E ๑๐๐° ๓๑' ๕๕.๐๔" สิ้นสุด N ๑๕° ๑๖' ๒๘.๔๔" E ๑๐๐° ๓๐' ๑๘.๙๖"	เพื่อให้ประชาชน ได้รับความสะดวก ในการเดินทาง และขนส่ง	ปรับปรุงถนนลาดยาง ผิวทางแอสฟัลท์ติกคอนกรีต ขนาดผิวจราจรกว้าง ๖.๐๐ เมตร หนาเฉลี่ย ๐.๐๔ เมตร ยาว ๕,๔๕๐ เมตร ไหล่ทาง กว้างข้างละ ๐.๐๐ - ๑.๐๐ เมตร หรือมีพื้นที่ไม่น้อยกว่า ๔๓,๖๐๐ ตารางเมตร รายละเอียดตามแบบที่ อบจ.กำหนด	๑๔,๓๐๐,๐๐๐ (ขอเงิน อุดหนุน เฉพาะกิจ)	-	-	-	-	๑. ระยะถนน ที่ดำเนินการ พัฒนา ๒. ระดับความ พึงพอใจของ ผู้ใช้บริการ	ประชาชนได้รับความ สะดวกปลอดภัย ในการเดินทางและขนส่ง (ต.สุขสำราญ ๑,๙๐๔ ครัวเรือน (ต.เขาชายธง ๓,๗๑๘ ครัวเรือน)	กองช่าง

ก. ยุทธศาสตร์ชาติ ๒๐ ปี : ยุทธศาสตร์ที่ ๒ ด้านการสร้างความสามารถในการแข่งขัน

ข. แผนพัฒนาเศรษฐกิจและสังคมแห่งชาติ ฉบับที่ ๑๓ : หมายความว่า ๕ ไทยเป็นประตูการค้าการลงทุนและยุทธศาสตร์ทางโลจิสติกส์ที่สำคัญของภูมิภาค และหมายความว่า ๘ ไทยมีพื้นที่และเมืองอัจฉริยะที่น่าอยู่ ปลอดภัย เติบโตได้อย่างยั่งยืน

ค. Sustainable Development Goals: SDGs : เป้าหมายที่ ๙ สร้างโครงสร้างพื้นฐานที่มีความทนทาน ส่งเสริมการพัฒนาอุตสาหกรรมที่ครอบคลุมและยั่งยืนและส่งเสริมนวัตกรรม

ง. ยุทธศาสตร์จังหวัดนครสวรรค์ : ประเด็นการพัฒนาก้าวหน้า ๕ พัฒนาขีดความสามารถและเชื่อมโยงประตูการค้าการลงทุนโลจิสติกส์ ภาคบริการ ทั้งในประเทศและต่างประเทศภายใต้เศรษฐกิจยุคใหม่

จ. ยุทธศาสตร์การพัฒนาขององค์กรปกครองส่วนท้องถิ่นในเขตจังหวัดนครสวรรค์ : ยุทธศาสตร์ที่ ๒ พัฒนาโครงสร้างพื้นฐานที่มีคุณภาพ

๒. ยุทธศาสตร์การพัฒนาขององค์การบริหารส่วนจังหวัดนครสวรรค์ : การพัฒนาและสร้างโครงข่ายคมนาคมทางถนน

๒.๑ กลยุทธ์ : พัฒนาและสร้างโครงข่ายคมนาคมทางถนน

(๑) แผนงาน : อุตสาหกรรมและการโยธา

ที่	โครงการ	วัตถุประสงค์	เป้าหมาย (ผลผลิตของโครงการ)	งบประมาณ					ตัวชี้วัด (KPI)	ผลที่คาดว่าจะได้รับ	หน่วยงาน รับผิดชอบหลัก
				๒๕๖๖ (บาท)	๒๕๖๗ (บาท)	๒๕๖๘ (บาท)	๒๕๖๙ (บาท)	๒๕๗๐ (บาท)			
๑๙	ปรับปรุงถนนลาดยาง ผิวทางแอสฟัลท์ติกคอนกรีต ทางหลวงท้องถิ่น นว.ถ. ๑-๐๐๓๓ บ้านหัวถนนพัฒนา - บ้านพุ่มค่า ตำบลหัวถนน อำเภอท่าตะโก เชื่อมต่อ ตำบลอุดมธัญญา อำเภอตากฟ้า จังหวัดนครสวรรค์ เริ่มต้น N ๑๕° ๓๕' ๒๘" E ๑๐๐° ๒๗' ๑๒.๑๒" สิ้นสุด N ๑๕° ๓๐' ๔๕.๖๔" E ๑๐๐° ๒๖' ๕๘.๔๖"	เพื่อให้ประชาชน ได้รับความสะดวก ในการเดินทาง และขนส่ง	ปรับปรุงถนนลาดยาง ผิวทางแอสฟัลท์ติกคอนกรีต ขนาดผิวจราจรกว้าง ๖.๐๐ เมตร หนาเฉลี่ย ๐.๐๔ เมตร ยาว ๗,๖๖๐ เมตร ไหล่ทาง กว้างข้างละ ๐.๐๐ - ๑.๐๐ เมตร หรือมีพื้นที่ไม่น้อยกว่า ๕๓,๖๒๐ ตารางเมตร รายละเอียดตามแบบที่ อบจ.กำหนด	๑๐,๐๐๐,๐๐๐ (ขอเงิน อุดหนุน เฉพาะกิจ)	๗,๘๐๐,๐๐๐	-	-	-	๑. ระยะถนน ที่ดำเนินการ พัฒนา ๒. ระดับความ พึงพอใจของ ผู้ใช้บริการ	ประชาชนได้รับความ สะดวกปลอดภัย ในการเดินทางและขนส่ง (ต.หัวถนน ๓,๒๐๗ ครัวเรือน ต.อุดมธัญญา ๓,๗๑๘ ครัวเรือน)	กองช่าง

ก. ยุทธศาสตร์ชาติ ๒๐ ปี : ยุทธศาสตร์ที่ ๒ ด้านการสร้างความสามารถในการแข่งขัน

ข. แผนพัฒนาเศรษฐกิจและสังคมแห่งชาติ ฉบับที่ ๑๓ : หมายความว่า ๕ ไทยเป็นประตูการค้าการลงทุนและยุทธศาสตร์ทางโลจิสติกส์ที่สำคัญของภูมิภาค และหมายความว่า ๘ ไทยมีพื้นที่และเมืองอัจฉริยะที่น่าอยู่ ปลอดภัย เติบโตได้อย่างยั่งยืน

ค. Sustainable Development Goals: SDGs : เป้าหมายที่ ๙ สร้างโครงสร้างพื้นฐานที่มีความทนทาน ส่งเสริมการพัฒนาอุตสาหกรรมที่ครอบคลุมและยั่งยืนและส่งเสริมนวัตกรรม

ง. ยุทธศาสตร์จังหวัดนครสวรรค์ : ประเด็นการพัฒนาก้าวหน้า ๕ พัฒนาขีดความสามารถและเชื่อมโยงประตูการค้าการลงทุนโลจิสติกส์ ภาคบริการ ทั้งในประเทศและต่างประเทศภายใต้เศรษฐกิจยุคใหม่

จ. ยุทธศาสตร์การพัฒนาขององค์กรปกครองส่วนท้องถิ่นในเขตจังหวัดนครสวรรค์ : ยุทธศาสตร์ที่ ๒ พัฒนาโครงสร้างพื้นฐานที่มีคุณภาพ

๒. ยุทธศาสตร์การพัฒนาขององค์การบริหารส่วนจังหวัดนครสวรรค์ : การพัฒนาและสร้างโครงข่ายคมนาคมทางถนน

๒.๑ กลยุทธ์ : พัฒนาและสร้างโครงข่ายคมนาคมทางถนน

(๑) แผนงาน : อุตสาหกรรมและการโยธา

ที่	โครงการ	วัตถุประสงค์	เป้าหมาย (ผลผลิตของโครงการ)	งบประมาณ					ตัวชี้วัด (KPI)	ผลที่คาดว่าจะได้รับ	หน่วยงาน รับผิดชอบหลัก
				๒๕๖๖ (บาท)	๒๕๖๗ (บาท)	๒๕๖๘ (บาท)	๒๕๖๙ (บาท)	๒๕๗๐ (บาท)			
๒๐	ปรับปรุงถนนลาดยาง ผิวทางแอสฟัลท์ติกคอนกรีต ทางหลวงท้องถิ่น นว.ถ. ๑-๐๐๖๒ บ้านด่านตาพัน - บ้านพลับพลาชัย ตำบลหัวหวาย อำเภอตากลี เชื่อมต่อ ตำบลหนองพิกุล อำเภอตากฟ้า จังหวัดนครสวรรค์ เริ่มต้น N ๑๕° ๒๒' ๕.๐๖" E ๑๐๐° ๒๒' ๒๗.๑๑" สิ้นสุด N ๑๕° ๒๑' ๕๗.๒๙" E ๑๐๐° ๒๓' ๒๑.๓๖"	เพื่อให้ประชาชน ได้รับความสะดวก ในการเดินทาง และขนส่ง	ปรับปรุงถนนลาดยาง ผิวทางแอสฟัลท์ติกคอนกรีต ขนาดผิวจราจรกว้าง ๖.๐๐ เมตร หนาเฉลี่ย ๐.๐๔ เมตร ยาว ๑,๗๐๐ เมตร ไหล่ทาง กว้างข้างละ ๑.๐๐ เมตร หรือมีพื้นที่ไม่น้อยกว่า ๑๓,๖๐๐ ตารางเมตร รายละเอียดตามแบบที่ อบจ.กำหนด	๔,๘๐๐,๐๐๐ (ขอเงิน อุดหนุน เฉพาะกิจ)	-	-	-	-	๑. ระยะถนน ที่ดำเนินการ พัฒนา ๒. ระดับความ พึงพอใจของ ผู้ใช้บริการ	ประชาชนได้รับความ สะดวกปลอดภัย ในการเดินทางและขนส่ง (ต.หัวหวาย ๓,๓๔๒ ครัวเรือน ต.หนองพิกุล ๑,๑๗๕ ครัวเรือน)	กองช่าง

ก. ยุทธศาสตร์ชาติ ๒๐ ปี : ยุทธศาสตร์ที่ ๒ ด้านการสร้างความสามารถในการแข่งขัน

ข. แผนพัฒนาเศรษฐกิจและสังคมแห่งชาติ ฉบับที่ ๑๓ : หมายความว่า ๕ ไทยเป็นประตูการค้าการลงทุนและยุทธศาสตร์ทางโลจิสติกส์ที่สำคัญของภูมิภาค และหมายความว่า ๘ ไทยมีพื้นที่และเมืองอัจฉริยะที่น่าอยู่ ปลอดภัย เติบโตได้อย่างยั่งยืน

ค. Sustainable Development Goals: SDGs : เป้าหมายที่ ๙ สร้างโครงสร้างพื้นฐานที่มีความทนทาน ส่งเสริมการพัฒนาอุตสาหกรรมที่ครอบคลุมและยั่งยืนและส่งเสริมนวัตกรรม

ง. ยุทธศาสตร์จังหวัดนครสวรรค์ : ประเด็นการพัฒนาก้าวหน้า ๕ พัฒนาขีดความสามารถและเชื่อมโยงประตูการค้าการลงทุนโลจิสติกส์ ภาคบริการ ทั้งในประเทศและต่างประเทศภายใต้เศรษฐกิจยุคใหม่

จ. ยุทธศาสตร์การพัฒนาขององค์กรปกครองส่วนท้องถิ่นในเขตจังหวัดนครสวรรค์ : ยุทธศาสตร์ที่ ๒ พัฒนาโครงสร้างพื้นฐานที่มีคุณภาพ

๒. ยุทธศาสตร์การพัฒนาขององค์การบริหารส่วนจังหวัดนครสวรรค์ : การพัฒนาและสร้างโครงข่ายคมนาคมทางถนน

๒.๑ กลยุทธ์ : พัฒนาและสร้างโครงข่ายคมนาคมทางถนน

(๑) แผนงาน : อุตสาหกรรมและการโยธา

ที่	โครงการ	วัตถุประสงค์	เป้าหมาย (ผลผลิตของโครงการ)	งบประมาณ					ตัวชี้วัด (KPI)	ผลที่คาดว่าจะได้รับ	หน่วยงาน รับผิดชอบหลัก
				๒๕๖๖ (บาท)	๒๕๖๗ (บาท)	๒๕๖๘ (บาท)	๒๕๖๙ (บาท)	๒๕๗๐ (บาท)			
๒๑	ก่อสร้างถนนคอนกรีตเสริมเหล็ก ทางหลวงท้องถิ่น นว.ถ. ๑-๐๐๘๔ บ้านหนองปิ่นแตก - บ้านหัวกุญแจ ตำบลหนองโพ อำเภอตากฟ้า เชื่อมต่อ ตำบลอุดมธัญญา อำเภอตากฟ้า จังหวัดนครสวรรค์ เริ่มต้น N ๑๕° ๒๗' ๓๕.๗๗" E ๑๐๐° ๒๐' ๓.๒๗" สิ้นสุด N ๑๕° ๒๗' ๑๓.๘๙" E ๑๐๐° ๒๑' ๓๘.๖๒"	เพื่อให้ประชาชน ได้รับความสะดวก ในการเดินทาง และขนส่ง	ก่อสร้างถนนคอนกรีตเสริมเหล็ก ขนาดผิวจราจรกว้าง ๖.๐๐ เมตร หนา ๐.๑๕ เมตร ยาว ๒,๙๘๐ เมตร หรือมีพื้นที่ไม่น้อยกว่า ๑๗,๘๘๐ ตารางเมตร รายละเอียดตามแบบที่ อบจ.กำหนด	๑๐,๓๐๐,๐๐๐ (ขอเงิน อุดหนุน เฉพาะกิจ)	-	-	-	-	๑. ระยะถนน ที่ดำเนินการ พัฒนา ๒. ระดับความ พึงพอใจของ ผู้ใช้บริการ	ประชาชนได้รับความ สะดวกปลอดภัย ในการเดินทางและขนส่ง (ต.หนองโพ ๔,๓๙๓ ครัวเรือน ต.อุดมธัญญา ๓,๗๑๘ ครัวเรือน)	กองช่าง

ก. ยุทธศาสตร์ชาติ ๒๐ ปี : ยุทธศาสตร์ที่ ๒ ด้านการสร้างความสามารถในการแข่งขัน

ข. แผนพัฒนาเศรษฐกิจและสังคมแห่งชาติ ฉบับที่ ๑๓ : หมายความว่า ๕ ไทยเป็นประตูการค้าการลงทุนและยุทธศาสตร์ทางโลจิสติกส์ที่สำคัญของภูมิภาค และหมายความว่า ๘ ไทยมีพื้นที่และเมืองอัจฉริยะที่น่าอยู่ ปลอดภัย เติบโตได้อย่างยั่งยืน

ค. Sustainable Development Goals: SDGs : เป้าหมายที่ ๙ สร้างโครงสร้างพื้นฐานที่มีความทนทาน ส่งเสริมการพัฒนาอุตสาหกรรมที่ครอบคลุมและยั่งยืนและส่งเสริมนวัตกรรม

ง. ยุทธศาสตร์จังหวัดนครสวรรค์ : ประเด็นการพัฒนาด้านที่ ๕ พัฒนาขีดความสามารถและเชื่อมโยงประตูการค้าการลงทุนโลจิสติกส์ ภาคบริการ ทั้งในประเทศและต่างประเทศภายใต้เศรษฐกิจยุคใหม่

จ. ยุทธศาสตร์การพัฒนาขององค์กรปกครองส่วนท้องถิ่นในเขตจังหวัดนครสวรรค์ : ยุทธศาสตร์ที่ ๒ พัฒนาโครงสร้างพื้นฐานที่มีคุณภาพ

๒. ยุทธศาสตร์การพัฒนาขององค์การบริหารส่วนจังหวัดนครสวรรค์ : การพัฒนาและสร้างโครงข่ายคมนาคมทางถนน

๒.๑ กลยุทธ์ : พัฒนาและสร้างโครงข่ายคมนาคมทางถนน

(๑) แผนงาน : อุตสาหกรรมและการโยธา

ที่	โครงการ	วัตถุประสงค์	เป้าหมาย (ผลผลิตของโครงการ)	งบประมาณ					ตัวชี้วัด (KPI)	ผลที่คาดว่าจะได้รับ	หน่วยงาน รับผิดชอบหลัก
				๒๕๖๖ (บาท)	๒๕๖๗ (บาท)	๒๕๖๘ (บาท)	๒๕๖๙ (บาท)	๒๕๗๐ (บาท)			
๒๒	ก่อสร้างถนนคอนกรีตเสริมเหล็ก ทางหลวงท้องถิ่น นว.ถ. ๑-๐๐๙๐ บ้านหนองปิ่นแตก - บ้านแคทราย ตำบลหนองโพ อำเภอตากฟ้า เชื่อมต่อ ตำบลอุดมธัญญา อำเภอตากฟ้า จังหวัดนครสวรรค์ เริ่มต้น N ๑๕° ๒๖' ๔๓.๖๙" E ๑๐๐° ๑๗' ๒๑.๗๐" สิ้นสุด N ๑๕° ๒๗' ๓๖.๓๓" E ๑๐๐° ๒๑' ๔๔.๐๘"	เพื่อให้ประชาชน ได้รับความสะดวก ในการเดินทาง และขนส่ง	ก่อสร้างถนนคอนกรีตเสริมเหล็ก ขนาดผิวจราจรกว้าง ๖.๐๐ เมตร หนา ๐.๑๕ เมตร ยาว ๙,๗๙๐ เมตร หรือมีพื้นที่ไม่น้อยกว่า ๕๘,๗๔๐ ตารางเมตร รายละเอียดตามแบบที่ อบจ.กำหนด	๑๐,๐๐๐,๐๐๐ (ขอเงิน อุดหนุน เฉพาะกิจ)	๑๐,๐๐๐,๐๐๐	๑๑,๓๐๐,๐๐๐	-	-	๑. ระยะถนน ที่ดำเนินการ พัฒนา ๒. ระดับความ พึงพอใจของ ผู้ใช้บริการ	ประชาชนได้รับความ สะดวกปลอดภัย ในการเดินทางและขนส่ง (ต.หนองโพ ๔,๓๙๓ ครัวเรือน ต.อุดมธัญญา ๓,๗๑๘ ครัวเรือน)	กองช่าง

ก. ยุทธศาสตร์ชาติ ๒๐ ปี : ยุทธศาสตร์ที่ ๒ ด้านการสร้างความสามารถในการแข่งขัน

ข. แผนพัฒนาเศรษฐกิจและสังคมแห่งชาติ ฉบับที่ ๑๓ : หมายความว่า ๕ ไทยเป็นประตูการค้าการลงทุนและยุทธศาสตร์ทางโลจิสติกส์ที่สำคัญของภูมิภาค และหมายความว่า ๘ ไทยมีพื้นที่และเมืองอัจฉริยะที่น่าอยู่ ปลอดภัย เติบโตได้อย่างยั่งยืน

ค. Sustainable Development Goals: SDGs : เป้าหมายที่ ๙ สร้างโครงสร้างพื้นฐานที่มีความทนทาน ส่งเสริมการพัฒนาอุตสาหกรรมที่ครอบคลุมและยั่งยืนและส่งเสริมนวัตกรรม

ง. ยุทธศาสตร์จังหวัดนครสวรรค์ : ประเด็นการพัฒนาก้าวที่ ๕ พัฒนาขีดความสามารถและเชื่อมโยงประตูการค้าการลงทุนโลจิสติกส์ ภาคบริการ ทั้งในประเทศและต่างประเทศภายใต้เศรษฐกิจยุคใหม่

จ. ยุทธศาสตร์การพัฒนาขององค์กรปกครองส่วนท้องถิ่นในเขตจังหวัดนครสวรรค์ : ยุทธศาสตร์ที่ ๒ พัฒนาโครงสร้างพื้นฐานที่มีคุณภาพ

๒. ยุทธศาสตร์การพัฒนาขององค์การบริหารส่วนจังหวัดนครสวรรค์ : การพัฒนาและสร้างโครงข่ายคมนาคมทางถนน

๒.๑ กลยุทธ์ : พัฒนาและสร้างโครงข่ายคมนาคมทางถนน

(๑) แผนงาน : อุตสาหกรรมและการโยธา

ที่	โครงการ	วัตถุประสงค์	เป้าหมาย (ผลผลิตของโครงการ)	งบประมาณ					ตัวชี้วัด (KPI)	ผลที่คาดว่าจะได้รับ	หน่วยงาน รับผิดชอบหลัก
				๒๕๖๖ (บาท)	๒๕๖๗ (บาท)	๒๕๖๘ (บาท)	๒๕๖๙ (บาท)	๒๕๗๐ (บาท)			
๒๓	ก่อสร้างถนนคอนกรีตเสริมเหล็ก ทางหลวงท้องถิ่น นว.ถ. ๑-๐๑๑๐ บ้านหนองกระทุ่ม หมู่ที่ ๑๐ ตำบลจินเสน อำเภอตากาลี จังหวัดนครสวรรค์ เริ่มต้น N ๑๕° ๑๐' ๑๓.๖๘" E ๑๐๐° ๒๗' ๕๑.๐๘" สิ้นสุด N ๑๕° ๑๑' ๒.๖๔" E ๑๐๐° ๒๘' ๒.๔๐"	เพื่อให้ประชาชน ได้รับความสะดวก ในการเดินทาง และขนส่ง	ก่อสร้างถนนคอนกรีตเสริมเหล็ก ขนาดผิวจราจรกว้าง ๖.๐๐ เมตร หนา ๐.๑๕ เมตร ยาว ๑,๗๔๘ เมตร หรือมีพื้นที่ไม่น้อยกว่า ๑๐,๔๘๘๐ ตารางเมตร รายละเอียดตามแบบที่ อบจ.กำหนด	๖,๒๐๐,๐๐๐ (ขอเงิน อุดหนุน เฉพาะกิจ)	-	-	-	-	๑. ระยะถนน ที่ดำเนินการ พัฒนา ๒. ระดับความ พึงพอใจของ ผู้ใช้บริการ	ประชาชนได้รับความ สะดวกปลอดภัย ในการเดินทางและขนส่ง (ต.จินเสน ๒,๕๗๑ ครัวเรือน)	กองช่าง

ก. ยุทธศาสตร์ชาติ ๒๐ ปี : ยุทธศาสตร์ที่ ๒ ด้านการสร้างความสามารถในการแข่งขัน

ข. แผนพัฒนาเศรษฐกิจและสังคมแห่งชาติ ฉบับที่ ๑๓ : หมายความว่า ๕ ไทยเป็นประตูการค้าการลงทุนและยุทธศาสตร์ทางโลจิสติกส์ที่สำคัญของภูมิภาค และหมายความว่า ๘ ไทยมีพื้นที่และเมืองอัจฉริยะที่น่าอยู่ ปลอดภัย เติบโตได้อย่างยั่งยืน

ค. Sustainable Development Goals: SDGs : เป้าหมายที่ ๙ สร้างโครงสร้างพื้นฐานที่มีความทนทาน ส่งเสริมการพัฒนาอุตสาหกรรมที่ครอบคลุมและยั่งยืนและส่งเสริมนวัตกรรม

ง. ยุทธศาสตร์จังหวัดนครสวรรค์ : ประเด็นการพัฒนาก้าวหน้า ๕ พัฒนาขีดความสามารถและเชื่อมโยงประตูการค้าการลงทุนโลจิสติกส์ ภาคบริการ ทั้งในประเทศและต่างประเทศภายใต้เศรษฐกิจยุคใหม่

จ. ยุทธศาสตร์การพัฒนาขององค์การบริหารส่วนท้องถิ่นในเขตจังหวัดนครสวรรค์ : ยุทธศาสตร์ที่ ๒ พัฒนาโครงสร้างพื้นฐานที่มีคุณภาพ

๒. ยุทธศาสตร์การพัฒนาขององค์การบริหารส่วนจังหวัดนครสวรรค์ : การพัฒนาและสร้างโครงข่ายคมนาคมทางถนน

๒.๑ กลยุทธ์ : พัฒนาและสร้างโครงข่ายคมนาคมทางถนน

(๑) แผนงาน : อุตสาหกรรมและการโยธา

ที่	โครงการ	วัตถุประสงค์	เป้าหมาย (ผลผลิตของโครงการ)	งบประมาณ					ตัวชี้วัด (KPI)	ผลที่คาดว่าจะได้รับ	หน่วยงาน รับผิดชอบหลัก
				๒๕๖๖ (บาท)	๒๕๖๗ (บาท)	๒๕๖๘ (บาท)	๒๕๖๙ (บาท)	๒๕๗๐ (บาท)			
๒๔	ปรับปรุงถนนลาดยาง ผิวทางแอสฟัลท์ติกคอนกรีต ทางหลวงท้องถิ่น นว.ถ. ๑-๐๐๕๕ บ้านเขาน้อย - บ้านบ่อหลวง ตำบลหนองพิกุล เชื่อมต่อ ตำบลเขาชายธง อำเภอตากฟ้า จังหวัดนครสวรรค์ เริ่มต้น N ๑๕° ๑๗' ๒๓.๒๑" E ๑๐๐° ๒๕' ๒๑.๐๘" สิ้นสุด N ๑๕° ๑๕' ๔.๗๒" E ๑๐๐° ๒๕' ๓๐.๘๐"	เพื่อให้ประชาชน ได้รับความสะดวก ในการเดินทาง และขนส่ง	ปรับปรุงถนนลาดยาง ผิวทางแอสฟัลท์ติกคอนกรีต ขนาดผิวจราจรกว้าง ๖.๐๐ เมตร หนาเฉลี่ย ๐.๐๔ เมตร ยาว ๔,๘๐๐ เมตร ไหล่ทาง กว้างข้างละ ๑.๐๐ เมตร หรือมีพื้นที่ไม่น้อยกว่า ๓๘,๔๐๐ ตารางเมตร รายละเอียดตามแบบที่ อบจ.กำหนด	๑๓,๓๐๐,๐๐๐ (ขอเงิน อุดหนุน เฉพาะกิจ)	-	-	-	-	๑. ระยะถนน ที่ดำเนินการ พัฒนา ๒. ระดับความ พึงพอใจของ ผู้ใช้บริการ	ประชาชนได้รับความ สะดวกปลอดภัย ในการเดินทางและขนส่ง (ต.หนองพิกุล ๑,๑๓๕ ครัวเรือน ต.เขาชายธง ๑,๒๔๐ ครัวเรือน)	กองช่าง

ก. ยุทธศาสตร์ชาติ ๒๐ ปี : ยุทธศาสตร์ที่ ๒ ด้านการสร้างความสามารถในการแข่งขัน

ข. แผนพัฒนาเศรษฐกิจและสังคมแห่งชาติ ฉบับที่ ๑๓ : หมายความว่า ๕ ไทยเป็นประตูการค้าการลงทุนและยุทธศาสตร์ทางโลจิสติกส์ที่สำคัญของภูมิภาค และหมายความว่า ๘ ไทยมีพื้นที่และเมืองอัจฉริยะที่น่าอยู่ ปลอดภัย เติบโตได้อย่างยั่งยืน

ค. Sustainable Development Goals: SDGs : เป้าหมายที่ ๙ สร้างโครงสร้างพื้นฐานที่มีความทนทาน ส่งเสริมการพัฒนาอุตสาหกรรมที่ครอบคลุมและยั่งยืนและส่งเสริมนวัตกรรม

ง. ยุทธศาสตร์จังหวัดนครสวรรค์ : ประเด็นการพัฒนาที่ ๕ พัฒนาขีดความสามารถและเชื่อมโยงประตูการค้าการลงทุนโลจิสติกส์ ภาคบริการ ทั้งในประเทศและต่างประเทศภายใต้เศรษฐกิจยุคใหม่

จ. ยุทธศาสตร์การพัฒนาขององค์กรปกครองส่วนท้องถิ่นในเขตจังหวัดนครสวรรค์ : ยุทธศาสตร์ที่ ๒ พัฒนาโครงสร้างพื้นฐานที่มีคุณภาพ

๒. ยุทธศาสตร์การพัฒนาขององค์การบริหารส่วนจังหวัดนครสวรรค์ : การพัฒนาและสร้างโครงข่ายคมนาคมทางถนน

๒.๑ กลยุทธ์ : พัฒนาและสร้างโครงข่ายคมนาคมทางถนน

(๑) แผนงาน : อุตสาหกรรมและการโยธา

ที่	โครงการ	วัตถุประสงค์	เป้าหมาย (ผลผลิตของโครงการ)	งบประมาณ					ตัวชี้วัด (KPI)	ผลที่คาดว่าจะได้รับ	หน่วยงาน รับผิดชอบหลัก
				๒๕๖๖ (บาท)	๒๕๖๗ (บาท)	๒๕๖๘ (บาท)	๒๕๖๙ (บาท)	๒๕๗๐ (บาท)			
๒๕	ปรับปรุงถนนลาดยาง ผิวทางแอสฟัลท์ติกคอนกรีต ทางหลวงท้องถิ่น นว.ถ. ๑-๐๐๖๓ บ้านลำพยนต์ - บ้านพูนาค ตำบลลำพยนต์ อำเภอตากฟ้า จังหวัดนครสวรรค์ เริ่มต้น N ๑๕° ๑๘' ๓๖.๑๘" E ๑๐๐° ๓๕' ๑๕.๗๔" สิ้นสุด N ๑๕° ๒๐' ๕๕.๕๗" E ๑๐๐° ๓๖' ๑๗.๖๑"	เพื่อให้ประชาชน ได้รับความสะดวก ในการเดินทาง และขนส่ง	ปรับปรุงถนนลาดยาง ผิวทางแอสฟัลท์ติกคอนกรีต ขนาดผิวจราจรกว้าง ๖.๐๐ เมตร หนาเฉลี่ย ๐.๐๔ เมตร ยาว ๓,๐๘๐ เมตร ไหล่ทางกว้างข้างละ ๐.๐๐ - ๑.๐๐ เมตร หรือมีพื้นที่ไม่น้อยกว่า ๒๑,๕๖๐ ตารางเมตร รายละเอียดตามแบบที่ อบจ.กำหนด	๗,๖๐๐,๐๐๐ (ขอเงิน อุดหนุน เฉพาะกิจ)	-	-	-	-	๑. ระยะถนน ที่ดำเนินการ พัฒนา ๒. ระดับความ พึงพอใจของ ผู้ใช้บริการ	ประชาชนได้รับความ สะดวกปลอดภัย ในการเดินทางและขนส่ง (ต.ลำพยนต์ ๑,๖๕๑ ครัวเรือน)	กองช่าง

ก. ยุทธศาสตร์ชาติ ๒๐ ปี : ยุทธศาสตร์ที่ ๒ ด้านการสร้างความสามารถในการแข่งขัน

ข. แผนพัฒนาเศรษฐกิจและสังคมแห่งชาติ ฉบับที่ ๑๓ : หมายความว่า ๕ ไทยเป็นประตูการค้าการลงทุนและยุทธศาสตร์ทางโลจิสติกส์ที่สำคัญของภูมิภาค และหมายความว่า ๘ ไทยมีพื้นที่และเมืองอัจฉริยะที่น่าอยู่ ปลอดภัย เติบโตได้อย่างยั่งยืน

ค. Sustainable Development Goals: SDGs : เป้าหมายที่ ๙ สร้างโครงสร้างพื้นฐานที่มีความทนทาน ส่งเสริมการพัฒนาอุตสาหกรรมที่ครอบคลุมและยั่งยืนและส่งเสริมนวัตกรรม

ง. ยุทธศาสตร์จังหวัดนครสวรรค์ : ประเด็นการพัฒนาก้าวหน้า ๕ พัฒนาขีดความสามารถและเชื่อมโยงประตูการค้าการลงทุนโลจิสติกส์ ภาคบริการ ทั้งในประเทศและต่างประเทศภายใต้เศรษฐกิจยุคใหม่

จ. ยุทธศาสตร์การพัฒนาขององค์กรปกครองส่วนท้องถิ่นในเขตจังหวัดนครสวรรค์ : ยุทธศาสตร์ที่ ๒ พัฒนาโครงสร้างพื้นฐานที่มีคุณภาพ

๒. ยุทธศาสตร์การพัฒนาขององค์การบริหารส่วนจังหวัดนครสวรรค์ : การพัฒนาและสร้างโครงข่ายคมนาคมทางถนน

๒.๑ กลยุทธ์ : พัฒนาและสร้างโครงข่ายคมนาคมทางถนน

(๑) แผนงาน : อุตสาหกรรมและการโยธา

ที่	โครงการ	วัตถุประสงค์	เป้าหมาย (ผลผลิตของโครงการ)	งบประมาณ					ตัวชี้วัด (KPI)	ผลที่คาดว่าจะได้รับ	หน่วยงาน รับผิดชอบหลัก
				๒๕๖๖ (บาท)	๒๕๖๗ (บาท)	๒๕๖๘ (บาท)	๒๕๖๙ (บาท)	๒๕๗๐ (บาท)			
๒๖	ปรับปรุงถนนลาดยาง ผิวทางแอสฟัลท์ติกคอนกรีต ทางหลวงท้องถิ่น นว.ถ. ๑-๐๐๘๓ บ้านหนองเต็งรัง - บ้านสระเกษโมรี ตำบลอุดมัญญา อำเภอตากฟ้า เชื่อมต่อ ตำบลหนองโพ อำเภอตากฟ้า จังหวัดนครสวรรค์	เพื่อให้ประชาชน ได้รับความสะดวก ในการเดินทาง และขนส่ง	ปรับปรุงถนนลาดยาง ผิวทางแอสฟัลท์ติกคอนกรีต ขนาดผิวจราจรกว้าง ๖.๐๐ เมตร หนาเฉลี่ย ๐.๐๔ เมตร ยาว ๒,๔๐๐ เมตร หรือมีพื้นที่ ไม่น้อยกว่า ๑๔,๔๐๐ ตารางเมตร รายละเอียดตามแบบที่ อบจ.กำหนด	๕,๐๐๐,๐๐๐ (ขอเงิน อุดหนุน เฉพาะกิจ)	-	-	-	-	๑. ระยะถนน ที่ดำเนินการ พัฒนา ๒. ระดับความ พึงพอใจของ ผู้ใช้บริการ	ประชาชนได้รับความ สะดวกปลอดภัย ในการเดินทางและขนส่ง (๓.อุดมัญญา ๓,๗๑๘ ครัวเรือน ๓.หนองโพ ๔,๓๙๓ ครัวเรือน)	กองช่าง
	เริ่มต้น N ๑๕° ๒๔' ๓๓.๐๔" E ๑๐๐° ๑๖' ๔๘.๑๐" สิ้นสุด N ๑๕° ๒๗' ๒.๙๔" E ๑๐๐° ๑๙' ๕๐.๗๔"										

ก. ยุทธศาสตร์ชาติ ๒๐ ปี : ยุทธศาสตร์ที่ ๒ ด้านการสร้างความสามารถในการแข่งขัน

ข. แผนพัฒนาเศรษฐกิจและสังคมแห่งชาติ ฉบับที่ ๑๓ : หมายความว่า ๕ ไทยเป็นประตูการค้าการลงทุนและยุทธศาสตร์ทางโลจิสติกส์ที่สำคัญของภูมิภาค และหมายความว่า ๘ ไทยมีพื้นที่และเมืองอัจฉริยะที่น่าอยู่ ปลอดภัย เติบโตได้อย่างยั่งยืน

ค. Sustainable Development Goals: SDGs : เป้าหมายที่ ๙ สร้างโครงสร้างพื้นฐานที่มีความทนทาน ส่งเสริมการพัฒนาอุตสาหกรรมที่ครอบคลุมและยั่งยืนและส่งเสริมนวัตกรรม

ง. ยุทธศาสตร์จังหวัดนครสวรรค์ : ประเด็นการพัฒนาก้าวหน้า ๕ พัฒนาขีดความสามารถและเชื่อมโยงประตูการค้าการลงทุนโลจิสติกส์ ภาคบริการ ทั้งในประเทศและต่างประเทศภายใต้เศรษฐกิจยุคใหม่

จ. ยุทธศาสตร์การพัฒนาขององค์กรปกครองส่วนท้องถิ่นในเขตจังหวัดนครสวรรค์ : ยุทธศาสตร์ที่ ๒ พัฒนาโครงสร้างพื้นฐานที่มีคุณภาพ

๒. ยุทธศาสตร์การพัฒนาขององค์การบริหารส่วนจังหวัดนครสวรรค์ : การพัฒนาและสร้างโครงข่ายคมนาคมทางถนน

๒.๑ กลยุทธ์ : พัฒนาและสร้างโครงข่ายคมนาคมทางถนน

(๑) แผนงาน : อุตสาหกรรมและการโยธา

ที่	โครงการ	วัตถุประสงค์	เป้าหมาย (ผลผลิตของโครงการ)	งบประมาณ					ตัวชี้วัด (KPI)	ผลที่คาดว่าจะได้รับ	หน่วยงาน รับผิดชอบหลัก
				๒๕๖๖ (บาท)	๒๕๖๗ (บาท)	๒๕๖๘ (บาท)	๒๕๖๙ (บาท)	๒๕๗๐ (บาท)			
๒๗	ปรับปรุงถนนลาดยาง ผิวทางแอสฟัลท์ติกคอนกรีต ทางหลวงท้องถิ่น นว.ถ. ๑-๐๐๘๗ บ้านหนองมะค่า - บ้านหนองไม้เสีย ตำบลเขาชายธง อำเภอตากฟ้า เชื่อมต่อ ตำบลตาคี เชื่อมต่อ ตำบลช่องแค อำเภอตาคี จังหวัดนครสวรรค์	เพื่อให้ประชาชน ได้รับความสะดวก ในการเดินทาง และขนส่ง	ปรับปรุงถนนลาดยาง ผิวทางแอสฟัลท์ติกคอนกรีต ขนาดผิวจราจรกว้าง ๖.๐๐ เมตร หนาเฉลี่ย ๐.๐๔ เมตร ยาว ๔,๕๐๐ เมตร ไหล่ทาง กว้างข้างละ ๑.๐๐ เมตร หรือมีพื้นที่ไม่น้อยกว่า ๓๖,๐๐๐ ตารางเมตร รายละเอียดตามแบบที่ อบจ.กำหนด	๑๒,๐๐๐,๐๐๐ (ขอเงิน อุดหนุน เฉพาะกิจ)	-	-	-	-	๑. ระยะถนน ที่ดำเนินการ พัฒนา ๒. ระดับความ พึงพอใจของ ผู้ใช้บริการ	ประชาชนได้รับความ สะดวกปลอดภัย ในการเดินทางและขนส่ง (ต.ตาคี ๑๐,๐๙๐ ครัวเรือน ต.เขาชายธง ๑,๒๔๐ ครัวเรือน ต.ช่องแค ๑,๘๓๗ ครัวเรือน)	กองช่าง
	เริ่มต้น N ๑๕° ๑๓' ๒๒.๓๑" E ๑๐๐° ๒๘' ๑๘.๕๒" สิ้นสุด N ๑๕° ๑๐' ๑๓.๖๗" E ๑๐๐° ๒๕' ๒๒.๐๗"										

ก. ยุทธศาสตร์ชาติ ๒๐ ปี : ยุทธศาสตร์ที่ ๒ ด้านการสร้างความสามารถในการแข่งขัน

ข. แผนพัฒนาเศรษฐกิจและสังคมแห่งชาติ ฉบับที่ ๑๓ : หมายความว่า ๕ ไทยเป็นประตูการค้าการลงทุนและยุทธศาสตร์ทางโลจิสติกส์ที่สำคัญของภูมิภาค และหมายความว่า ๘ ไทยมีพื้นที่และเมืองอัจฉริยะที่น่าอยู่ ปลอดภัย เติบโตได้อย่างยั่งยืน

ค. Sustainable Development Goals: SDGs : เป้าหมายที่ ๙ สร้างโครงสร้างพื้นฐานที่มีความทนทาน ส่งเสริมการพัฒนาอุตสาหกรรมที่ครอบคลุมและยั่งยืนและส่งเสริมนวัตกรรม

ง. ยุทธศาสตร์จังหวัดนครสวรรค์ : ประเด็นการพัฒนาก้าวที่ ๕ พัฒนาขีดความสามารถและเชื่อมโยงประตูการค้าการลงทุนโลจิสติกส์ ภาคบริการ ทั้งในประเทศและต่างประเทศภายใต้เศรษฐกิจยุคใหม่

จ. ยุทธศาสตร์การพัฒนาขององค์กรปกครองส่วนท้องถิ่นในเขตจังหวัดนครสวรรค์ : ยุทธศาสตร์ที่ ๒ พัฒนาโครงสร้างพื้นฐานที่มีคุณภาพ

๒. ยุทธศาสตร์การพัฒนาขององค์การบริหารส่วนจังหวัดนครสวรรค์ : การพัฒนาและสร้างโครงข่ายคมนาคมทางถนน

๒.๑ กลยุทธ์ : พัฒนาและสร้างโครงข่ายคมนาคมทางถนน

(๑) แผนงาน : อุตสาหกรรมและการโยธา

ที่	โครงการ	วัตถุประสงค์	เป้าหมาย (ผลผลิตของโครงการ)	งบประมาณ					ตัวชี้วัด (KPI)	ผลที่คาดว่าจะได้รับ	หน่วยงาน รับผิดชอบหลัก
				๒๕๖๖ (บาท)	๒๕๖๗ (บาท)	๒๕๖๘ (บาท)	๒๕๖๙ (บาท)	๒๕๗๐ (บาท)			
๒๘	ก่อสร้างถนนคอนกรีตเสริมเหล็ก ทางหลวงท้องถิ่น นว.ถ. ๑-๐๐๙๓ บ้านหนองบัวงาม - บ้านหนองพิบูล ตำบลตากฟ้า เชื่อมต่อ ตำบลหนองพิบูล อำเภอตากฟ้า จังหวัดนครสวรรค์	เพื่อให้ประชาชน ได้รับความสะดวก ในการเดินทาง และขนส่ง	ก่อสร้างถนนคอนกรีตเสริมเหล็ก ขนาดผิวจราจรกว้าง ๖.๐๐ เมตร หนา ๐.๑๕ เมตร ยาว ๓,๙๐๐ เมตร หรือมีพื้นที่ไม่น้อยกว่า ๒๓,๔๐๐ ตารางเมตร รายละเอียดตามแบบที่ อบจ.กำหนด	๑๓,๓๐๐,๐๐๐ (ขอเงิน อุดหนุน เฉพาะกิจ)	-	-	-	-	๑. ระยะถนน ที่ดำเนินการ พัฒนา ๒. ระดับความ พึงพอใจของ ผู้ใช้บริการ	ประชาชนได้รับความ สะดวกปลอดภัย ในการเดินทางและขนส่ง (ต.ตากฟ้า ๑,๔๔๖ ครัวเรือน ต.หนองพิบูล ๑,๑๗๕ ครัวเรือน)	กองช่าง
	เริ่มต้น N ๑๕° ๒๑' ๑๗.๔๔" E ๑๐๐° ๒๙' ๒๑.๕๙" สิ้นสุด N ๑๕° ๒๑' ๐.๐๒" E ๑๐๐° ๒๔' ๕๑.๑๙"										

ก. ยุทธศาสตร์ชาติ ๒๐ ปี : ยุทธศาสตร์ที่ ๒ ด้านการสร้างความสามารถในการแข่งขัน

ข. แผนพัฒนาเศรษฐกิจและสังคมแห่งชาติ ฉบับที่ ๑๓ : หมายความว่า ๕ ไทยเป็นประตูการค้าการลงทุนและยุทธศาสตร์ทางโลจิสติกส์ที่สำคัญของภูมิภาค และหมายความว่า ๘ ไทยมีพื้นที่และเมืองอัจฉริยะที่น่าอยู่ ปลอดภัย เติบโตได้อย่างยั่งยืน

ค. Sustainable Development Goals: SDGs : เป้าหมายที่ ๙ สร้างโครงสร้างพื้นฐานที่มีความทนทาน ส่งเสริมการพัฒนาอุตสาหกรรมที่ครอบคลุมและยั่งยืนและส่งเสริมนวัตกรรม

ง. ยุทธศาสตร์จังหวัดนครสวรรค์ : ประเด็นการพัฒนาด้านที่ ๕ พัฒนาขีดความสามารถและเชื่อมโยงประตูการค้าการลงทุนโลจิสติกส์ ภาคบริการ ทั้งในประเทศและต่างประเทศภายใต้เศรษฐกิจยุคใหม่

จ. ยุทธศาสตร์การพัฒนาขององค์กรปกครองส่วนท้องถิ่นในเขตจังหวัดนครสวรรค์ : ยุทธศาสตร์ที่ ๒ พัฒนาโครงสร้างพื้นฐานที่มีคุณภาพ

๒. ยุทธศาสตร์การพัฒนาขององค์การบริหารส่วนจังหวัดนครสวรรค์ : การพัฒนาและสร้างโครงข่ายคมนาคมทางถนน

๒.๑ กลยุทธ์ : พัฒนาและสร้างโครงข่ายคมนาคมทางถนน

(๑) แผนงาน : อุตสาหกรรมและการโยธา

ที่	โครงการ	วัตถุประสงค์	เป้าหมาย (ผลผลิตของโครงการ)	งบประมาณ					ตัวชี้วัด (KPI)	ผลที่คาดว่าจะได้รับ	หน่วยงาน รับผิดชอบหลัก
				๒๕๖๖ (บาท)	๒๕๖๗ (บาท)	๒๕๖๘ (บาท)	๒๕๖๙ (บาท)	๒๕๗๐ (บาท)			
๒๙	ปรับปรุงถนนลาดยาง ผิวทางแอสฟัลท์ติกคอนกรีต ทางหลวงท้องถิ่น นว.ถ. ๑-๐๑๑๓ แยก ทล.๑ - บ้านหนองมะค่า ตำบลเขาชายธง อำเภอตากฟ้า เชื่อมต่อ ตำบลห้วยหอม อำเภอตากฟ้า จังหวัดนครสวรรค์ เริ่มต้น N ๑๕° ๑๗' ๓๒.๐๘" E ๑๐๐° ๒๓' ๑๕.๒๙" สิ้นสุด N ๑๕° ๑๒' ๕๙.๐๒" E ๑๐๐° ๒๗' ๒.๐๕"	เพื่อให้ประชาชน ได้รับความสะดวก ในการเดินทาง และขนส่ง	ปรับปรุงถนนลาดยาง ผิวทางแอสฟัลท์ติกคอนกรีต ขนาดผิวจราจรกว้าง ๖.๐๐ เมตร หนาเฉลี่ย ๐.๐๔ เมตร ยาว ๑,๗๕๐ เมตร หรือมีพื้นที่ไม่น้อยกว่า ๑๐,๕๐๐ ตารางเมตร รายละเอียดตามแบบที่ อบจ.กำหนด	๓,๗๐๐,๐๐๐ (ขอเงิน อุดหนุน เฉพาะกิจ)	-	-	-	-	๑. ระยะถนน ที่ดำเนินการ พัฒนา ๒. ระดับความ พึงพอใจของ ผู้ใช้บริการ	ประชาชนได้รับความ สะดวกปลอดภัย ในการเดินทางและขนส่ง (๓.เขาชายธง ๑,๒๔๐ ครัวเรือน ๓.ห้วยหอม ๑,๔๘๓ ครัวเรือน)	กองช่าง

ก. ยุทธศาสตร์ชาติ ๒๐ ปี : ยุทธศาสตร์ที่ ๒ ด้านการสร้างความสามารถในการแข่งขัน

ข. แผนพัฒนาเศรษฐกิจและสังคมแห่งชาติ ฉบับที่ ๑๓ : หมายความว่า ๕ ไทยเป็นประตูการค้าการลงทุนและยุทธศาสตร์ทางโลจิสติกส์ที่สำคัญของภูมิภาค และหมายความว่า ๘ ไทยมีพื้นที่และเมืองอัจฉริยะที่น่าอยู่ ปลอดภัย เติบโตได้อย่างยั่งยืน

ค. Sustainable Development Goals: SDGs : เป้าหมายที่ ๙ สร้างโครงสร้างพื้นฐานที่มีความทนทาน ส่งเสริมการพัฒนาอุตสาหกรรมที่ครอบคลุมและยั่งยืนและส่งเสริมนวัตกรรม

ง. ยุทธศาสตร์จังหวัดนครสวรรค์ : ประเด็นการพัฒนาด้านที่ ๕ พัฒนาขีดความสามารถและเชื่อมโยงประตูการค้าการลงทุนโลจิสติกส์ ภาคบริการ ทั้งในประเทศและต่างประเทศภายใต้เศรษฐกิจยุคใหม่

จ. ยุทธศาสตร์การพัฒนาขององค์กรปกครองส่วนท้องถิ่นในเขตจังหวัดนครสวรรค์ : ยุทธศาสตร์ที่ ๒ พัฒนาโครงสร้างพื้นฐานที่มีคุณภาพ

๒. ยุทธศาสตร์การพัฒนาขององค์การบริหารส่วนจังหวัดนครสวรรค์ : การพัฒนาและสร้างโครงข่ายคมนาคมทางถนน

๒.๑ กลยุทธ์ : พัฒนาและสร้างโครงข่ายคมนาคมทางถนน

(๑) แผนงาน : อุตสาหกรรมและการโยธา

ที่	โครงการ	วัตถุประสงค์	เป้าหมาย (ผลผลิตของโครงการ)	งบประมาณ					ตัวชี้วัด (KPI)	ผลที่คาดว่าจะได้รับ	หน่วยงาน รับผิดชอบหลัก
				๒๕๖๖ (บาท)	๒๕๖๗ (บาท)	๒๕๖๘ (บาท)	๒๕๖๙ (บาท)	๒๕๗๐ (บาท)			
๓๐	ปรับปรุงถนนทางหลวงท้องถิ่น นว.ถ. ๑-๐๐๗๘ บ้านเขาดินเหนียว - บ้านหนองขี้วัว ตำบลเขาดิน อำเภอเก้าเลี้ยว เชื่อมต่อ ตำบลหูกวาง, ตำบลอ่างทอง อำเภอบรรพตพิสัย จังหวัดนครสวรรค์	เพื่อให้ประชาชน ได้รับความสะดวก ในการเดินทาง และขนส่ง	๑. ปรับปรุงถนนลาดยาง ผิวทางแอสฟัลต์ติกคอนกรีต ขนาดผิวจราจรกว้าง ๖.๐๐ เมตร หนาเฉลี่ย ๐.๐๕ เมตร ยาว ๓,๐๐๐ เมตร ไหล่ทางกว้าง ข้างละ ๑.๐๐ เมตร หรือมีพื้นที่ ไม่น้อยกว่า ๒๔,๐๐๐ ตารางเมตร รายละเอียดตามแบบที่ อบจ.กำหนด ๒. ก่อสร้างถนนคอนกรีตเสริมเหล็ก ขนาดผิวจราจรกว้าง ๖.๐๐ เมตร หนา ๐.๑๕ เมตร ยาว ๑,๙๖๕ เมตร ไหล่ทางกว้างข้างละ ๑.๐๐ เมตร หรือมีพื้นที่ไม่น้อยกว่า ๑๕,๗๒๐ ตารางเมตร รายละเอียดตามแบบที่ อบจ.กำหนด	๑๐,๐๐๐,๐๐๐ (ขอเงิน อุดหนุน เฉพาะกิจ)	๔,๐๐๐,๐๐๐	-	-	-	๑. ระยะถนน ที่ดำเนินการ พัฒนา ๒. ระดับความ พึงพอใจของ ผู้ใช้บริการ	ประชาชนได้รับความ สะดวกปลอดภัย ในการเดินทางและขนส่ง (๓.เขาดิน ๒,๔๐๘ ครัวเรือน ๓.หูกวาง ๑,๔๖๗ ครัวเรือน ๔.อ่างทอง ๑,๔๔๗ ครัวเรือน)	กองช่าง

ก. ยุทธศาสตร์ชาติ ๒๐ ปี : ยุทธศาสตร์ที่ ๒ ด้านการสร้างความสามารถในการแข่งขัน

ข. แผนพัฒนาเศรษฐกิจและสังคมแห่งชาติ ฉบับที่ ๑๓ : หมายความว่า ๕ ไทยเป็นประตูการค้าการลงทุนและยุทธศาสตร์ทางโลจิสติกส์ที่สำคัญของภูมิภาค และหมายความว่า ๘ ไทยมีพื้นที่และเมืองอัจฉริยะที่น่าอยู่ ปลอดภัย เติบโตได้อย่างยั่งยืน

ค. Sustainable Development Goals: SDGs : เป้าหมายที่ ๙ สร้างโครงสร้างพื้นฐานที่มีความทนทาน ส่งเสริมการพัฒนาอุตสาหกรรมที่ครอบคลุมและยั่งยืนและส่งเสริมนวัตกรรม

ง. ยุทธศาสตร์จังหวัดนครสวรรค์ : ประเด็นการพัฒนาก้าว ๕ พัฒนาขีดความสามารถและเชื่อมโยงประตูการค้าการลงทุนโลจิสติกส์ ภาคบริการ ทั้งในประเทศและต่างประเทศภายใต้เศรษฐกิจยุคใหม่

จ. ยุทธศาสตร์การพัฒนาขององค์กรปกครองส่วนท้องถิ่นในเขตจังหวัดนครสวรรค์ : ยุทธศาสตร์ที่ ๒ พัฒนาโครงสร้างพื้นฐานที่มีคุณภาพ

๒. ยุทธศาสตร์การพัฒนาขององค์การบริหารส่วนจังหวัดนครสวรรค์ : การพัฒนาและสร้างโครงข่ายคมนาคมทางถนน

๒.๑ กลยุทธ์ : พัฒนาและสร้างโครงข่ายคมนาคมทางถนน

(๑) แผนงาน : อุตสาหกรรมและการโยธา

ที่	โครงการ	วัตถุประสงค์	เป้าหมาย (ผลผลิตของโครงการ)	งบประมาณ					ตัวชี้วัด (KPI)	ผลที่คาดว่าจะได้รับ	หน่วยงาน รับผิดชอบหลัก
				๒๕๖๖ (บาท)	๒๕๖๗ (บาท)	๒๕๖๘ (บาท)	๒๕๖๙ (บาท)	๒๕๗๐ (บาท)			
๓๑	ปรับปรุงถนนลาดยาง ผิวทางแอสฟัลต์ติกคอนกรีต ทางหลวงท้องถิ่น นว.ถ. ๑-๐๐๗๐ บ้านหนองน้ำเขียว - บ้านคลอง ตำบลท่าจั่ว เชื่อมต่อ ตำบลอ่างทอง อำเภอบรรพตพิสัย จังหวัดนครสวรรค์ เริ่มต้น N ๑๕° ๕๕' ๑๔.๖๒" E ๙๙° ๕๕' ๕๙.๖๓" สิ้นสุด N ๑๕° ๕๒' ๒.๔๙" E ๙๙° ๕๖' ๕๙.๙๑" (เปลี่ยนแปลง ครั้งที่ ๑/๒๕๖๕ น.๒ ล.๑)	เพื่อให้ประชาชน ได้รับความสะดวก ในการเดินทาง และขนส่ง	ปรับปรุงถนนลาดยางผิวทาง แอสฟัลต์ติกคอนกรีต ขนาดผิวจราจรกว้าง ๖.๐๐ เมตร หนาเฉลี่ย ๐.๐๔ เมตร ยาว ๑,๗๐๐ เมตร ไหล่ทางกว้าง ข้างละ ๐.๕๐-๑.๐๐ เมตร หรือมีพื้นที่ ไม่น้อยกว่า ๑๓,๖๐๐ ตารางเมตร พร้อมติดตั้งระบบไฟฟ้าแสงสว่าง ริมทางสาธารณะ โดยดำเนินการ ติดตั้งเสาไฟฟ้าชนิดกิ่งเดี่ยว สูง ๙.๐๐ เมตร พร้อมโคมไฟถนน ขนาด ๒๕๐ วัตต์ จำนวนไม่น้อยกว่า ๑๒ ชุด รายละเอียดตามแบบที่ อบจ.กำหนด	๖,๔๐๐,๐๐๐ (ขอเงิน อุดหนุน เฉพาะกิจ)	-	-	-	-	๑. ระยะถนน ที่ดำเนินการ พัฒนา ๒. ระดับความ พึงพอใจของ ผู้ใช้บริการ	ประชาชนได้รับความ สะดวกปลอดภัย ในการเดินทางและขนส่ง (ต.ท่าจั่ว ๑,๓๘๙ ครัวเรือน ต.อ่างทอง ๑,๔๔๗ ครัวเรือน)	กองช่าง

ก. ยุทธศาสตร์ชาติ ๒๐ ปี : ยุทธศาสตร์ที่ ๒ ด้านการสร้างความสามารถในการแข่งขัน

ข. แผนพัฒนาเศรษฐกิจและสังคมแห่งชาติ ฉบับที่ ๑๓ : หมายความว่า ๕ ไทยเป็นประตูการค้าการลงทุนและยุทธศาสตร์ทางโลจิสติกส์ที่สำคัญของภูมิภาค และหมายความว่า ๘ ไทยมีพื้นที่และเมืองอัจฉริยะที่น่าอยู่ ปลอดภัย เติบโตได้อย่างยั่งยืน

ค. Sustainable Development Goals: SDGs : เป้าหมายที่ ๙ สร้างโครงสร้างพื้นฐานที่มีความทนทาน ส่งเสริมการพัฒนาอุตสาหกรรมที่ครอบคลุมและยั่งยืนและส่งเสริมนวัตกรรม

ง. ยุทธศาสตร์จังหวัดนครสวรรค์ : ประเด็นการพัฒนาก้าวที่ ๕ พัฒนาขีดความสามารถและเชื่อมโยงประตูการค้าการลงทุนโลจิสติกส์ ภาคบริการ ทั้งในประเทศและต่างประเทศภายใต้เศรษฐกิจยุคใหม่

จ. ยุทธศาสตร์การพัฒนาขององค์กรปกครองส่วนท้องถิ่นในเขตจังหวัดนครสวรรค์ : ยุทธศาสตร์ที่ ๒ พัฒนาโครงสร้างพื้นฐานที่มีคุณภาพ

๒. ยุทธศาสตร์การพัฒนาขององค์การบริหารส่วนจังหวัดนครสวรรค์ : การพัฒนาและสร้างโครงข่ายคมนาคมทางถนน

๒.๑ กลยุทธ์ : พัฒนาและสร้างโครงข่ายคมนาคมทางถนน

(๑) แผนงาน : อุตสาหกรรมและการโยธา

ที่	โครงการ	วัตถุประสงค์	เป้าหมาย (ผลผลิตของโครงการ)	งบประมาณ					ตัวชี้วัด (KPI)	ผลที่คาดว่าจะได้รับ	หน่วยงาน รับผิดชอบหลัก
				๒๕๖๖ (บาท)	๒๕๖๗ (บาท)	๒๕๖๘ (บาท)	๒๕๖๙ (บาท)	๒๕๗๐ (บาท)			
๓๒	ก่อสร้างถนนคอนกรีตเสริมเหล็ก ทางหลวงท้องถิ่น นว.ถ. ๑ - ๐๐๖๘ บ้านเขาดินใต้-บ้านวังห้วย หมู่ที่ ๒ ตำบลเขาดิน อำเภอเก้าเลี้ยว เชื่อมต่อ ตำบลบ้านแก่ง อำเภอเมืองนครสวรรค์ จังหวัดนครสวรรค์	เพื่อให้ประชาชน ได้รับความสะดวก ในการเดินทาง และขนส่ง	ก่อสร้างถนนคอนกรีตเสริมเหล็ก ขนาดผิวจราจรกว้าง ๖.๐๐ เมตร หนา ๐.๑๕ เมตร ยาว ๑,๓๙๐ เมตร หรือมีพื้นที่ ไม่น้อยกว่า ๘,๓๔๐ ตารางเมตร รายละเอียดตามแบบที่ อบจ.กำหนด	๙,๐๐๐,๐๐๐ (ขอเงิน อุดหนุน เฉพาะกิจ)	-	-	-	-	๑. ระยะถนน ที่ดำเนินการ พัฒนา ๒. ระดับความ พึงพอใจของ ผู้ใช้บริการ	ประชาชนได้รับความ สะดวกปลอดภัย ในการเดินทางและขนส่ง (๓.เขาดิน ๒,๔๐๘ ครัวเรือน ๓.บ้านแก่ง ๒,๕๗๔ ครัวเรือน)	กองช่าง
	เริ่มต้น N ๑๕° ๔๙' ๑๗.๑๐"										
	E ๑๐๐° ๔' ๑๙.๗๐"										
	สิ้นสุด N ๑๕° ๔๖' ๓๓.๒๐"										
	E ๑๐๐° ๓' ๔.๒๐"										

ก. ยุทธศาสตร์ชาติ ๒๐ ปี : ยุทธศาสตร์ที่ ๒ ด้านการสร้างความสามารถในการแข่งขัน

ข. แผนพัฒนาเศรษฐกิจและสังคมแห่งชาติ ฉบับที่ ๑๓ : หมายความว่า ๕ ไทยเป็นประตูการค้าการลงทุนและยุทธศาสตร์ทางโลจิสติกส์ที่สำคัญของภูมิภาค และหมายความว่า ๘ ไทยมีพื้นที่และเมืองอัจฉริยะที่น่าอยู่ ปลอดภัย เติบโตได้อย่างยั่งยืน

ค. Sustainable Development Goals: SDGs : เป้าหมายที่ ๙ สร้างโครงสร้างพื้นฐานที่มีความทนทาน ส่งเสริมการพัฒนาอุตสาหกรรมที่ครอบคลุมและยั่งยืนและส่งเสริมนวัตกรรม

ง. ยุทธศาสตร์จังหวัดนครสวรรค์ : ประเด็นการพัฒนาด้านที่ ๕ พัฒนาขีดความสามารถและเชื่อมโยงประตูการค้าการลงทุนโลจิสติกส์ ภาคบริการ ทั้งในประเทศและต่างประเทศภายใต้เศรษฐกิจยุคใหม่

จ. ยุทธศาสตร์การพัฒนาขององค์กรปกครองส่วนท้องถิ่นในเขตจังหวัดนครสวรรค์ : ยุทธศาสตร์ที่ ๒ พัฒนาโครงสร้างพื้นฐานที่มีคุณภาพ

๒. ยุทธศาสตร์การพัฒนาขององค์การบริหารส่วนจังหวัดนครสวรรค์ : การพัฒนาและสร้างโครงข่ายคมนาคมทางถนน

๒.๑ กลยุทธ์ : พัฒนาและสร้างโครงข่ายคมนาคมทางถนน

(๑) แผนงาน : อุตสาหกรรมและการโยธา

ที่	โครงการ	วัตถุประสงค์	เป้าหมาย (ผลผลิตของโครงการ)	งบประมาณ					ตัวชี้วัด (KPI)	ผลที่คาดว่าจะได้รับ	หน่วยงาน รับผิดชอบหลัก	
				๒๕๖๖ (บาท)	๒๕๖๗ (บาท)	๒๕๖๘ (บาท)	๒๕๖๙ (บาท)	๒๕๗๐ (บาท)				
๓๓	ปรับปรุงถนนทางหลวงท้องถิ่น นว.ถ. ๑-๐๐๓๒ แยก ทล.๓๔๗๕ (กม.ที่๘+๐๘๐) - บ้านโพธิ์หนองยาว ตำบลพนมเศษ อำเภอนาทม เชื่อมต่อ ตำบลไผ่สิงห์ - ตำบลเกษไชย อำเภอมะนัง จังหวัดนครสวรรค์ เริ่มต้น N ๑๕° ๔๕' ๕๗.๖๓" E ๑๐๐° ๒๐' ๗.๐๔" สิ้นสุด N ๑๕° ๕๒' ๑๑.๙๐" E ๑๐๐° ๑๙' ๑๒.๑๘"	เพื่อให้ประชาชน ได้รับความสะดวก ในการเดินทาง และขนส่ง	๑. ก่อสร้างถนนคอนกรีตเสริมเหล็ก ขนาดผิวจราจรกว้าง ๖.๐๐ เมตร หนา ๐.๑๕ เมตร ยาว ๒,๔๐๐ เมตร ไหล่ทางกว้างข้างละ ๐.๕๐ เมตร หรือมีพื้นที่ไม่น้อยกว่า ๑๖,๘๐๐ ตารางเมตร รายละเอียดตามแบบที่ อบจ.กำหนด ๒. ปรับปรุงถนนลาดยางผิวทาง แอสฟัลต์ติกคอนกรีต ขนาดผิวจราจรกว้าง ๖.๐๐ เมตร หนาเฉลี่ย ๐.๑๔ เมตร ยาว ๗,๘๑๐ เมตร ไหล่ทางกว้าง ข้างละ ๐.๐๐ - ๐.๕๐ เมตร หรือมีพื้นที่ไม่น้อยกว่า ๔๖,๘๖๐ ตารางเมตร รายละเอียดตามแบบที่ อบจ.กำหนด	๙,๙๘๐,๐๐๐ (ขอเงิน อุดหนุน เฉพาะกิจ)	-	-	-	-	-	๑. ระยะถนน ที่ดำเนินการ พัฒนา ๒. ระดับความ พึงพอใจของ ผู้ใช้บริการ	ประชาชนได้รับความ สะดวกปลอดภัย ในการเดินทางและขนส่ง (ต.พนมเศษ ๑,๘๙๘ คิวรี ต.ไผ่สิงห์ ๑,๐๙๐ คิวรี ต.เกษไชย ๒,๘๗๘ คิวรี)	กองช่าง

ก. ยุทธศาสตร์ชาติ ๒๐ ปี : ยุทธศาสตร์ที่ ๒ ด้านการสร้างความสามารถในการแข่งขัน

ข. แผนพัฒนาเศรษฐกิจและสังคมแห่งชาติ ฉบับที่ ๑๓ : หมายความว่า ๕ ไทยเป็นประตูการค้าการลงทุนและยุทธศาสตร์ทางโลจิสติกส์ที่สำคัญของภูมิภาค และหมายความว่า ๘ ไทยมีพื้นที่และเมืองอัจฉริยะที่น่าอยู่ ปลอดภัย เติบโตได้อย่างยั่งยืน

ค. Sustainable Development Goals: SDGs : เป้าหมายที่ ๙ สร้างโครงสร้างพื้นฐานที่มีความทนทาน ส่งเสริมการพัฒนาอุตสาหกรรมที่ครอบคลุมและยั่งยืนและส่งเสริมนวัตกรรม

ง. ยุทธศาสตร์จังหวัดนครสวรรค์ : ประเด็นการพัฒนาด้านที่ ๕ พัฒนาขีดความสามารถและเชื่อมโยงประตูการค้าการลงทุนโลจิสติกส์ ภาคบริการ ทั้งในประเทศและต่างประเทศภายใต้เศรษฐกิจยุคใหม่

จ. ยุทธศาสตร์การพัฒนาขององค์กรปกครองส่วนท้องถิ่นในเขตจังหวัดนครสวรรค์ : ยุทธศาสตร์ที่ ๒ พัฒนาโครงสร้างพื้นฐานที่มีคุณภาพ

๒. ยุทธศาสตร์การพัฒนาขององค์การบริหารส่วนจังหวัดนครสวรรค์ : การพัฒนาและสร้างโครงข่ายคมนาคมทางถนน

๒.๑ กลยุทธ์ : พัฒนาและสร้างโครงข่ายคมนาคมทางถนน

(๑) แผนงาน : อุตสาหกรรมและการโยธา

ที่	โครงการ	วัตถุประสงค์	เป้าหมาย (ผลผลิตของโครงการ)	งบประมาณ					ตัวชี้วัด (KPI)	ผลที่คาดว่าจะได้รับ	หน่วยงาน รับผิดชอบหลัก
				๒๕๖๖ (บาท)	๒๕๖๗ (บาท)	๒๕๖๘ (บาท)	๒๕๖๙ (บาท)	๒๕๗๐ (บาท)			
๓๔	ก่อสร้างถนนคอนกรีตเสริมเหล็ก ทางหลวงท้องถิ่น นว.ถ. ๑-๐๐๐๓ พิกุล - ท่าไม้ - บางเคียน ตำบลพิกุล เชื่อมต่อ ตำบลท่าไม้ เชื่อมต่อ ตำบลบางเคียน อำเภอชุมแสง จังหวัดนครสวรรค์ เริ่มต้น N ๑๕° ๕๔' ๔.๖๖" E ๑๐๐° ๑๘' ๒.๘๕" สิ้นสุด N ๑๕° ๕๔' ๑๙.๖๖" E ๑๐๐° ๑๒' ๙.๗๕" (เปลี่ยนแปลง ครั้งที่ ๑/๒๕๖๕ น.๓ ล.๒)	เพื่อให้ประชาชน ได้รับความสะดวก ในการเดินทาง และขนส่ง	ก่อสร้างถนนคอนกรีตเสริมเหล็ก ขนาดผิวจราจรกว้าง ๖.๐๐ เมตร หนา ๐.๑๕ เมตร ยาว ๗,๐๗๕ เมตร ไหล่ทางกว้างข้างละ ๑.๐๐ เมตร หรือ มีพื้นที่ไม่น้อยกว่า ๕๖,๖๐๐ ตารางเมตร พร้อมติดตั้งระบบไฟฟ้าแสงสว่าง ริมทางสาธารณะ โดยดำเนินการ ติดตั้งเสาไฟถนนชนิดกิ่งเดี่ยว สูง ๙.๐๐ เมตร พร้อมโคมไฟถนน ขนาด ๒๕๐ วัตต์ จำนวนไม่น้อยกว่า ๒๓๕ ชุด รายละเอียดตามแบบ ที่อบจ.กำหนด	๑๐,๐๐๐,๐๐๐ (ขอเงิน อุดหนุน เฉพาะกิจ)	๑๐,๐๐๐,๐๐๐	๑๐,๐๐๐,๐๐๐	๑๐,๐๐๐,๐๐๐	๘,๓๗๕,๐๐๐	๑. ระยะถนน ที่ดำเนินการ พัฒนา ๒. ระดับความ พึงพอใจของ ผู้ใช้บริการ	ประชาชนได้รับความ สะดวกปลอดภัย ในการเดินทางและขนส่ง (ต.พิกุล ๑,๓๓๙ คริวเรือน ต.ท่าไม้ ๒,๖๖๘ คริวเรือน ต.บางเคียน ๑,๘๖๐ คริวเรือน)	กองช่าง

ก. ยุทธศาสตร์ชาติ ๒๐ ปี : ยุทธศาสตร์ที่ ๒ ด้านการสร้างความสามารถในการแข่งขัน

ข. แผนพัฒนาเศรษฐกิจและสังคมแห่งชาติ ฉบับที่ ๑๓ : หมายความว่า ๕ ไทยเป็นประตูการค้าการลงทุนและยุทธศาสตร์ทางโลจิสติกส์ที่สำคัญของภูมิภาค และหมายความว่า ๘ ไทยมีพื้นที่และเมืองอัจฉริยะที่น่าอยู่ ปลอดภัย เติบโตได้อย่างยั่งยืน

ค. Sustainable Development Goals: SDGs : เป้าหมายที่ ๙ สร้างโครงสร้างพื้นฐานที่มีความทนทาน ส่งเสริมการพัฒนาอุตสาหกรรมที่ครอบคลุมและยั่งยืนและส่งเสริมนวัตกรรม

ง. ยุทธศาสตร์จังหวัดนครสวรรค์ : ประเด็นการพัฒนาด้านที่ ๕ พัฒนาขีดความสามารถและเชื่อมโยงประตูการค้าการลงทุนโลจิสติกส์ ภาคบริการ ทั้งในประเทศและต่างประเทศภายใต้เศรษฐกิจยุคใหม่

จ. ยุทธศาสตร์การพัฒนาขององค์กรปกครองส่วนท้องถิ่นในเขตจังหวัดนครสวรรค์ : ยุทธศาสตร์ที่ ๒ พัฒนาโครงสร้างพื้นฐานที่มีคุณภาพ

๒. ยุทธศาสตร์การพัฒนาขององค์การบริหารส่วนจังหวัดนครสวรรค์ : การพัฒนาและสร้างโครงข่ายคมนาคมทางถนน

๒.๑ กลยุทธ์ : พัฒนาและสร้างโครงข่ายคมนาคมทางถนน

(๑) แผนงาน : อุตสาหกรรมและการโยธา

ที่	โครงการ	วัตถุประสงค์	เป้าหมาย (ผลผลิตของโครงการ)	งบประมาณ					ตัวชี้วัด (KPI)	ผลที่คาดว่าจะได้รับ	หน่วยงาน รับผิดชอบหลัก
				๒๕๖๖ (บาท)	๒๕๖๗ (บาท)	๒๕๖๘ (บาท)	๒๕๖๙ (บาท)	๒๕๗๐ (บาท)			
๓๕	ก่อสร้างถนนคอนกรีตเสริมเหล็ก ทางหลวงท้องถิ่น นว.ถ. ๑-๐๐๐๖ บ้านไผ่สิงห์ - บ้านสันติสุข ตำบลไผ่สิงห์ เชื่อมต่อ ตำบลหนองกระเจา อำเภอชุมแสง จังหวัดนครสวรรค์ เริ่มต้น N ๑๕° ๕๒' ๕๗.๘๘" E ๑๐๐° ๒๓' ๓๕.๐๙" สิ้นสุด N ๑๕° ๕๐' ๕๘.๑๗" E ๑๐๐° ๒๑' ๓๖.๙๖"	เพื่อให้ประชาชน ได้รับความสะดวก ในการเดินทาง และขนส่ง	ก่อสร้างถนนคอนกรีตเสริมเหล็ก ขนาดผิวจราจรกว้าง ๖.๐๐ เมตร หนา ๐.๑๕ เมตร ยาว ๖,๑๐๐ เมตร หรือมีพื้นที่ไม่น้อยกว่า ๓๖,๖๐๐ ตารางเมตร พร้อมติดตั้งไฟฟ้าสาธารณะ รายละเอียดตามแบบที่ อบจ.กำหนด	๑๐,๐๐๐,๐๐๐ (ขอเงิน อุดหนุน เฉพาะกิจ)	๑๐,๐๐๐,๐๐๐	๑๑,๑๓๐,๐๐๐	-	-	๑. ระยะถนน ที่ดำเนินการ พัฒนา ๒. ระดับความ พึงพอใจของ ผู้ใช้บริการ	ประชาชนได้รับความ สะดวกปลอดภัย ในการเดินทางและขนส่ง ต.ไผ่สิงห์ ๑,๐๓๓ ครัวเรือน ต.หนองกระเจา (๑,๖๔๗ ครัวเรือน)	กองช่าง

ก. ยุทธศาสตร์ชาติ ๒๐ ปี : ยุทธศาสตร์ที่ ๒ ด้านการสร้างความสามารถในการแข่งขัน

ข. แผนพัฒนาเศรษฐกิจและสังคมแห่งชาติ ฉบับที่ ๑๓ : หมายความว่า ๕ ไทยเป็นประตูการค้าการลงทุนและยุทธศาสตร์ทางโลจิสติกส์ที่สำคัญของภูมิภาค และหมายความว่า ๘ ไทยมีพื้นที่และเมืองอัจฉริยะที่น่าอยู่ ปลอดภัย เติบโตได้อย่างยั่งยืน

ค. Sustainable Development Goals: SDGs : เป้าหมายที่ ๙ สร้างโครงสร้างพื้นฐานที่มีความทนทาน ส่งเสริมการพัฒนาอุตสาหกรรมที่ครอบคลุมและยั่งยืนและส่งเสริมนวัตกรรม

ง. ยุทธศาสตร์จังหวัดนครสวรรค์ : ประเด็นการพัฒนาก้าวที่ ๕ พัฒนาขีดความสามารถและเชื่อมโยงประตูการค้าการลงทุนโลจิสติกส์ ภาคบริการ ทั้งในประเทศและต่างประเทศภายใต้เศรษฐกิจยุคใหม่

จ. ยุทธศาสตร์การพัฒนาขององค์กรปกครองส่วนท้องถิ่นในเขตจังหวัดนครสวรรค์ : ยุทธศาสตร์ที่ ๒ พัฒนาโครงสร้างพื้นฐานที่มีคุณภาพ

๒. ยุทธศาสตร์การพัฒนาขององค์การบริหารส่วนจังหวัดนครสวรรค์ : การพัฒนาและสร้างโครงข่ายคมนาคมทางถนน

๒.๑ กลยุทธ์ : พัฒนาและสร้างโครงข่ายคมนาคมทางถนน

(๑) แผนงาน : อุตสาหกรรมและการโยธา

ที่	โครงการ	วัตถุประสงค์	เป้าหมาย (ผลผลิตของโครงการ)	งบประมาณ					ตัวชี้วัด (KPI)	ผลที่คาดว่าจะได้รับ	หน่วยงาน รับผิดชอบหลัก
				๒๕๖๖ (บาท)	๒๕๖๗ (บาท)	๒๕๖๘ (บาท)	๒๕๖๙ (บาท)	๒๕๗๐ (บาท)			
๓๖	ก่อสร้างถนนคอนกรีตเสริมเหล็ก ทางหลวงท้องถิ่น นว.ถ. ๑-๐๐๑๖ คันกันแม่น้ำยม - แม่น้ำน่าน ตำบลพิบูล เชื่อมต่อ ตำบลเกษไชย อำเภอชุมแสง จังหวัดนครสวรรค์ เริ่มต้น N ๑๕° ๕๔' ๑.๔๓" E ๑๐๐° ๑๘' ๑๒.๘๙" สิ้นสุด N ๑๕° ๕๓' ๑๑.๘๖" E ๑๐๐° ๑๖' ๓.๑๑"	เพื่อให้ประชาชน ได้รับความสะดวก ในการเดินทาง และขนส่ง	ก่อสร้างถนนคอนกรีตเสริมเหล็ก ขนาดผิวจราจรกว้าง ๖.๐๐ เมตร หนา ๐.๑๕ เมตร ยาว ๓,๐๓๐ เมตร หรือมีพื้นที่ไม่น้อยกว่า ๑๘,๑๘๐ ตารางเมตร รายละเอียดตามแบบที่ อบจ.กำหนด	๑๐,๐๐๐,๐๐๐ (ขอเงิน อุดหนุน เฉพาะกิจ)	๑๐,๕๐๐,๐๐๐	-	-	-	๑. ระยะถนน ที่ดำเนินการ พัฒนา ๒. ระดับความ พึงพอใจของ ผู้ใช้บริการ	ประชาชนได้รับความ สะดวกปลอดภัย ในการเดินทางและขนส่ง (ต.พิบูล ๑,๓๓๙ ครัวเรือน ต.เกษไชย ๒,๘๗๘ ครัวเรือน)	กองช่าง

ก. ยุทธศาสตร์ชาติ ๒๐ ปี : ยุทธศาสตร์ที่ ๒ ด้านการสร้างความสามารถในการแข่งขัน

ข. แผนพัฒนาเศรษฐกิจและสังคมแห่งชาติ ฉบับที่ ๑๓ : หมายความว่า ๕ ไทยเป็นประตูการค้าการลงทุนและยุทธศาสตร์ทางโลจิสติกส์ที่สำคัญของภูมิภาค และหมายความว่า ๘ ไทยมีพื้นที่และเมืองอัจฉริยะที่น่าอยู่ ปลอดภัย เติบโตได้อย่างยั่งยืน

ค. Sustainable Development Goals: SDGs : เป้าหมายที่ ๙ สร้างโครงสร้างพื้นฐานที่มีความทนทาน ส่งเสริมการพัฒนาอุตสาหกรรมที่ครอบคลุมและยั่งยืนและส่งเสริมนวัตกรรม

ง. ยุทธศาสตร์จังหวัดนครสวรรค์ : ประเด็นการพัฒนาด้านที่ ๕ พัฒนาขีดความสามารถและเชื่อมโยงประตูการค้าการลงทุนโลจิสติกส์ ภาคบริการ ทั้งในประเทศและต่างประเทศภายใต้เศรษฐกิจยุคใหม่

จ. ยุทธศาสตร์การพัฒนาขององค์กรปกครองส่วนท้องถิ่นในเขตจังหวัดนครสวรรค์ : ยุทธศาสตร์ที่ ๒ พัฒนาโครงสร้างพื้นฐานที่มีคุณภาพ

๒. ยุทธศาสตร์การพัฒนาขององค์การบริหารส่วนจังหวัดนครสวรรค์ : การพัฒนาและสร้างโครงข่ายคมนาคมทางถนน

๒.๑ กลยุทธ์ : พัฒนาและสร้างโครงข่ายคมนาคมทางถนน

(๑) แผนงาน : อุตสาหกรรมและการโยธา

ที่	โครงการ	วัตถุประสงค์	เป้าหมาย (ผลผลิตของโครงการ)	งบประมาณ					ตัวชี้วัด (KPI)	ผลที่คาดว่าจะได้รับ	หน่วยงาน รับผิดชอบหลัก
				๒๕๖๖ (บาท)	๒๕๖๗ (บาท)	๒๕๖๘ (บาท)	๒๕๖๙ (บาท)	๒๕๗๐ (บาท)			
๓๗	ปรับปรุงถนนทางหลวงท้องถิ่น นว.ถ. ๑-๐๐๗๙ แยก ทล.๑๑๘๒ - บ้านดงเมืองใต้ ตำบลบ้านแก่ง เชื่อมต่อ ตำบลหนองกระโดน อำเภอเมืองนครสวรรค์ จังหวัดนครสวรรค์	เพื่อให้ประชาชน ได้รับความสะดวก ในการเดินทาง และขนส่ง	๑ ก่อสร้างถนนคอนกรีตเสริมเหล็ก ขนาดผิวจราจรกว้าง ๖.๐๐ เมตร หนา ๐.๑๕ เมตร ยาว ๓,๐๐๐ เมตร ไหล่ทางกว้างข้างละ ๐.๕๐ - ๑.๐๐ เมตร หรือมีพื้นที่ไม่น้อยกว่า ๒๔,๐๐๐ ตารางเมตร รายละเอียดตามแบบที่ อบจ.กำหนด	๑๐,๐๐๐,๐๐๐ (ขอเงิน อุดหนุน เฉพาะกิจ)	๗,๐๐๐,๐๐๐	-	-	-	๑. ระยะถนน ที่ดำเนินการ พัฒนา ๒. ระดับความ พึงพอใจของ ผู้ใช้บริการ	ประชาชนได้รับความ สะดวกปลอดภัย ในการเดินทางและขนส่ง (ต.บ้านแก่ง ๒,๕๗๔ ครัวเรือน ต.หนองกระโดน ๕,๖๐๘ ครัวเรือน)	กองช่าง
	เริ่มต้น N ๑๕° ๔๖' ๑๑.๘๒" E ๑๐๐° ๖' ๑๓.๗๔" สิ้นสุด N ๑๕° ๕๐' ๒๘.๑๖" E ๑๐๐° ๐๑' ๑๕.๑๗"		๒. ปรับปรุงถนนลาดยางผิวทาง แอสฟัลท์ติกคอนกรีต ขนาดผิวจราจรกว้าง ๖.๐๐ เมตร หนาเฉลี่ย ๐.๑๕ เมตร ยาว ๒,๘๗๕ เมตร ไหล่ทางกว้าง ข้างละ ๑.๐๐ เมตร หรือมีพื้นที่ ไม่น้อยกว่า ๒๓,๐๐๐ ตารางเมตร รายละเอียดตามแบบที่ อบจ.กำหนด	-	๙,๙๗๐,๐๐๐	-	-	-			

ก. ยุทธศาสตร์ชาติ ๒๐ ปี : ยุทธศาสตร์ที่ ๒ ด้านการสร้างความสามารถในการแข่งขัน

ข. แผนพัฒนาเศรษฐกิจและสังคมแห่งชาติ ฉบับที่ ๑๓ : หมายความว่า ๕ ไทยเป็นประตูการค้าการลงทุนและยุทธศาสตร์ทางโลจิสติกส์ที่สำคัญของภูมิภาค และหมายความว่า ๘ ไทยมีพื้นที่และเมืองอัจฉริยะที่น่าอยู่ ปลอดภัย เติบโตได้อย่างยั่งยืน

ค. Sustainable Development Goals: SDGs : เป้าหมายที่ ๙ สร้างโครงสร้างพื้นฐานที่มีความทนทาน ส่งเสริมการพัฒนาอุตสาหกรรมที่ครอบคลุมและยั่งยืนและส่งเสริมนวัตกรรม

ง. ยุทธศาสตร์จังหวัดนครสวรรค์ : ประเด็นการพัฒนาระดับที่ ๕ พัฒนาขีดความสามารถและเชื่อมโยงประตูการค้าการลงทุนโลจิสติกส์ ภาคบริการ ทั้งในประเทศและต่างประเทศภายใต้เศรษฐกิจยุคใหม่

จ. ยุทธศาสตร์การพัฒนาขององค์กรปกครองส่วนท้องถิ่นในเขตจังหวัดนครสวรรค์ : ยุทธศาสตร์ที่ ๒ พัฒนาโครงสร้างพื้นฐานที่มีคุณภาพ

๒. ยุทธศาสตร์การพัฒนาขององค์การบริหารส่วนจังหวัดนครสวรรค์ : การพัฒนาและสร้างโครงข่ายคมนาคมทางถนน

๒.๑ กลยุทธ์ : พัฒนาและสร้างโครงข่ายคมนาคมทางถนน

(๑) แผนงาน : อุตสาหกรรมและการโยธา

ที่	โครงการ	วัตถุประสงค์	เป้าหมาย (ผลผลิตของโครงการ)	งบประมาณ					ตัวชี้วัด (KPI)	ผลที่คาดว่าจะได้รับ	หน่วยงาน รับผิดชอบหลัก
				๒๕๖๖ (บาท)	๒๕๖๗ (บาท)	๒๕๖๘ (บาท)	๒๕๖๙ (บาท)	๒๕๗๐ (บาท)			
๓๘	ก่อสร้างถนนคอนกรีตเสริมเหล็ก ทางหลวงท้องถิ่น นว.ถ. ๑ - ๐๐๒๔ บ้านไทรทอง-บ้านหนองซี้ใต้ ตำบลบ้านไร่ เชื่อมต่อ ตำบลลาดยาว อำเภอลาดยาว จังหวัดนครสวรรค์	เพื่อให้ประชาชน ได้รับความสะดวก ในการเดินทาง และขนส่ง	ก่อสร้างถนนคอนกรีตเสริมเหล็ก ขนาดผิวจราจรกว้าง ๖.๐๐ เมตร หนา ๐.๑๕ เมตร ยาว ๑๗,๑๐๐ เมตร ไหล่ทางกว้างข้างละ ๐.๕๐ - ๑.๐๐ เมตร หรือมีพื้นที่ไม่น้อยกว่า ๑๑๙,๗๐๐ ตารางเมตร รายละเอียดตามแบบที่ อบจ.กำหนด	๑๐,๐๐๐,๐๐๐ <small>(ขอเงินอุดหนุนเฉพาะกิจ)</small>	๑๐,๐๐๐,๐๐๐	๑๐,๐๐๐,๐๐๐	๑๐,๐๐๐,๐๐๐	๒๓,๓๗๐,๐๐๐	๑. ระยะถนน ที่ดำเนินการ พัฒนา ๒. ระดับความ พึงพอใจของ ผู้ใช้บริการ	ประชาชนได้รับความ สะดวกปลอดภัย ในการเดินทางและขนส่ง (ต.บ้านไร่ ๔,๓๘๒ ครัวเรือน ต.ลาดยาว ๓,๙๘๐ ครัวเรือน)	กองช่าง
	เริ่มต้น N ๑๕° ๕๓' ๑๗.๘๑" E ๙๙° ๔๖' ๔๙.๘๓" สิ้นสุด N ๑๕° ๔๕' ๒๗.๒๖" E ๙๙° ๔๖' ๕๑.๕๘"										

ก. ยุทธศาสตร์ชาติ ๒๐ ปี : ยุทธศาสตร์ที่ ๒ ด้านการสร้างความสามารถในการแข่งขัน

ข. แผนพัฒนาเศรษฐกิจและสังคมแห่งชาติ ฉบับที่ ๑๓ : หมายความว่า ๕ ไทยเป็นประตูการค้าการลงทุนและยุทธศาสตร์ทางโลจิสติกส์ที่สำคัญของภูมิภาค และหมายความว่า ๘ ไทยมีพื้นที่และเมืองอัจฉริยะที่น่าอยู่ ปลอดภัย เติบโตได้อย่างยั่งยืน

ค. Sustainable Development Goals: SDGs : เป้าหมายที่ ๙ สร้างโครงสร้างพื้นฐานที่มีความทนทาน ส่งเสริมการพัฒนาอุตสาหกรรมที่ครอบคลุมและยั่งยืนและส่งเสริมนวัตกรรม

ง. ยุทธศาสตร์จังหวัดนครสวรรค์ : ประเด็นการพัฒนาด้านที่ ๕ พัฒนาขีดความสามารถและเชื่อมโยงประตูการค้าการลงทุนโลจิสติกส์ ภาคบริการ ทั้งในประเทศและต่างประเทศภายใต้เศรษฐกิจยุคใหม่

จ. ยุทธศาสตร์การพัฒนาขององค์กรปกครองส่วนท้องถิ่นในเขตจังหวัดนครสวรรค์ : ยุทธศาสตร์ที่ ๒ พัฒนาโครงสร้างพื้นฐานที่มีคุณภาพ

๒. ยุทธศาสตร์การพัฒนาขององค์การบริหารส่วนจังหวัดนครสวรรค์ : การพัฒนาและสร้างโครงข่ายคมนาคมทางถนน

๒.๑ กลยุทธ์ : พัฒนาและสร้างโครงข่ายคมนาคมทางถนน

(๑) แผนงาน : อุตสาหกรรมและการโยธา

ที่	โครงการ	วัตถุประสงค์	เป้าหมาย (ผลผลิตของโครงการ)	งบประมาณ					ตัวชี้วัด (KPI)	ผลที่คาดว่าจะได้รับ	หน่วยงาน รับผิดชอบหลัก
				๒๕๖๖ (บาท)	๒๕๖๗ (บาท)	๒๕๖๘ (บาท)	๒๕๖๙ (บาท)	๒๕๗๐ (บาท)			
๓๓	ก่อสร้างถนนคอนกรีตเสริมเหล็ก ทางหลวงท้องถิ่น นว.ถ. ๑-๐๐๑๓ บ้านวังยาง-บ้านสะพานมอญ ตำบลตะเคียนเลื่อน อำเภอเมืองนครสวรรค์ เชื่อมต่อ ตำบลบางประมุง อำเภอโกรกพระ จังหวัดนครสวรรค์	เพื่อให้ประชาชน ได้รับความสะดวก ในการเดินทาง และขนส่ง	ก่อสร้างถนนคอนกรีตเสริมเหล็ก ขนาดผิวจราจรกว้าง ๖.๐๐ เมตร หนา ๐.๑๕ เมตร ยาว ๒,๘๐๐ เมตร ไหล่ทางกว้างข้างละ ๐.๕๐ เมตร หรือมีพื้นที่ไม่น้อยกว่า ๑๖,๘๐๐ ตารางเมตร รายละเอียดตามแบบที่ อบจ.กำหนด	๙,๙๒๐,๐๐๐ (ขอเงิน อุดหนุน เฉพาะกิจ)	-	-	-	-	๑. ระยะถนน ที่ดำเนินการ พัฒนา ๒. ระดับความ พึงพอใจของ ผู้ใช้บริการ	ประชาชนได้รับความ สะดวกปลอดภัย ในการเดินทางและขนส่ง (๓.ตะเคียนเลื่อน ๒,๑๓๑ ครัวเรือน ๓.บางประมุง ๑,๕๖๕ ครัวเรือน)	กองช่าง
	เริ่มต้น N ๑๕° ๓๙' ๔๕" E ๑๐๐° ๐๓' ๓๔" สิ้นสุด N ๑๕° ๓๘' ๑๗" E ๑๐๐° ๐๓' ๕๑"										

ก. ยุทธศาสตร์ชาติ ๒๐ ปี : ยุทธศาสตร์ที่ ๒ ด้านการสร้างความสามารถในการแข่งขัน

ข. แผนพัฒนาเศรษฐกิจและสังคมแห่งชาติ ฉบับที่ ๑๓ : หมายความว่า ๕ ไทยเป็นประตูการค้าการลงทุนและยุทธศาสตร์ทางโลจิสติกส์ที่สำคัญของภูมิภาค และหมายความว่า ๘ ไทยมีพื้นที่และเมืองอัจฉริยะที่น่าอยู่ ปลอดภัย เติบโตได้อย่างยั่งยืน

ค. Sustainable Development Goals: SDGs : เป้าหมายที่ ๙ สร้างโครงสร้างพื้นฐานที่มีความทนทาน ส่งเสริมการพัฒนาอุตสาหกรรมที่ครอบคลุมและยั่งยืนและส่งเสริมนวัตกรรม

ง. ยุทธศาสตร์จังหวัดนครสวรรค์ : ประเด็นการพัฒนาก้าวที่ ๕ พัฒนาขีดความสามารถและเชื่อมโยงประตูการค้าการลงทุนโลจิสติกส์ ภาคบริการ ทั้งในประเทศและต่างประเทศภายใต้เศรษฐกิจยุคใหม่

จ. ยุทธศาสตร์การพัฒนาขององค์กรปกครองส่วนท้องถิ่นในเขตจังหวัดนครสวรรค์ : ยุทธศาสตร์ที่ ๒ พัฒนาโครงสร้างพื้นฐานที่มีคุณภาพ

๒. ยุทธศาสตร์การพัฒนาขององค์การบริหารส่วนจังหวัดนครสวรรค์ : การพัฒนาและสร้างโครงข่ายคมนาคมทางถนน

๒.๑ กลยุทธ์ : พัฒนาและสร้างโครงข่ายคมนาคมทางถนน

(๑) แผนงาน : อุตสาหกรรมและการโยธา

ที่	โครงการ	วัตถุประสงค์	เป้าหมาย (ผลผลิตของโครงการ)	งบประมาณ					ตัวชี้วัด (KPI)	ผลที่คาดว่าจะได้รับ	หน่วยงาน รับผิดชอบหลัก
				๒๕๖๖ (บาท)	๒๕๖๗ (บาท)	๒๕๖๘ (บาท)	๒๕๖๙ (บาท)	๒๕๗๐ (บาท)			
๔๐	ก่อสร้างถนนคอนกรีตเสริมเหล็ก ทางหลวงท้องถิ่น นว.ถ. ๑ - ๐๐๙๖ บ้านวังไผ่ - บ้านท่าซุด ตำบลนครสวรรค์ตก อำเภอเมืองนครสวรรค์ เชื่อมต่อ ตำบลบางประมุข อำเภอโกรกพระ จังหวัดนครสวรรค์	เพื่อให้ประชาชน ได้รับความสะดวก ในการเดินทาง และขนส่ง	ก่อสร้างถนนคอนกรีตเสริมเหล็ก ขนาดผิวจราจรกว้าง ๗.๐๐ เมตร หนา ๐.๑๕ เมตร ยาว ๒,๘๐๐ เมตร ไหล่ทางกว้างข้างละ ๐.๕๐ เมตร หรือมีพื้นที่ไม่น้อยกว่า ๒๒,๔๐๐ ตารางเมตร รายละเอียดตามแบบที่ อบจ.กำหนด	๑๔,๐๖๒,๐๐๐ (ขอเงิน อุดหนุน เฉพาะกิจ)	-	-	-	-	๑. ระยะถนน ที่ดำเนินการ พัฒนา ๒. ระดับความ พึงพอใจของ ผู้ใช้บริการ	ประชาชนได้รับความ สะดวกปลอดภัย ในการเดินทางและขนส่ง (ต.นครสวรรค์ตก ๘,๒๕๙ ครัวเรือน ต.บางประมุข ๑,๕๖๕ ครัวเรือน)	กองช่าง
	เริ่มต้น N ๑๕° ๔๐' ๕๕" E ๑๐๐° ๐๔' ๑๗" สิ้นสุด N ๑๕° ๓๙' ๓๕" E ๑๐๐° ๐๒' ๓๔"										
	(เปลี่ยนแปลง ครั้งที่ ๑/๒๕๖๕ น.๗ ล.๖)										

ก. ยุทธศาสตร์ชาติ ๒๐ ปี : ยุทธศาสตร์ที่ ๒ ด้านการสร้างความสามารถในการแข่งขัน

ข. แผนพัฒนาเศรษฐกิจและสังคมแห่งชาติ ฉบับที่ ๑๓ : หมายความว่า ๕ ไทยเป็นประตูการค้าการลงทุนและยุทธศาสตร์ทางโลจิสติกส์ที่สำคัญของภูมิภาค และหมายความว่า ๘ ไทยมีพื้นที่และเมืองอัจฉริยะที่น่าอยู่ ปลอดภัย เติบโตได้อย่างยั่งยืน

ค. Sustainable Development Goals: SDGs : เป้าหมายที่ ๙ สร้างโครงสร้างพื้นฐานที่มีความทนทาน ส่งเสริมการพัฒนาอุตสาหกรรมที่ครอบคลุมและยั่งยืนและส่งเสริมนวัตกรรม

ง. ยุทธศาสตร์จังหวัดนครสวรรค์ : ประเด็นการพัฒนาด้านที่ ๕ พัฒนาขีดความสามารถและเชื่อมโยงประตูการค้าการลงทุนโลจิสติกส์ ภาคบริการ ทั้งในประเทศและต่างประเทศภายใต้เศรษฐกิจยุคใหม่

จ. ยุทธศาสตร์การพัฒนาขององค์กรปกครองส่วนท้องถิ่นในเขตจังหวัดนครสวรรค์ : ยุทธศาสตร์ที่ ๒ พัฒนาโครงสร้างพื้นฐานที่มีคุณภาพ

๒. ยุทธศาสตร์การพัฒนาขององค์การบริหารส่วนจังหวัดนครสวรรค์ : การพัฒนาและสร้างโครงข่ายคมนาคมทางถนน

๒.๑ กลยุทธ์ : พัฒนาและสร้างโครงข่ายคมนาคมทางถนน

(๑) แผนงาน : อุตสาหกรรมและการโยธา

ที่	โครงการ	วัตถุประสงค์	เป้าหมาย (ผลผลิตของโครงการ)	งบประมาณ					ตัวชี้วัด (KPI)	ผลที่คาดว่าจะได้รับ	หน่วยงาน รับผิดชอบหลัก
				๒๕๖๖ (บาท)	๒๕๖๗ (บาท)	๒๕๖๘ (บาท)	๒๕๖๙ (บาท)	๒๕๗๐ (บาท)			
๔๑	ก่อสร้างถนนคอนกรีตเสริมเหล็ก ทางหลวงท้องถิ่น นว.ถ. ๑-๐๐๒๑ บ้านท่าทอง-บ้านท่าซุด ตำบลนครสวรรค์ตก อำเภอเมืองนครสวรรค์ เชื่อมต่อ ตำบลบางประมุข อำเภอโกรกพระ จังหวัดนครสวรรค์	เพื่อให้ประชาชน ได้รับความสะดวก ในการเดินทาง และขนส่ง	ก่อสร้างถนนคอนกรีตเสริมเหล็ก ขนาดผิวจราจรกว้าง ๖.๐๐ เมตร หนา ๐.๑๕ เมตร ยาว ๖,๖๐๐ เมตร ไหล่ทางกว้างข้างละ ๑.๐๐ เมตร หรือมีพื้นที่ไม่น้อยกว่า ๕๒,๘๐๐ ตารางเมตร รายละเอียดตามแบบที่ อบจ.กำหนด	๑๐,๐๐๐,๐๐๐ <i>(ขอเงิน อุดหนุน เฉพาะกิจ)</i>	๑๐,๐๐๐,๐๐๐	๑๐,๐๐๐,๐๐๐	๔,๙๙๘,๐๐๐	-	๑. ระยะถนน ที่ดำเนินการ พัฒนา ๒. ระดับความ พึงพอใจของ ผู้ใช้บริการ	ประชาชนได้รับความ สะดวกปลอดภัย ในการเดินทางและขนส่ง (ต.นครสวรรค์ตก ๘,๒๕๙ ครัวเรือน ต.บางประมุข ๑,๕๖๕ ครัวเรือน)	กองช่าง
เริ่มต้น N ๑๕° ๔๐' ๑๑" E ๑๐๐° ๐๔' ๔๗" สิ้นสุด N ๑๕° ๓๘' ๒๑" E ๑๐๐° ๐๑' ๔๙" <i>(เปลี่ยนแปลง ครั้งที่ ๑/๒๕๖๕ น.๘ ล.๗)</i>											

ก. ยุทธศาสตร์ชาติ ๒๐ ปี : ยุทธศาสตร์ที่ ๒ ด้านการสร้างความสามารถในการแข่งขัน

ข. แผนพัฒนาเศรษฐกิจและสังคมแห่งชาติ ฉบับที่ ๑๓ : หมายความว่า ๕ ไทยเป็นประตูการค้าการลงทุนและยุทธศาสตร์ทางโลจิสติกส์ที่สำคัญของภูมิภาค และหมายความว่า ๘ ไทยมีพื้นที่และเมืองอัจฉริยะที่น่าอยู่ ปลอดภัย เติบโตได้อย่างยั่งยืน

ค. Sustainable Development Goals: SDGs : เป้าหมายที่ ๙ สร้างโครงสร้างพื้นฐานที่มีความทนทาน ส่งเสริมการพัฒนาอุตสาหกรรมที่ครอบคลุมและยั่งยืนและส่งเสริมนวัตกรรม

ง. ยุทธศาสตร์จังหวัดนครสวรรค์ : ประเด็นการพัฒนาด้านที่ ๕ พัฒนาขีดความสามารถและเชื่อมโยงประตูการค้าการลงทุนโลจิสติกส์ ภาคบริการ ทั้งในประเทศและต่างประเทศภายใต้เศรษฐกิจยุคใหม่

จ. ยุทธศาสตร์การพัฒนาขององค์การปกครองส่วนท้องถิ่นในเขตจังหวัดนครสวรรค์ : ยุทธศาสตร์ที่ ๒ พัฒนาโครงสร้างพื้นฐานที่มีคุณภาพ

๒. ยุทธศาสตร์การพัฒนาขององค์การบริหารส่วนจังหวัดนครสวรรค์ : การพัฒนาและสร้างโครงข่ายคมนาคมทางถนน

๒.๑ กลยุทธ์ : พัฒนาและสร้างโครงข่ายคมนาคมทางถนน

(๑) แผนงาน : อุตสาหกรรมและการโยธา

ที่	โครงการ	วัตถุประสงค์	เป้าหมาย (ผลผลิตของโครงการ)	งบประมาณ					ตัวชี้วัด (KPI)	ผลที่คาดว่าจะได้รับ	หน่วยงาน รับผิดชอบหลัก
				๒๕๖๖ (บาท)	๒๕๖๗ (บาท)	๒๕๖๘ (บาท)	๒๕๖๙ (บาท)	๒๕๗๐ (บาท)			
๔๒	ก่อสร้างถนนคอนกรีตเสริมเหล็ก ทางหลวงท้องถิ่น นว.ถ. ๑-๐๐๑๔ บ้านพระนอน - บ้านเขาทอง ตำบลพระนอน อำเภอเมืองนครสวรรค์ เชื่อมต่อ ตำบลเขาทอง อำเภอพยุหะคีรี จังหวัดนครสวรรค์	เพื่อให้ประชาชน ได้รับความสะดวก ในการเดินทาง และขนส่ง	ก่อสร้างถนนคอนกรีตเสริมเหล็ก ขนาดผิวจราจรกว้าง ๗.๐๐ เมตร หนา ๐.๑๕ เมตร ยาว ๘,๙๙๐ เมตร ไหล่ทางกว้างข้างละ ๑.๐๐ เมตร หรือมีพื้นที่ไม่น้อยกว่า ๗๑,๙๒๐ ตารางเมตร รายละเอียดตามแบบที่ อบจ.กำหนด	๑๐,๐๐๐,๐๐๐ (ขอเงิน อุดหนุน เฉพาะกิจ)	-	-	-	-	๑. ระยะถนน ที่ดำเนินการ พัฒนา ๒. ระดับความ พึงพอใจของ ผู้ใช้บริการ	ประชาชนได้รับความ สะดวกปลอดภัย ในการเดินทางและขนส่ง (ต.พระนอน ๓,๗๘๐ ครัวเรือน ต.เขาทอง ๓,๒๒๖ ครัวเรือน)	กองช่าง
	เริ่มต้น N ๑๕° ๓๘' ๑๔" E ๑๐๐° ๑๔' ๒๔" สิ้นสุด N ๑๕° ๓๔' ๓๗" E ๑๐๐° ๑๑' ๒๑"										

ก. ยุทธศาสตร์ชาติ ๒๐ ปี : ยุทธศาสตร์ที่ ๒ ด้านการสร้างความสามารถในการแข่งขัน

ข. แผนพัฒนาเศรษฐกิจและสังคมแห่งชาติ ฉบับที่ ๑๓ : หมายความว่า ๕ ไทยเป็นประตูการค้าการลงทุนและยุทธศาสตร์ทางโลจิสติกส์ที่สำคัญของภูมิภาค และหมายความว่า ๘ ไทยมีพื้นที่และเมืองอัจฉริยะที่น่าอยู่ ปลอดภัย เติบโตได้อย่างยั่งยืน

ค. Sustainable Development Goals: SDGs : เป้าหมายที่ ๙ สร้างโครงสร้างพื้นฐานที่มีความทนทาน ส่งเสริมการพัฒนาอุตสาหกรรมที่ครอบคลุมและยั่งยืนและส่งเสริมนวัตกรรม

ง. ยุทธศาสตร์จังหวัดนครสวรรค์ : ประเด็นการพัฒนาด้านที่ ๕ พัฒนาขีดความสามารถและเชื่อมโยงประตูการค้าการลงทุนโลจิสติกส์ ภาคบริการ ทั้งในประเทศและต่างประเทศภายใต้เศรษฐกิจยุคใหม่

จ. ยุทธศาสตร์การพัฒนาขององค์กรปกครองส่วนท้องถิ่นในเขตจังหวัดนครสวรรค์ : ยุทธศาสตร์ที่ ๒ พัฒนาโครงสร้างพื้นฐานที่มีคุณภาพ

๒. ยุทธศาสตร์การพัฒนาขององค์การบริหารส่วนจังหวัดนครสวรรค์ : การพัฒนาและสร้างโครงข่ายคมนาคมทางถนน

๒.๑ กลยุทธ์ : พัฒนาและสร้างโครงข่ายคมนาคมทางถนน

(๑) แผนงาน : อุตสาหกรรมและการโยธา

ที่	โครงการ	วัตถุประสงค์	เป้าหมาย (ผลผลิตของโครงการ)	งบประมาณ					ตัวชี้วัด (KPI)	ผลที่คาดว่าจะได้รับ	หน่วยงาน รับผิดชอบหลัก
				๒๕๖๖ (บาท)	๒๕๖๗ (บาท)	๒๕๖๘ (บาท)	๒๕๖๙ (บาท)	๒๕๗๐ (บาท)			
๔๓	ก่อสร้างถนนคอนกรีตเสริมเหล็ก ทางหลวงท้องถิ่น นว.ถ. ๑-๐๐๐๙ บ้านทัพชุมพล-บ้านวังไผ่ ตำบลหนองกรด เชื่อมต่อ ตำบลนครสวรรค์ตก อำเภอเมืองนครสวรรค์ จังหวัดนครสวรรค์ เริ่มต้น N ๑๕° ๔๑' ๒๖" E ๑๐๐° ๐๑' ๔๓" สิ้นสุด N ๑๕° ๔๑' ๓๑" E ๑๐๐° ๐๔' ๖๔"	เพื่อให้ประชาชน ได้รับความสะดวก ในการเดินทาง และขนส่ง	ก่อสร้างถนนคอนกรีตเสริมเหล็ก ขนาดผิวจราจรกว้าง ๖.๐๐ เมตร หนา ๐.๑๕ เมตร ยาว ๒,๘๐๐ เมตร หรือมีพื้นที่ไม่น้อยกว่า ๑๖,๘๐๐ ตารางเมตร รายละเอียดตามแบบที่ อบจ.กำหนด	๙,๖๔๐,๐๐๐ (ขอเงิน อุดหนุน เฉพาะกิจ)	-	-	-	-	๑. ระยะถนน ที่ดำเนินการ พัฒนา ๒. ระดับความ พึงพอใจของ ผู้ใช้บริการ	ประชาชนได้รับความ สะดวกปลอดภัย ในการเดินทางและขนส่ง (ต.หนองกรด ๖,๙๙๐ ครัวเรือน ต.นครสวรรค์ตก ๘,๒๕๙ ครัวเรือน)	กองช่าง

ก. ยุทธศาสตร์ชาติ ๒๐ ปี : ยุทธศาสตร์ที่ ๒ ด้านการสร้างความสามารถในการแข่งขัน

ข. แผนพัฒนาเศรษฐกิจและสังคมแห่งชาติ ฉบับที่ ๑๓ : หมายความว่า ๕ ไทยเป็นประตูการค้าการลงทุนและยุทธศาสตร์ทางโลจิสติกส์ที่สำคัญของภูมิภาค และหมายความว่า ๘ ไทยมีพื้นที่และเมืองอัจฉริยะที่น่าอยู่ ปลอดภัย เติบโตได้อย่างยั่งยืน

ค. Sustainable Development Goals: SDGs : เป้าหมายที่ ๙ สร้างโครงสร้างพื้นฐานที่มีความทนทาน ส่งเสริมการพัฒนาอุตสาหกรรมที่ครอบคลุมและยั่งยืนและส่งเสริมนวัตกรรม

ง. ยุทธศาสตร์จังหวัดนครสวรรค์ : ประเด็นการพัฒนาก้าวที่ ๕ พัฒนาขีดความสามารถและเชื่อมโยงประตูการค้าการลงทุนโลจิสติกส์ ภาคบริการ ทั้งในประเทศและต่างประเทศภายใต้เศรษฐกิจยุคใหม่

จ. ยุทธศาสตร์การพัฒนาขององค์กรปกครองส่วนท้องถิ่นในเขตจังหวัดนครสวรรค์ : ยุทธศาสตร์ที่ ๒ พัฒนาโครงสร้างพื้นฐานที่มีคุณภาพ

๒. ยุทธศาสตร์การพัฒนาขององค์การบริหารส่วนจังหวัดนครสวรรค์ : การพัฒนาและสร้างโครงข่ายคมนาคมทางถนน

๒.๑ กลยุทธ์ : พัฒนาและสร้างโครงข่ายคมนาคมทางถนน

(๑) แผนงาน : อุตสาหกรรมและการโยธา

ที่	โครงการ	วัตถุประสงค์	เป้าหมาย (ผลผลิตของโครงการ)	งบประมาณ					ตัวชี้วัด (KPI)	ผลที่คาดว่าจะได้รับ	หน่วยงาน รับผิดชอบหลัก
				๒๕๖๖ (บาท)	๒๕๖๗ (บาท)	๒๕๖๘ (บาท)	๒๕๖๙ (บาท)	๒๕๗๐ (บาท)			
๔๔	ก่อสร้างถนนคอนกรีตเสริมเหล็ก ทางหลวงท้องถิ่น นว.ถ. ๑ - ๐๐๓๐ บ้านหนองขโมง - บ้านบึงหล่ม ตำบลลาดยาว อำเภอลาดยาว จังหวัดนครสวรรค์ เริ่มต้น N ๑๕° ๔๕' ๕๔.๘๐" E ๙๙° ๔๗' ๕๒.๙๙" สิ้นสุด N ๑๕° ๔๘' ๓๙.๙๕" E ๙๙° ๔๔' ๕๙.๑๐"	เพื่อให้ประชาชน ได้รับความสะดวก ในการเดินทาง และขนส่ง	ก่อสร้างถนนคอนกรีตเสริมเหล็ก ขนาดผิวจราจรกว้าง ๖.๐๐ เมตร หนา ๐.๑๕ เมตร ยาว ๗,๖๐๐ เมตร ไหล่ทางกว้างข้างละ ๐.๕๐ - ๑.๐๐ เมตร หรือมีพื้นที่ไม่น้อยกว่า ๕๓,๒๐๐ ตารางเมตร รายละเอียดตามแบบที่ อบจ.กำหนด	๑๐,๐๐๐,๐๐๐ (ขอเงิน อุดหนุน เฉพาะกิจ)	๑๐,๐๐๐,๐๐๐	๘,๗๕๐,๐๐๐	-	-	๑. ระยะถนน ที่ดำเนินการ พัฒนา ๒. ระดับความ พึงพอใจของ ผู้ใช้บริการ	ประชาชนได้รับความ สะดวกปลอดภัย ในการเดินทางและขนส่ง (ต.ลาดยาว ๓,๙๘๐ ครัวเรือน)	กองช่าง

ก. ยุทธศาสตร์ชาติ ๒๐ ปี : ยุทธศาสตร์ที่ ๒ ด้านการสร้างความสามารถในการแข่งขัน

ข. แผนพัฒนาเศรษฐกิจและสังคมแห่งชาติ ฉบับที่ ๑๓ : หมายความว่า ๕ ไทยเป็นประตูการค้าการลงทุนและยุทธศาสตร์ทางโลจิสติกส์ที่สำคัญของภูมิภาค และหมายความว่า ๘ ไทยมีพื้นที่และเมืองอัจฉริยะที่น่าอยู่ ปลอดภัย เติบโตได้อย่างยั่งยืน

ค. Sustainable Development Goals: SDGs : เป้าหมายที่ ๙ สร้างโครงสร้างพื้นฐานที่มีความทนทาน ส่งเสริมการพัฒนาอุตสาหกรรมที่ครอบคลุมและยั่งยืนและส่งเสริมนวัตกรรม

ง. ยุทธศาสตร์จังหวัดนครสวรรค์ : ประเด็นการพัฒนาด้านที่ ๕ พัฒนาขีดความสามารถและเชื่อมโยงประตูการค้าการลงทุนโลจิสติกส์ ภาคบริการ ทั้งในประเทศและต่างประเทศภายใต้เศรษฐกิจยุคใหม่

จ. ยุทธศาสตร์การพัฒนาขององค์กรปกครองส่วนท้องถิ่นในเขตจังหวัดนครสวรรค์ : ยุทธศาสตร์ที่ ๒ พัฒนาโครงสร้างพื้นฐานที่มีคุณภาพ

๒. ยุทธศาสตร์การพัฒนาขององค์การบริหารส่วนจังหวัดนครสวรรค์ : การพัฒนาและสร้างโครงข่ายคมนาคมทางถนน

๒.๑ กลยุทธ์ : พัฒนาและสร้างโครงข่ายคมนาคมทางถนน

(๑) แผนงาน : อุตสาหกรรมและการโยธา

ที่	โครงการ	วัตถุประสงค์	เป้าหมาย (ผลผลิตของโครงการ)	งบประมาณ					ตัวชี้วัด (KPI)	ผลที่คาดว่าจะได้รับ	หน่วยงาน รับผิดชอบหลัก
				๒๕๖๖ (บาท)	๒๕๖๗ (บาท)	๒๕๖๘ (บาท)	๒๕๖๙ (บาท)	๒๕๗๐ (บาท)			
๔๕	ปรับปรุงและก่อสร้างถนน ทางหลวงท้องถิ่น นว.ถ. ๑-๐๐๕๓ บ้านไทรคีรี - บ้านอุดมธัญญา ตำบลพุนกยูง เชื่อมต่อ ตำบลอุดมธัญญา อำเภอตากฟ้า จังหวัดนครสวรรค์	เพื่อให้ประชาชน ได้รับความสะดวก ในการเดินทาง และขนส่ง	๑. ก่อสร้างถนนคอนกรีตเสริมเหล็ก ขนาดผิวจราจรกว้าง ๖.๐๐ เมตร หนา ๐.๑๕ เมตร ยาว ๒,๑๖๐ เมตร ไหล่ทางกว้างข้างละ ๑.๐๐ เมตร หรือมีพื้นที่ไม่น้อยกว่า ๑๗,๒๘๐ ตารางเมตร รายละเอียดตามแบบที่ อบจ.กำหนด	๙,๙๔๐,๐๐๐ (ขอเงิน อุดหนุน เฉพาะกิจ)	-	-	-	-	๑. ระยะถนน ที่ดำเนินการ พัฒนา ๒. ระดับความ พึงพอใจของ ผู้ใช้บริการ	ประชาชนได้รับความ สะดวกปลอดภัย ในการเดินทางและขนส่ง (ต.พุนกยูง ๑,๔๗๐ ครัวเรือน ต.อุดมธัญญา ๓,๗๑๘ ครัวเรือน)	กองช่าง
	เริ่มต้น N ๑๕° ๒๕' ๓๐.๖๓" E ๑๐๐° ๒๗' ๔๔.๐๓" สิ้นสุด N ๑๕° ๒๗' ๔๑.๙๗" E ๑๐๐° ๒๕' ๒๗.๘๖"		๒. ปรับปรุงถนนลาดยาง ผิวทางแอสฟัลต์ติกคอนกรีต ขนาดผิวจราจรกว้าง ๖.๐๐ เมตร หนาเฉลี่ย ๐.๑๔ เมตร ยาว ๑,๑๕๐ เมตร ไหล่ทางกว้าง ข้างละ ๑.๐๐ - ๑.๕๐ เมตร หรือมีพื้นที่ไม่น้อยกว่า ๙,๒๐๐ ตารางเมตร รายละเอียดตามแบบที่ อบจ.กำหนด	-	๓,๔๐๐,๐๐๐	-	-	-			

ก. ยุทธศาสตร์ชาติ ๒๐ ปี : ยุทธศาสตร์ที่ ๒ ด้านการสร้างความสามารถในการแข่งขัน

ข. แผนพัฒนาเศรษฐกิจและสังคมแห่งชาติ ฉบับที่ ๑๓ : หมายความว่า ๕ ไทยเป็นประตูการค้าการลงทุนและยุทธศาสตร์ทางโลจิสติกส์ที่สำคัญของภูมิภาค และหมายความว่า ๘ ไทยมีพื้นที่และเมืองอัจฉริยะที่น่าอยู่ ปลอดภัย เติบโตได้อย่างยั่งยืน

ค. Sustainable Development Goals: SDGs : เป้าหมายที่ ๙ สร้างโครงสร้างพื้นฐานที่มีความทนทาน ส่งเสริมการพัฒนาอุตสาหกรรมที่ครอบคลุมและยั่งยืนและส่งเสริมนวัตกรรม

ง. ยุทธศาสตร์จังหวัดนครสวรรค์ : ประเด็นการพัฒนาก้าวที่ ๕ พัฒนาขีดความสามารถและเชื่อมโยงประตูการค้าการลงทุนโลจิสติกส์ ภาคบริการ ทั้งในประเทศและต่างประเทศภายใต้เศรษฐกิจยุคใหม่

จ. ยุทธศาสตร์การพัฒนาขององค์กรปกครองส่วนท้องถิ่นในเขตจังหวัดนครสวรรค์ : ยุทธศาสตร์ที่ ๒ พัฒนาโครงสร้างพื้นฐานที่มีคุณภาพ

๒. ยุทธศาสตร์การพัฒนาขององค์การบริหารส่วนจังหวัดนครสวรรค์ : การพัฒนาและสร้างโครงข่ายคมนาคมทางถนน

๒.๑ กลยุทธ์ : พัฒนาและสร้างโครงข่ายคมนาคมทางถนน

(๑) แผนงาน : อุตสาหกรรมและการโยธา

ที่	โครงการ	วัตถุประสงค์	เป้าหมาย (ผลผลิตของโครงการ)	งบประมาณ					ตัวชี้วัด (KPI)	ผลที่คาดว่าจะได้รับ	หน่วยงาน รับผิดชอบหลัก
				๒๕๖๖ (บาท)	๒๕๖๗ (บาท)	๒๕๖๘ (บาท)	๒๕๖๙ (บาท)	๒๕๗๐ (บาท)			
๔๖	ก่อสร้างถนนคอนกรีตเสริมเหล็ก ทางหลวงท้องถิ่น นว.ถ. ๑-๐๐๔๔ แยก ทล.๓๒๒๐ - บ้านยางขาว ตำบลยางขาว อำเภอพยุหะคีรี จังหวัดนครสวรรค์ เริ่มต้น N ๑๕° ๓๐' ๕๖.๔๐" E ๑๐๐° ๕' ๓๐.๐๐" สิ้นสุด N ๑๕° ๓๐' ๒๑.๔๐" E ๑๐๐° ๑' ๓๗.๑๐"	เพื่อให้ประชาชน ได้รับความสะดวก ในการเดินทาง และขนส่ง	ก่อสร้างถนนคอนกรีตเสริมเหล็ก ขนาดผิวจราจรกว้าง ๖.๐๐ เมตร หนา ๐.๑๕ เมตร ยาว ๒,๖๔๕ เมตร ไหล่ทางกว้างข้างละ ๑.๐๐ เมตร หรือมีพื้นที่ไม่น้อยกว่า ๒๑,๑๖๐ ตารางเมตร รายละเอียดตามแบบที่ อบจ.กำหนด	๑๓,๕๐๐,๐๐๐ (ขอเงิน อุดหนุน เฉพาะกิจ)	-	-	-	-	๑. ระยะถนน ที่ดำเนินการ พัฒนา ๒. ระดับความ พึงพอใจของ ผู้ใช้บริการ	ประชาชนได้รับความ สะดวกปลอดภัย ในการเดินทางและขนส่ง (ต.ยางขาว ๑,๓๕๐ ครัวเรือน)	กองช่าง

ก. ยุทธศาสตร์ชาติ ๒๐ ปี : ยุทธศาสตร์ที่ ๒ ด้านการสร้างความสามารถในการแข่งขัน

ข. แผนพัฒนาเศรษฐกิจและสังคมแห่งชาติ ฉบับที่ ๑๓ : หมายความว่า ๕ ไทยเป็นประตูการค้าการลงทุนและยุทธศาสตร์ทางโลจิสติกส์ที่สำคัญของภูมิภาค และหมายความว่า ๘ ไทยมีพื้นที่และเมืองอัจฉริยะที่น่าอยู่ ปลอดภัย เติบโตได้อย่างยั่งยืน

ค. Sustainable Development Goals: SDGs : เป้าหมายที่ ๙ สร้างโครงสร้างพื้นฐานที่มีความทนทาน ส่งเสริมการพัฒนาอุตสาหกรรมที่ครอบคลุมและยั่งยืนและส่งเสริมนวัตกรรม

ง. ยุทธศาสตร์จังหวัดนครสวรรค์ : ประเด็นการพัฒนาด้านที่ ๕ พัฒนาขีดความสามารถและเชื่อมโยงประตูการค้าการลงทุนโลจิสติกส์ ภาคบริการ ทั้งในประเทศและต่างประเทศภายใต้เศรษฐกิจยุคใหม่

จ. ยุทธศาสตร์การพัฒนาขององค์กรปกครองส่วนท้องถิ่นในเขตจังหวัดนครสวรรค์ : ยุทธศาสตร์ที่ ๒ พัฒนาโครงสร้างพื้นฐานที่มีคุณภาพ

๒. ยุทธศาสตร์การพัฒนาขององค์การบริหารส่วนจังหวัดนครสวรรค์ : การพัฒนาและสร้างโครงข่ายคมนาคมทางถนน

๒.๑ กลยุทธ์ : พัฒนาและสร้างโครงข่ายคมนาคมทางถนน

(๑) แผนงาน : อุตสาหกรรมและการโยธา

ที่	โครงการ	วัตถุประสงค์	เป้าหมาย (ผลผลิตของโครงการ)	งบประมาณ					ตัวชี้วัด (KPI)	ผลที่คาดว่าจะได้รับ	หน่วยงาน รับผิดชอบหลัก
				๒๕๖๖ (บาท)	๒๕๖๗ (บาท)	๒๕๖๘ (บาท)	๒๕๖๙ (บาท)	๒๕๗๐ (บาท)			
๔๗	ก่อสร้างถนนคอนกรีตเสริมเหล็ก ทางหลวงท้องถิ่น นว.ถ. ๑ - ๐๐๖๙ แยก ทล.๑๐๗๒ - ถ้ำบ่อยา - ถ้ำผาสวรรค์ - เขาถ้ำพระ ตำบลหนองยาว อำเภอลาดยาว เชื่อมต่อ ตำบลหนองกรด อำเภอเมืองนครสวรรค์ จังหวัดนครสวรรค์	เพื่อให้ประชาชน ได้รับความสะดวก ในการเดินทาง และขนส่ง	ก่อสร้างถนนคอนกรีตเสริมเหล็ก ขนาดผิวจราจรกว้าง ๖.๐๐ เมตร หนา ๐.๑๕ เมตร ยาว ๒,๐๙๕ เมตร หรือมีพื้นที่ไม่น้อยกว่า ๑๒,๕๗๐ ตารางเมตร รายละเอียดตามแบบที่ อบจ.กำหนด	๗,๖๖๐,๐๐๐ <small>(ขอเงิน อุดหนุน เฉพาะกิจ)</small>	-	-	-	-	๑. ระยะถนน ที่ดำเนินการ พัฒนา ๒. ระดับความ พึงพอใจของ ผู้ใช้บริการ	ประชาชนได้รับความ สะดวกปลอดภัย ในการเดินทางและขนส่ง (ต.หนองยาว ๑,๕๔๒ ครัวเรือน ต.หนองกรด ๖,๙๙๐ ครัวเรือน)	กองช่าง
	เริ่มต้น N ๑๕° ๔๖' ๓๗.๔๒" E ๙๙° ๕๖' ๒.๙๖" สิ้นสุด N ๑๕° ๓๓' ๒๒.๖๖" E ๙๙° ๕๗' ๕๘.๙๑"										

ก. ยุทธศาสตร์ชาติ ๒๐ ปี : ยุทธศาสตร์ที่ ๒ ด้านการสร้างความสามารถในการแข่งขัน

ข. แผนพัฒนาเศรษฐกิจและสังคมแห่งชาติ ฉบับที่ ๑๓ : หมายความว่า ๕ ไทยเป็นประตูการค้าการลงทุนและยุทธศาสตร์ทางโลจิสติกส์ที่สำคัญของภูมิภาค และหมายความว่า ๘ ไทยมีพื้นที่และเมืองอัจฉริยะที่น่าอยู่ ปลอดภัย เติบโตได้อย่างยั่งยืน

ค. Sustainable Development Goals: SDGs : เป้าหมายที่ ๙ สร้างโครงสร้างพื้นฐานที่มีความทนทาน ส่งเสริมการพัฒนาอุตสาหกรรมที่ครอบคลุมและยั่งยืนและส่งเสริมนวัตกรรม

ง. ยุทธศาสตร์จังหวัดนครสวรรค์ : ประเด็นการพัฒนาค่าที่ ๕ พัฒนาขีดความสามารถและเชื่อมโยงประตูการค้าการลงทุนโลจิสติกส์ ภาคบริการ ทั้งในประเทศและต่างประเทศภายใต้เศรษฐกิจยุคใหม่

จ. ยุทธศาสตร์การพัฒนาขององค์กรปกครองส่วนท้องถิ่นในเขตจังหวัดนครสวรรค์ : ยุทธศาสตร์ที่ ๒ พัฒนาโครงสร้างพื้นฐานที่มีคุณภาพ

๒. ยุทธศาสตร์การพัฒนาขององค์การบริหารส่วนจังหวัดนครสวรรค์ : การพัฒนาและสร้างโครงข่ายคมนาคมทางถนน

๒.๑ กลยุทธ์ : พัฒนาและสร้างโครงข่ายคมนาคมทางถนน

(๑) แผนงาน : อุตสาหกรรมและการโยธา

ที่	โครงการ	วัตถุประสงค์	เป้าหมาย (ผลผลิตของโครงการ)	งบประมาณ					ตัวชี้วัด (KPI)	ผลที่คาดว่าจะได้รับ	หน่วยงาน รับผิดชอบหลัก
				๒๕๖๖ (บาท)	๒๕๖๗ (บาท)	๒๕๖๘ (บาท)	๒๕๖๙ (บาท)	๒๕๗๐ (บาท)			
๔๘	ก่อสร้างถนนคอนกรีตเสริมเหล็ก ทางหลวงท้องถิ่น นว.ถ. ๑-๐๐๗๒ บ้านมาบมะขาม - บ้านไผ่ ตำบลเจริญผล เชื่อมต่อ ตำบลตาสัง อำเภอบรรพตพิสัย จังหวัดนครสวรรค์ เริ่มต้น N ๑๕° ๕๙' ๓๘.๕๔" E ๑๐๐° ๐' ๔๕.๒๔" สิ้นสุด N ๑๖° ๐๑' ๕๖.๐๑" E ๙๙° ๕๙' ๑๔.๒๑" (แก้ไข ครั้งที่ ๑/๒๕๖๕ น.๑๐ ล.๙)	เพื่อให้ประชาชน ได้รับความสะดวก ในการเดินทาง และขนส่ง	ก่อสร้างถนนคอนกรีตเสริมเหล็ก ขนาดผิวจราจรกว้าง ๖.๐๐ เมตร หนา ๐.๑๕ เมตร ยาว ๒,๕๐๐ เมตร ไหล่ทางกว้างข้างละ ๐.๕๐ - ๑.๐๐ เมตร หรือมีพื้นที่ไม่น้อยกว่า ๒๐,๐๐๐ ตารางเมตร รายละเอียดตามแบบที่ อบจ.กำหนด	๑๓,๖๖๐,๐๐๐ (ขอเงิน อุดหนุน เฉพาะกิจ)	-	-	-	-	๑. ระยะถนน ที่ดำเนินการ พัฒนา ๒. ระดับความ พึงพอใจของ ผู้ใช้บริการ	ประชาชนได้รับความ สะดวกปลอดภัย ในการเดินทางและขนส่ง (ต.เจริญผล ๒,๗๗๐ ครัวเรือน ต.ตาสังข์ ๒,๑๖๗ ครัวเรือน)	กองช่าง

ก. ยุทธศาสตร์ชาติ ๒๐ ปี : ยุทธศาสตร์ที่ ๒ ด้านการสร้างความสามารถในการแข่งขัน

ข. แผนพัฒนาเศรษฐกิจและสังคมแห่งชาติ ฉบับที่ ๑๓ : หมายความว่า ๕ ไทยเป็นประตูการค้าการลงทุนและยุทธศาสตร์ทางโลจิสติกส์ที่สำคัญของภูมิภาค และหมายความว่า ๘ ไทยมีพื้นที่และเมืองอัจฉริยะที่น่าอยู่ ปลอดภัย เติบโตได้อย่างยั่งยืน

ค. Sustainable Development Goals: SDGs : เป้าหมายที่ ๙ สร้างโครงสร้างพื้นฐานที่มีความทนทาน ส่งเสริมการพัฒนาอุตสาหกรรมที่ครอบคลุมและยั่งยืนและส่งเสริมนวัตกรรม

ง. ยุทธศาสตร์จังหวัดนครสวรรค์ : ประเด็นการพัฒนาก้าวที่ ๕ พัฒนาขีดความสามารถและเชื่อมโยงประตูการค้าการลงทุนโลจิสติกส์ ภาคบริการ ทั้งในประเทศและต่างประเทศภายใต้เศรษฐกิจยุคใหม่

จ. ยุทธศาสตร์การพัฒนาขององค์กรปกครองส่วนท้องถิ่นในเขตจังหวัดนครสวรรค์ : ยุทธศาสตร์ที่ ๒ พัฒนาโครงสร้างพื้นฐานที่มีคุณภาพ

๒. ยุทธศาสตร์การพัฒนาขององค์การบริหารส่วนจังหวัดนครสวรรค์ : การพัฒนาและสร้างโครงข่ายคมนาคมทางถนน

๒.๑ กลยุทธ์ : พัฒนาและสร้างโครงข่ายคมนาคมทางถนน

(๑) แผนงาน : อุตสาหกรรมและการโยธา

ที่	โครงการ	วัตถุประสงค์	เป้าหมาย (ผลผลิตของโครงการ)	งบประมาณ					ตัวชี้วัด (KPI)	ผลที่คาดว่าจะได้รับ	หน่วยงาน รับผิดชอบหลัก
				๒๕๖๖ (บาท)	๒๕๖๗ (บาท)	๒๕๖๘ (บาท)	๒๕๖๙ (บาท)	๒๕๗๐ (บาท)			
๔๙	ก่อสร้างถนนคอนกรีตเสริมเหล็ก หมู่ที่ ๑๕ ตำบลหนองกระโดน เชื่อมต่อ ตำบลบ้านแก่ง อำเภอเมืองนครสวรรค์ จังหวัดนครสวรรค์ เริ่มต้น N ๑๕° ๔๖' ๓๓.๘๑" E ๑๐๐° ๑' ๓๓.๐๑" สิ้นสุด N ๑๕° ๔๗' ๐.๒๗" E ๑๐๐° ๒' ๑๘.๖๕" (ทบทวนแผนที่)	เพื่อให้ประชาชน ได้รับความสะดวก ในการเดินทาง และขนส่ง	ก่อสร้างถนนคอนกรีตเสริมเหล็ก ขนาดผิวจราจรกว้าง ๖.๐๐ เมตร หนา ๐.๑๕ เมตร ยาว ๑,๖๔๐ เมตร หรือมีพื้นที่ไม่น้อยกว่า ๙,๘๔๐ ตารางเมตร รายละเอียดตามแบบที่ อบจ.กำหนด	๔,๐๐๐,๐๐๐	๕,๑๐๐,๐๐๐	-	-	-	๑. ระยะถนน ที่ดำเนินการ พัฒนา ๒. ระดับความ พึงพอใจของ ผู้ให้บริการ	ประชาชนได้รับ ความสะดวกปลอดภัย ในการเดินทางและขนส่ง (ต.หนองกระโดน ๕,๖๐๘ ครัวเรือน ต.บ้านแก่ง ๒,๕๓๔ ครัวเรือน)	กองช่าง

ก. ยุทธศาสตร์ชาติ ๒๐ ปี : ยุทธศาสตร์ที่ ๒ ด้านการสร้างความสามารถในการแข่งขัน

ข. แผนพัฒนาเศรษฐกิจและสังคมแห่งชาติ ฉบับที่ ๑๓ : หมายความว่า ๕ ไทยเป็นประตูการค้าการลงทุนและยุทธศาสตร์ทางโลจิสติกส์ที่สำคัญของภูมิภาค และหมายความว่า ๘ ไทยมีพื้นที่และเมืองอัจฉริยะที่น่าอยู่ ปลอดภัย เติบโตได้อย่างยั่งยืน

ค. Sustainable Development Goals: SDGs : เป้าหมายที่ ๙ สร้างโครงสร้างพื้นฐานที่มีความทนทาน ส่งเสริมการพัฒนาอุตสาหกรรมที่ครอบคลุมและยั่งยืนและส่งเสริมนวัตกรรม

ง. ยุทธศาสตร์จังหวัดนครสวรรค์ : ประเด็นการพัฒนาก้าวที่ ๕ พัฒนาขีดความสามารถและเชื่อมโยงประตูการค้าการลงทุนโลจิสติกส์ ภาคบริการ ทั้งในประเทศและต่างประเทศภายใต้เศรษฐกิจยุคใหม่

จ. ยุทธศาสตร์การพัฒนาขององค์กรปกครองส่วนท้องถิ่นในเขตจังหวัดนครสวรรค์ : ยุทธศาสตร์ที่ ๒ พัฒนาโครงสร้างพื้นฐานที่มีคุณภาพ

๒. ยุทธศาสตร์การพัฒนาขององค์การบริหารส่วนจังหวัดนครสวรรค์ : การพัฒนาและสร้างโครงข่ายคมนาคมทางถนน

๒.๑ กลยุทธ์ : พัฒนาและสร้างโครงข่ายคมนาคมทางถนน

(๑) แผนงาน : อุตสาหกรรมและการโยธา

ที่	โครงการ	วัตถุประสงค์	เป้าหมาย (ผลผลิตของโครงการ)	งบประมาณ					ตัวชี้วัด (KPI)	ผลที่คาดว่าจะได้รับ	หน่วยงาน รับผิดชอบหลัก
				๒๕๖๖ (บาท)	๒๕๖๗ (บาท)	๒๕๖๘ (บาท)	๒๕๖๙ (บาท)	๒๕๗๐ (บาท)			
๕๐	ก่อสร้างถนนคอนกรีตเสริมเหล็ก หมู่ที่ ๓,๖ ตำบลหนองปลิง เชื่อมต่อ ตำบลพระนอน อำเภอเมืองนครสวรรค์ จังหวัดนครสวรรค์ เริ่มต้น N ๑๕° ๓๗' ๒๓.๘๖" E ๑๐๐° ๑๐' ๕๐.๑๙" สิ้นสุด N ๑๕° ๓๙' ๖.๔" E ๑๐๐° ๑๑' ๒๔.๗๔" (ทบทวนแผนที่)	เพื่อให้ประชาชน ได้รับความสะดวก ในการเดินทาง และขนส่ง	ก่อสร้างถนนคอนกรีตเสริมเหล็ก ขนาดผิวจราจรกว้าง ๖.๐๐ เมตร หนา ๐.๑๕ เมตร ยาว ๓,๖๒๐ เมตร หรือมีพื้นที่ไม่น้อยกว่า ๒๑,๗๒๐ ตารางเมตร รายละเอียดตามแบบที่ อบจ.กำหนด	๖,๐๐๐,๐๐๐	๖,๓๔๐,๐๐๐	-	-	-	๑. ระยะถนน ที่ดำเนินการ พัฒนา ๒. ระดับความ พึงพอใจของ ผู้ใช้บริการ	ประชาชนได้รับ ความสะดวกปลอดภัย ในการเดินทางและขนส่ง (ต.หนองปลิง ๙,๕๗๒ ครัวเรือน ต.พระนอน ๓,๗๘๐ ครัวเรือน)	กองช่าง

ก. ยุทธศาสตร์ชาติ ๒๐ ปี : ยุทธศาสตร์ที่ ๒ ด้านการสร้างความสามารถในการแข่งขัน

ข. แผนพัฒนาเศรษฐกิจและสังคมแห่งชาติ ฉบับที่ ๑๓ : หมายความว่า ๕ ไทยเป็นประตูการค้าการลงทุนและยุทธศาสตร์ทางโลจิสติกส์ที่สำคัญของภูมิภาค และหมายความว่า ๘ ไทยมีพื้นที่และเมืองอัจฉริยะที่น่าอยู่ ปลอดภัย เติบโตได้อย่างยั่งยืน

ค. Sustainable Development Goals: SDGs : เป้าหมายที่ ๙ สร้างโครงสร้างพื้นฐานที่มีความทนทาน ส่งเสริมการพัฒนาอุตสาหกรรมที่ครอบคลุมและยั่งยืนและส่งเสริมนวัตกรรม

ง. ยุทธศาสตร์จังหวัดนครสวรรค์ : ประเด็นการพัฒนาก้าวหน้า ๕ พัฒนาขีดความสามารถและเชื่อมโยงประตูการค้าการลงทุนโลจิสติกส์ ภาคบริการ ทั้งในประเทศและต่างประเทศภายใต้เศรษฐกิจยุคใหม่

จ. ยุทธศาสตร์การพัฒนาขององค์กรปกครองส่วนท้องถิ่นในเขตจังหวัดนครสวรรค์ : ยุทธศาสตร์ที่ ๒ พัฒนาโครงสร้างพื้นฐานที่มีคุณภาพ

๒. ยุทธศาสตร์การพัฒนาขององค์การบริหารส่วนจังหวัดนครสวรรค์ : การพัฒนาและสร้างโครงข่ายคมนาคมทางถนน

๒.๑ กลยุทธ์ : พัฒนาและสร้างโครงข่ายคมนาคมทางถนน

(๑) แผนงาน : อุตสาหกรรมและการโยธา

ที่	โครงการ	วัตถุประสงค์	เป้าหมาย (ผลผลิตของโครงการ)	งบประมาณ					ตัวชี้วัด (KPI)	ผลที่คาดว่าจะได้รับ	หน่วยงาน รับผิดชอบหลัก
				๒๕๖๖ (บาท)	๒๕๖๗ (บาท)	๒๕๖๘ (บาท)	๒๕๖๙ (บาท)	๒๕๗๐ (บาท)			
๕๑	ปรับปรุงซ่อมแซมถนนคอนกรีตเสริมเหล็ก ชุมชนแสงโชติช่วง ชั้ววาลัย เทศบาลเมืองชุมแสง เชื่อมต่อ ตำบลเกษไชย อำเภอชุมแสง จังหวัดนครสวรรค์	เพื่อให้ประชาชนได้รับความสะดวกในการเดินทางและขนส่ง	ปรับปรุงซ่อมแซมถนนคอนกรีตเสริมเหล็ก ขนาดผิวจราจรกว้าง ๖.๐๐ เมตร หนา ๐.๒๐ เมตร ยาว ๑,๑๐๐ เมตร ไหล่ทางกว้างข้างละ ๑.๐๐ เมตร หรือมีพื้นที่ไม่น้อยกว่า ๘,๘๐๐ ตารางเมตร รายละเอียดตามแบบที่ อบจ.กำหนด	๔,๐๐๐,๐๐๐	๓,๕๐๐,๐๐๐	-	-	-	๑. ระยะถนนที่ดำเนินการพัฒนา ๒. ระดับความพึงพอใจของผู้ใช้บริการ	ประชาชนได้รับความสะดวกปลอดภัยในการเดินทางและขนส่ง (เทศบาลเมืองชุมแสง ๓,๖๑๑ ครัวเรือน ต.เกษไชย ๒,๘๗๘ ครัวเรือน)	กองช่าง
	(ทบทวนแผนฯ) (แก้ไข ครั้งที่ ๑/๒๕๖๕ น.๑๑ ล.๑๐)										

ก. ยุทธศาสตร์ชาติ ๒๐ ปี : ยุทธศาสตร์ที่ ๒ ด้านการสร้างความสามารถในการแข่งขัน

ข. แผนพัฒนาเศรษฐกิจและสังคมแห่งชาติ ฉบับที่ ๑๓ : หมายความว่า ๕ ไทยเป็นประตูการค้าการลงทุนและยุทธศาสตร์ทางโลจิสติกส์ที่สำคัญของภูมิภาค และหมายความว่า ๘ ไทยมีพื้นที่และเมืองอัจฉริยะที่น่าอยู่ ปลอดภัย เติบโตได้อย่างยั่งยืน

ค. Sustainable Development Goals: SDGs : เป้าหมายที่ ๙ สร้างโครงสร้างพื้นฐานที่มีความทนทาน ส่งเสริมการพัฒนาอุตสาหกรรมที่ครอบคลุมและยั่งยืนและส่งเสริมนวัตกรรม

ง. ยุทธศาสตร์จังหวัดนครสวรรค์ : ประเด็นการพัฒนาที่ ๕ พัฒนาขีดความสามารถและเชื่อมโยงประตูการค้าการลงทุนโลจิสติกส์ ภาคบริการ ทั้งในประเทศและต่างประเทศภายใต้เศรษฐกิจยุคใหม่

จ. ยุทธศาสตร์การพัฒนาขององค์กรปกครองส่วนท้องถิ่นในเขตจังหวัดนครสวรรค์ : ยุทธศาสตร์ที่ ๒ พัฒนาโครงสร้างพื้นฐานที่มีคุณภาพ

๒. ยุทธศาสตร์การพัฒนาขององค์การบริหารส่วนจังหวัดนครสวรรค์ : การพัฒนาและสร้างโครงข่ายคมนาคมทางถนน

๒.๑ กลยุทธ์ : พัฒนาและสร้างโครงข่ายคมนาคมทางถนน

(๑) แผนงาน : อุตสาหกรรมและการโยธา

ที่	โครงการ	วัตถุประสงค์	เป้าหมาย (ผลผลิตของโครงการ)	งบประมาณ					ตัวชี้วัด (KPI)	ผลที่คาดว่าจะได้รับ	หน่วยงาน รับผิดชอบหลัก
				๒๕๖๖ (บาท)	๒๕๖๗ (บาท)	๒๕๖๘ (บาท)	๒๕๖๙ (บาท)	๒๕๗๐ (บาท)			
๕๒	ก่อสร้างถนนหินคลุก รหัสสายทาง นว.ถ. ๓๘ - ๐๐๑ หมู่ที่ ๑ ตำบลโคกเดื่อ อำเภอไพศาลี เชื่อมต่อ ตำบลท่าบง อำเภอท่าตะโก จังหวัดนครสวรรค์ เริ่มต้น N ๑๕° ๓๖' ๑๓.๑๖" E ๑๐๐° ๓๕' ๓๐.๕๒" สิ้นสุด N ๑๕° ๓๖' ๒๓.๘๐" E ๑๐๐° ๓๓' ๓๔.๐๖" (ทบทวนแผนที่)	เพื่อให้ประชาชน ได้รับความสะดวก ในการเดินทาง และขนส่ง	ก่อสร้างถนนหินคลุก ขนาดผิวจราจรกว้าง ๗.๐๐ เมตร หนา ๐.๒๐ เมตร ยาว ๒,๙๒๐ เมตร หรือมีพื้นที่ไม่น้อยกว่า ๒๐,๔๔๐ ตารางเมตร รายละเอียดตามแบบที่ อบจ.กำหนด	๓,๖๑๐,๐๐๐	-	-	-	-	๑. ระยะถนน ที่ดำเนินการ พัฒนา ๒. ระดับความ พึงพอใจของ ผู้ให้บริการ	ประชาชนได้รับ ความสะดวกปลอดภัย ในการเดินทางและขนส่ง (ต.โคกเดื่อ ๑,๓๓๒ ครัวเรือน ต.ท่าบง ๑,๓๓๓ ครัวเรือน)	กองช่าง

ก. ยุทธศาสตร์ชาติ ๒๐ ปี : ยุทธศาสตร์ที่ ๒ ด้านการสร้างความสามารถในการแข่งขัน

ข. แผนพัฒนาเศรษฐกิจและสังคมแห่งชาติ ฉบับที่ ๑๓ : หมายความว่า ๕ ไทยเป็นประตูการค้าการลงทุนและยุทธศาสตร์ทางโลจิสติกส์ที่สำคัญของภูมิภาค และหมายความว่า ๘ ไทยมีพื้นที่และเมืองอัจฉริยะที่น่าอยู่ ปลอดภัย เติบโตได้อย่างยั่งยืน

ค. Sustainable Development Goals: SDGs : เป้าหมายที่ ๙ สร้างโครงสร้างพื้นฐานที่มีความทนทาน ส่งเสริมการพัฒนาอุตสาหกรรมที่ครอบคลุมและยั่งยืนและส่งเสริมนวัตกรรม

ง. ยุทธศาสตร์จังหวัดนครสวรรค์ : ประเด็นการพัฒนาที่ ๕ พัฒนาขีดความสามารถและเชื่อมโยงประตูการค้าการลงทุนโลจิสติกส์ ภาคบริการ ทั้งในประเทศและต่างประเทศภายใต้เศรษฐกิจยุคใหม่

จ. ยุทธศาสตร์การพัฒนาขององค์กรปกครองส่วนท้องถิ่นในเขตจังหวัดนครสวรรค์ : ยุทธศาสตร์ที่ ๒ พัฒนาโครงสร้างพื้นฐานที่มีคุณภาพ

๒. ยุทธศาสตร์การพัฒนาขององค์การบริหารส่วนจังหวัดนครสวรรค์ : การพัฒนาและสร้างโครงข่ายคมนาคมทางถนน

๒.๑ กลยุทธ์ : พัฒนาและสร้างโครงข่ายคมนาคมทางถนน

(๑) แผนงาน : อุตสาหกรรมและการโยธา

ที่	โครงการ	วัตถุประสงค์	เป้าหมาย (ผลผลิตของโครงการ)	งบประมาณ					ตัวชี้วัด (KPI)	ผลที่คาดว่าจะได้รับ	หน่วยงาน รับผิดชอบหลัก
				๒๕๖๖ (บาท)	๒๕๖๗ (บาท)	๒๕๖๘ (บาท)	๒๕๖๙ (บาท)	๒๕๗๐ (บาท)			
๕๓	ก่อสร้างถนนคอนกรีตเสริมเหล็ก หมู่ที่ ๒, ๓, ๑๑ ตำบลชุมตาบง อำเภอชุมตาบง จังหวัดนครสวรรค์ เชื่อมต่อ ตำบลไม้เขี้ยว อำเภอสว่างอารมณ์ จังหวัดอุทัยธานี เริ่มต้น N ๑๕° ๓๙' ๒๑.๘๓" E ๙๙° ๓๖' ๔๙.๑๖" สิ้นสุด N ๑๕° ๓๘' ๑๑.๗๔" E ๙๙° ๓๕' ๕๗.๒๘" (ทบทวนแผนที่)	เพื่อให้ประชาชน ได้รับความสะดวก ในการเดินทาง และขนส่ง	ก่อสร้างถนนคอนกรีตเสริมเหล็ก ขนาดผิวจราจรกว้าง ๖.๐๐ เมตร หนา ๐.๑๕ เมตร ยาว ๒,๖๖๐ เมตร หรือมีพื้นที่ไม่น้อยกว่า ๑๕,๙๖๐ ตารางเมตร รายละเอียดตามแบบที่ อบจ.กำหนด	๔,๐๐๐,๐๐๐	๖,๒๕๐,๐๐๐	-	-	-	๑. ระยะถนน ที่ดำเนินการ พัฒนา ๒. ระดับความ พึงพอใจของ ผู้ใช้บริการ	ประชาชนได้รับความ สะดวกปลอดภัย ในการเดินทางและขนส่ง (ต.ชุมตาบง ๓,๙๔๘ ครัวเรือน ต.ไม้เขี้ยว ๔,๗๒๔ ครัวเรือน)	กองช่าง

ก. ยุทธศาสตร์ชาติ ๒๐ ปี : ยุทธศาสตร์ที่ ๒ ด้านการสร้างความสามารถในการแข่งขัน

ข. แผนพัฒนาเศรษฐกิจและสังคมแห่งชาติ ฉบับที่ ๑๓ : หมายความว่า ๕ ไทยเป็นประตูการค้าการลงทุนและยุทธศาสตร์ทางโลจิสติกส์ที่สำคัญของภูมิภาค และหมายความว่า ๘ ไทยมีพื้นที่และเมืองอัจฉริยะที่น่าอยู่ ปลอดภัย เติบโตได้อย่างยั่งยืน

ค. Sustainable Development Goals: SDGs : เป้าหมายที่ ๙ สร้างโครงสร้างพื้นฐานที่มีความทนทาน ส่งเสริมการพัฒนาอุตสาหกรรมที่ครอบคลุมและยั่งยืนและส่งเสริมนวัตกรรม

ง. ยุทธศาสตร์จังหวัดนครสวรรค์ : ประเด็นการพัฒนาคู่อ ๕ พัฒนาขีดความสามารถและเชื่อมโยงประตูการค้าการลงทุนโลจิสติกส์ ภาคบริการ ทั้งในประเทศและต่างประเทศภายใต้เศรษฐกิจยุคใหม่

จ. ยุทธศาสตร์การพัฒนาขององค์กรปกครองส่วนท้องถิ่นในเขตจังหวัดนครสวรรค์ : ยุทธศาสตร์ที่ ๒ พัฒนาโครงสร้างพื้นฐานที่มีคุณภาพ

๒. ยุทธศาสตร์การพัฒนาขององค์การบริหารส่วนจังหวัดนครสวรรค์ : การพัฒนาและสร้างโครงข่ายคมนาคมทางถนน

๒.๑ กลยุทธ์ : พัฒนาและสร้างโครงข่ายคมนาคมทางถนน

(๑) แผนงาน : อุตสาหกรรมและการโยธา

ที่	โครงการ	วัตถุประสงค์	เป้าหมาย (ผลผลิตของโครงการ)	งบประมาณ					ตัวชี้วัด (KPI)	ผลที่คาดว่าจะได้รับ	หน่วยงาน รับผิดชอบหลัก
				๒๕๖๖ (บาท)	๒๕๖๗ (บาท)	๒๕๖๘ (บาท)	๒๕๖๙ (บาท)	๒๕๗๐ (บาท)			
๕๔	ก่อสร้างถนนคอนกรีตเสริมเหล็ก หมู่ที่ ๘ ตำบลห้วยร่วม เชื่อมต่อ ตำบลห้วยใหญ่ อำเภอหนองบัว จังหวัดนครสวรรค์ เริ่มต้น N ๑๕° ๕๒' ๒๕" E ๑๐๐° ๒๖' ๒๑.๓" สิ้นสุด N ๑๕° ๕๒' ๕๕.๒" E ๑๐๐° ๒๖' ๒๒.๖" (ทบทวนแผนที่)	เพื่อให้ประชาชน ได้รับความสะดวก ในการเดินทาง และขนส่ง	ก่อสร้างถนนคอนกรีตเสริมเหล็ก ขนาดผิวจราจรกว้าง ๖.๐๐ เมตร หนา ๐.๑๕ เมตร ยาว ๙๒๕ เมตร หรือมีพื้นที่ไม่น้อยกว่า ๕,๕๕๐ ตารางเมตร รายละเอียดตามแบบที่ อบจ.กำหนด	๓,๕๐๐,๐๐๐	-	-	-	-	๑. ระยะถนน ที่ดำเนินการ พัฒนา ๒. ระดับความ พึงพอใจของ ผู้ใช้บริการ	ประชาชนได้รับความ สะดวกปลอดภัย ในการเดินทางและขนส่ง (ต.ห้วยร่วม ๑,๙๓๑ ครัวเรือน ต.ห้วยใหญ่ ๙๘๒ ครัวเรือน)	กองช่าง

ก. ยุทธศาสตร์ชาติ ๒๐ ปี : ยุทธศาสตร์ที่ ๒ ด้านการสร้างความสามารถในการแข่งขัน

ข. แผนพัฒนาเศรษฐกิจและสังคมแห่งชาติ ฉบับที่ ๑๓ : หมายที่ ๕ ไทยเป็นประตูการค้าการลงทุนและยุทธศาสตร์ทางโลจิสติกส์ที่สำคัญของภูมิภาค และหมายที่ ๘ ไทยมีพื้นที่และเมืองอัจฉริยะที่น่าอยู่ ปลอดภัย เติบโตได้อย่างยั่งยืน

ค. Sustainable Development Goals: SDGs : เป้าหมายที่ ๙ สร้างโครงสร้างพื้นฐานที่มีความทนทาน ส่งเสริมการพัฒนาอุตสาหกรรมที่ครอบคลุมและยั่งยืนและส่งเสริมนวัตกรรม

ง. ยุทธศาสตร์จังหวัดนครสวรรค์ : ประเด็นการพัฒนาที่ ๕ พัฒนาขีดความสามารถและเชื่อมโยงประตูการค้าการลงทุนโลจิสติกส์ ภาคบริการ ทั้งในประเทศและต่างประเทศภายใต้เศรษฐกิจยุคใหม่

จ. ยุทธศาสตร์การพัฒนาขององค์กรปกครองส่วนท้องถิ่นในเขตจังหวัดนครสวรรค์ : ยุทธศาสตร์ที่ ๒ พัฒนาโครงสร้างพื้นฐานที่มีคุณภาพ

๒. ยุทธศาสตร์การพัฒนาขององค์การบริหารส่วนจังหวัดนครสวรรค์ : การพัฒนาและสร้างโครงข่ายคมนาคมทางถนน

๒.๑ กลยุทธ์ : พัฒนาและสร้างโครงข่ายคมนาคมทางถนน

(๑) แผนงาน : อุตสาหกรรมและการโยธา

ที่	โครงการ	วัตถุประสงค์	เป้าหมาย (ผลผลิตของโครงการ)	งบประมาณ					ตัวชี้วัด (KPI)	ผลที่คาดว่าจะได้รับ	หน่วยงาน รับผิดชอบหลัก
				๒๕๖๖ (บาท)	๒๕๖๗ (บาท)	๒๕๖๘ (บาท)	๒๕๖๙ (บาท)	๒๕๗๐ (บาท)			
๕๕	ก่อสร้างถนนคอนกรีตเสริมเหล็ก หมู่ที่ ๖, ๒, ๓ ตำบลหัวถนน เชื่อมต่อ ตำบลท่าตะโก อำเภอท่าตะโก จังหวัดนครสวรรค์ เริ่มต้น N ๑๕° ๓๗' ๑๑.๗๒" E ๑๐๐° ๒๕' ๕๗.๙๘" สิ้นสุด N ๑๕° ๓๖' ๒๓.๗๐" E ๑๐๐° ๒๕' ๕๙.๖๓" (ทบทวนแผนที่)	เพื่อให้ประชาชน ได้รับความสะดวก ในการเดินทาง และขนส่ง	ก่อสร้างถนนคอนกรีตเสริมเหล็ก ขนาดผิวจราจรกว้าง ๖.๐๐ เมตร หนา ๐.๑๕ เมตร ยาว ๑,๖๒๐ เมตร หรือมีพื้นที่ไม่น้อยกว่า ๙,๗๒๐ ตารางเมตร รายละเอียดตามแบบที่ อบจ.กำหนด	๙,๑๐๐,๐๐๐	-	-	-	-	๑. ระยะถนน ที่ดำเนินการ พัฒนา ๒. ระดับความ พึงพอใจของ ผู้ใช้บริการ	ประชาชนได้รับความ สะดวกปลอดภัย ในการเดินทางและขนส่ง (ต.หัวถนน ๒,๖๕๕ ครัวเรือน ต.ท่าตะโก ๑,๑๕๓ ครัวเรือน)	กองช่าง

ก. ยุทธศาสตร์ชาติ ๒๐ ปี : ยุทธศาสตร์ที่ ๒ ด้านการสร้างความสามารถในการแข่งขัน

ข. แผนพัฒนาเศรษฐกิจและสังคมแห่งชาติ ฉบับที่ ๑๓ : หมายความว่า ๕ ไทยเป็นประตูการค้าการลงทุนและยุทธศาสตร์ทางโลจิสติกส์ที่สำคัญของภูมิภาค และหมายความว่า ๘ ไทยมีพื้นที่และเมืองอัจฉริยะที่น่าอยู่ ปลอดภัย เติบโตได้อย่างยั่งยืน

ค. Sustainable Development Goals: SDGs : เป้าหมายที่ ๙ สร้างโครงสร้างพื้นฐานที่มีความทนทาน ส่งเสริมการพัฒนาอุตสาหกรรมที่ครอบคลุมและยั่งยืนและส่งเสริมนวัตกรรม

ง. ยุทธศาสตร์จังหวัดนครสวรรค์ : ประเด็นการพัฒนาคู่อ ๕ พัฒนาขีดความสามารถและเชื่อมโยงประตูการค้าการลงทุนโลจิสติกส์ ภาคบริการ ทั้งในประเทศและต่างประเทศภายใต้เศรษฐกิจยุคใหม่

จ. ยุทธศาสตร์การพัฒนาขององค์กรปกครองส่วนท้องถิ่นในเขตจังหวัดนครสวรรค์ : ยุทธศาสตร์ที่ ๒ พัฒนาโครงสร้างพื้นฐานที่มีคุณภาพ

๒. ยุทธศาสตร์การพัฒนาขององค์การบริหารส่วนจังหวัดนครสวรรค์ : การพัฒนาและสร้างโครงข่ายคมนาคมทางถนน

๒.๑ กลยุทธ์ : พัฒนาและสร้างโครงข่ายคมนาคมทางถนน

(๑) แผนงาน : อุตสาหกรรมและการโยธา

ที่	โครงการ	วัตถุประสงค์	เป้าหมาย (ผลผลิตของโครงการ)	งบประมาณ					ตัวชี้วัด (KPI)	ผลที่คาดว่าจะได้รับ	หน่วยงาน รับผิดชอบหลัก
				๒๕๖๖ (บาท)	๒๕๖๗ (บาท)	๒๕๖๘ (บาท)	๒๕๖๙ (บาท)	๒๕๗๐ (บาท)			
๕๖	ก่อสร้างถนนคอนกรีตเสริมเหล็ก หมู่ที่ ๑๔ ตำบลวัดไทรย์ เชื่อมต่อ เขตเทศบาลนครนครสวรรค์ อำเภอเมืองนครสวรรค์ จังหวัดนครสวรรค์ เริ่มต้น N ๑๕° ๔๒' ๕๘" E ๑๐๐° ๐๕' ๔๕" สิ้นสุด N ๑๕° ๔๒' ๒๖" E ๑๐๐° ๐๕' ๓๒" (ทบทวนแผนที่)	เพื่อให้ประชาชน ได้รับความสะดวก ในการเดินทาง และขนส่ง	ก่อสร้างถนนคอนกรีตเสริมเหล็ก ขนาด ๔ ช่องจราจร ขนาดผิวจราจรกว้าง ๑๔.๐๐ เมตร หนา ๐.๒๐ เมตร ยาว ๑,๑๐๐ เมตร ไหล่ทางกว้างข้างละ ๑.๐๐ - ๓.๐๐ เมตร หรือมีพื้นที่ไม่น้อยกว่า ๒๒,๐๐๐ ตารางเมตร รายละเอียดตามแบบที่ อบจ.กำหนด	๖,๐๐๐,๐๐๐	๘,๐๐๐,๐๐๐	-	-	-	๑. ระยะถนน ที่ดำเนินการ พัฒนา ๒. ระดับความ พึงพอใจของ ผู้ให้บริการ	ประชาชนได้รับความ สะดวกปลอดภัย ในการเดินทางและขนส่ง (ต.วัดไทรย์ ๒,๐๘๖ ครัวเรือน, เทศบาลนครนครสวรรค์ ๔,๑๒๓ ครัวเรือน)	กองช่าง

ก. ยุทธศาสตร์ชาติ ๒๐ ปี : ยุทธศาสตร์ที่ ๒ ด้านการสร้างความสามารถในการแข่งขัน

ข. แผนพัฒนาเศรษฐกิจและสังคมแห่งชาติ ฉบับที่ ๑๓ : หมายความว่า ๕ ไทยเป็นประตูการค้าการลงทุนและยุทธศาสตร์ทางโลจิสติกส์ที่สำคัญของภูมิภาค และหมายความว่า ๘ ไทยมีพื้นที่และเมืองอัจฉริยะที่น่าอยู่ ปลอดภัย เติบโตได้อย่างยั่งยืน

ค. Sustainable Development Goals: SDGs : เป้าหมายที่ ๙ สร้างโครงสร้างพื้นฐานที่มีความทนทาน ส่งเสริมการพัฒนาอุตสาหกรรมที่ครอบคลุมและยั่งยืนและส่งเสริมนวัตกรรม

ง. ยุทธศาสตร์จังหวัดนครสวรรค์ : ประเด็นการพัฒนาคู่อ ๕ พัฒนาขีดความสามารถและเชื่อมโยงประตูการค้าการลงทุนโลจิสติกส์ ภาคบริการ ทั้งในประเทศและต่างประเทศภายใต้เศรษฐกิจยุคใหม่

จ. ยุทธศาสตร์การพัฒนาขององค์กรปกครองส่วนท้องถิ่นในเขตจังหวัดนครสวรรค์ : ยุทธศาสตร์ที่ ๒ พัฒนาโครงสร้างพื้นฐานที่มีคุณภาพ

๒. ยุทธศาสตร์การพัฒนาขององค์การบริหารส่วนจังหวัดนครสวรรค์ : การพัฒนาและสร้างโครงข่ายคมนาคมทางถนน

๒.๑ กลยุทธ์ : พัฒนาและสร้างโครงข่ายคมนาคมทางถนน

(๑) แผนงาน : อุตสาหกรรมและการโยธา

ที่	โครงการ	วัตถุประสงค์	เป้าหมาย (ผลผลิตของโครงการ)	งบประมาณ					ตัวชี้วัด (KPI)	ผลที่คาดว่าจะได้รับ	หน่วยงาน รับผิดชอบหลัก
				๒๕๖๖ (บาท)	๒๕๖๗ (บาท)	๒๕๖๘ (บาท)	๒๕๖๙ (บาท)	๒๕๗๐ (บาท)			
๕๗	ก่อสร้างถนนคอนกรีตเสริมเหล็ก หมู่ที่ ๑๗ ตำบลหนองบัว เชื่อมต่อ ตำบลวังบ่อ อำเภอหนองบัว จังหวัดนครสวรรค์	เพื่อให้ประชาชน ได้รับความสะดวก ในการเดินทาง และขนส่ง	ก่อสร้างถนนคอนกรีตเสริมเหล็ก ขนาดผิวจราจรกว้าง ๖.๐๐ เมตร หนา ๐.๑๕ เมตร ยาว ๓,๒๐๐ เมตร หรือมีพื้นที่ไม่น้อยกว่า ๑๙,๒๐๐ ตารางเมตร รายละเอียดตามแบบที่ อบจ.กำหนด	๔,๐๐๐,๐๐๐	๔,๐๐๐,๐๐๐	๔,๔๘๐,๐๐๐	-	-	๑. ระยะถนน ที่ดำเนินการ พัฒนา ๒. ระดับความ พึงพอใจของ ผู้ให้บริการ	ประชาชนได้รับความ สะดวกปลอดภัย ในการเดินทางและขนส่ง (ต.หนองบัว ๕๗๘ คริวเรือน, ต.วังบ่อ ๑๑๖ คริวเรือน)	กองช่าง
	เริ่มต้น N ๑๕° ๔๙' ๔๘.๓๙" E ๑๐๐° ๓๘' ๒๘.๑๖" สิ้นสุด N ๑๕° ๔๘' ๓๓.๕๙" E ๑๐๐° ๓๘' ๒๙.๘๐" (ทบทวนแผนที่)										

ก. ยุทธศาสตร์ชาติ ๒๐ ปี : ยุทธศาสตร์ที่ ๒ ด้านการสร้างความสามารถในการแข่งขัน

ข. แผนพัฒนาเศรษฐกิจและสังคมแห่งชาติ ฉบับที่ ๑๓ : หมายความว่า ๕ ไทยเป็นประตูการค้าการลงทุนและยุทธศาสตร์ทางโลจิสติกส์ที่สำคัญของภูมิภาค และหมายความว่า ๘ ไทยมีพื้นที่และเมืองอัจฉริยะที่น่าอยู่ ปลอดภัย เติบโตได้อย่างยั่งยืน

ค. Sustainable Development Goals: SDGs : เป้าหมายที่ ๙ สร้างโครงสร้างพื้นฐานที่มีความทนทาน ส่งเสริมการพัฒนาอุตสาหกรรมที่ครอบคลุมและยั่งยืนและส่งเสริมนวัตกรรม

ง. ยุทธศาสตร์จังหวัดนครสวรรค์ : ประเด็นการพัฒนาก้าวที่ ๕ พัฒนาขีดความสามารถและเชื่อมโยงประตูการค้าการลงทุนโลจิสติกส์ ภาคบริการ ทั้งในประเทศและต่างประเทศภายใต้เศรษฐกิจยุคใหม่

จ. ยุทธศาสตร์การพัฒนาขององค์กรปกครองส่วนท้องถิ่นในเขตจังหวัดนครสวรรค์ : ยุทธศาสตร์ที่ ๒ พัฒนาโครงสร้างพื้นฐานที่มีคุณภาพ

๒. ยุทธศาสตร์การพัฒนาขององค์การบริหารส่วนจังหวัดนครสวรรค์ : การพัฒนาและสร้างโครงข่ายคมนาคมทางถนน

๒.๑ กลยุทธ์ : พัฒนาและสร้างโครงข่ายคมนาคมทางถนน

(๑) แผนงาน : อุตสาหกรรมและการโยธา

ที่	โครงการ	วัตถุประสงค์	เป้าหมาย (ผลผลิตของโครงการ)	งบประมาณ					ตัวชี้วัด (KPI)	ผลที่คาดว่าจะได้รับ	หน่วยงาน รับผิดชอบหลัก
				๒๕๖๖ (บาท)	๒๕๖๗ (บาท)	๒๕๖๘ (บาท)	๒๕๖๙ (บาท)	๒๕๗๐ (บาท)			
๕๘	ก่อสร้างถนนคอนกรีตเสริมเหล็ก สายวิทยาลัยเกษตร - บ้านมะเกลือ หมู่ที่ ๕ ตำบลบ้านมะเกลือ เชื่อมต่อ ตำบลบางม่วง อำเภอเมืองนครสวรรค์ จังหวัดนครสวรรค์	เพื่อให้ประชาชน ได้รับความสะดวก ในการเดินทาง และขนส่ง	ก่อสร้างถนนคอนกรีตเสริมเหล็ก ขนาดผิวจราจรกว้าง ๖.๐๐ เมตร หนา ๐.๑๕ เมตร ยาว ๘๒๐ เมตร หรือมีพื้นที่ไม่น้อยกว่า ๔,๙๒๐ ตารางเมตร รายละเอียดตามแบบที่ อบจ.กำหนด	๒,๙๔๐,๐๐๐	-	-	-	-	๑. ระยะถนน ที่ดำเนินการ พัฒนา ๒. ระดับความ พึงพอใจของ ผู้ให้บริการ	ประชาชนได้รับความ สะดวกปลอดภัย ในการเดินทางและขนส่ง (ต.บ้านมะเกลือ ๓,๙๘๗ ครัวเรือน ต.บางม่วง ๓,๐๙๕ ครัวเรือน)	กองช่าง
	เริ่มต้น N ๑๕° ๔๗' ๔๗.๒๙" E ๑๐๐° ๕' ๑๑.๖๒" สิ้นสุด N ๑๕° ๔๗' ๔๗.๓๒" E ๑๐๐° ๕' ๑๑.๙๙" (ทบทวนแผนที่)										

ก. ยุทธศาสตร์ชาติ ๒๐ ปี : ยุทธศาสตร์ที่ ๒ ด้านการสร้างความสามารถในการแข่งขัน

ข. แผนพัฒนาเศรษฐกิจและสังคมแห่งชาติ ฉบับที่ ๑๓ : หมายความว่า ๕ ไทยเป็นประตูการค้าการลงทุนและยุทธศาสตร์ทางโลจิสติกส์ที่สำคัญของภูมิภาค และหมายความว่า ๘ ไทยมีพื้นที่และเมืองอัจฉริยะที่น่าอยู่ ปลอดภัย เติบโตได้อย่างยั่งยืน

ค. Sustainable Development Goals: SDGs : เป้าหมายที่ ๙ สร้างโครงสร้างพื้นฐานที่มีความทนทาน ส่งเสริมการพัฒนาอุตสาหกรรมที่ครอบคลุมและยั่งยืนและส่งเสริมนวัตกรรม

ง. ยุทธศาสตร์จังหวัดนครสวรรค์ : ประเด็นการพัฒนาคู่อ ๕ พัฒนาขีดความสามารถและเชื่อมโยงประตูการค้าการลงทุนโลจิสติกส์ ภาคบริการ ทั้งในประเทศและต่างประเทศภายใต้เศรษฐกิจยุคใหม่

จ. ยุทธศาสตร์การพัฒนาขององค์กรปกครองส่วนท้องถิ่นในเขตจังหวัดนครสวรรค์ : ยุทธศาสตร์ที่ ๒ พัฒนาโครงสร้างพื้นฐานที่มีคุณภาพ

๒. ยุทธศาสตร์การพัฒนาขององค์การบริหารส่วนจังหวัดนครสวรรค์ : การพัฒนาและสร้างโครงข่ายคมนาคมทางถนน

๒.๑ กลยุทธ์ : พัฒนาและสร้างโครงข่ายคมนาคมทางถนน

(๑) แผนงาน : อุตสาหกรรมและการโยธา

ที่	โครงการ	วัตถุประสงค์	เป้าหมาย (ผลผลิตของโครงการ)	งบประมาณ					ตัวชี้วัด (KPI)	ผลที่คาดว่าจะได้รับ	หน่วยงาน รับผิดชอบหลัก
				๒๕๖๖ (บาท)	๒๕๖๗ (บาท)	๒๕๖๘ (บาท)	๒๕๖๙ (บาท)	๒๕๗๐ (บาท)			
๕๙	ก่อสร้างถนนคอนกรีตเสริมเหล็ก หมู่ที่ ๒ ตำบลหูกวาง อำเภอบรรพตพิสัย เชื่อมต่อ ตำบลเขาดิน อำเภอเก้าเลี้ยว จังหวัดนครสวรรค์ เริ่มต้น N ๑๕° ๕๓' ๑๕.๔๙" E ๑๐๐° ๑' ๖.๒๐" สิ้นสุด N ๑๕° ๕๑' ๕๒.๙๑" E ๑๐๐° ๑' ๒๖.๗๓" (ทบทวนแผนที่)	เพื่อให้ประชาชน ได้รับความสะดวก ในการเดินทาง และขนส่ง	ก่อสร้างถนนคอนกรีตเสริมเหล็ก ขนาดผิวจราจรกว้าง ๖.๐๐ เมตร หนา ๐.๑๕ เมตร ยาว ๓,๐๐๐ เมตร หรือมีพื้นที่ไม่น้อยกว่า ๑๘,๐๐๐ ตารางเมตร รายละเอียดตามแบบที่ อบจ.กำหนด	-	๕,๐๐๐,๐๐๐	๕,๐๐๐,๐๐๐	-	-	๑. ระยะถนน ที่ดำเนินการ พัฒนา ๒. ระดับความ พึงพอใจของ ผู้ให้บริการ	ประชาชนได้รับ ความสะดวกปลอดภัย ในการเดินทางและขนส่ง (ต.หูกวาง ๑,๔๖๗ ครัวเรือน ต.เขาดิน ๒,๔๐๘ ครัวเรือน)	กองช่าง

ก. ยุทธศาสตร์ชาติ ๒๐ ปี : ยุทธศาสตร์ที่ ๒ ด้านการสร้างความสามารถในการแข่งขัน

ข. แผนพัฒนาเศรษฐกิจและสังคมแห่งชาติ ฉบับที่ ๑๓ : หมายความว่า ๕ ไทยเป็นประตูการค้าการลงทุนและยุทธศาสตร์ทางโลจิสติกส์ที่สำคัญของภูมิภาค และหมายความว่า ๘ ไทยมีพื้นที่และเมืองอัจฉริยะที่น่าอยู่ ปลอดภัย เติบโตได้อย่างยั่งยืน

ค. Sustainable Development Goals: SDGs : เป้าหมายที่ ๙ สร้างโครงสร้างพื้นฐานที่มีความทนทาน ส่งเสริมการพัฒนาอุตสาหกรรมที่ครอบคลุมและยั่งยืนและส่งเสริมนวัตกรรม

ง. ยุทธศาสตร์จังหวัดนครสวรรค์ : ประเด็นการพัฒนาด้านที่ ๕ พัฒนาขีดความสามารถและเชื่อมโยงประตูการค้าการลงทุนโลจิสติกส์ ภาคบริการ ทั้งในประเทศและต่างประเทศภายใต้เศรษฐกิจยุคใหม่

จ. ยุทธศาสตร์การพัฒนาขององค์กรปกครองส่วนท้องถิ่นในเขตจังหวัดนครสวรรค์ : ยุทธศาสตร์ที่ ๒ พัฒนาโครงสร้างพื้นฐานที่มีคุณภาพ

๒. ยุทธศาสตร์การพัฒนาขององค์การบริหารส่วนจังหวัดนครสวรรค์ : การพัฒนาและสร้างโครงข่ายคมนาคมทางถนน

๒.๑ กลยุทธ์ : พัฒนาและสร้างโครงข่ายคมนาคมทางถนน

(๑) แผนงาน : อุตสาหกรรมและการโยธา

ที่	โครงการ	วัตถุประสงค์	เป้าหมาย (ผลผลิตของโครงการ)	งบประมาณ					ตัวชี้วัด (KPI)	ผลที่คาดว่าจะได้รับ	หน่วยงาน รับผิดชอบหลัก
				๒๕๖๖ (บาท)	๒๕๖๗ (บาท)	๒๕๖๘ (บาท)	๒๕๖๙ (บาท)	๒๕๗๐ (บาท)			
๖๐	ก่อสร้างถนนลาดยางผิวทางแอสฟัลต์ติกคอนกรีต หมู่ที่ ๕ ตำบลวังข่อย อำเภอไพศาลี จังหวัดนครสวรรค์ เชื่อมต่อดำบลชัยน้อย อำเภอวิเชียรบุรี จังหวัดเพชรบูรณ์ เริ่มต้น N ๑๕° ๓๘' ๓๒.๔๙" E ๑๐๐° ๔๖' ๔๖.๓๕" สิ้นสุด N ๑๕° ๓๘' ๔๕.๕๒" E ๑๐๐° ๕๐' ๕๕.๕๒" (ทบทวนแผนที่)	เพื่อให้ประชาชนได้รับความสะดวกในการเดินทางและขนส่ง	ก่อสร้างถนนลาดยางผิวทางแอสฟัลต์ติกคอนกรีต ขนาดผิวจราจรกว้าง ๖.๐๐ เมตร หนาเฉลี่ย ๐.๐๔ เมตร ยาว ๖,๕๕๐ เมตร หรือมีพื้นที่ไม่น้อยกว่า ๓๙,๓๐๐ ตารางเมตร รายละเอียดตามแบบที่ อบจ.กำหนด	-	๗,๐๐๐,๐๐๐	๖,๓๖๘,๐๐๐	-	-	๑. ระยะถนนที่ดำเนินการพัฒนา ๒. ระดับความพึงพอใจของผู้ใช้บริการ	ประชาชนได้รับความสะดวกปลอดภัยในการเดินทางและขนส่ง (ต.วังข่อย ๒,๗๓๔ ครัวเรือน ต.ชัยน้อย ๑,๘๔๔ ครัวเรือน)	กองช่าง

ก. ยุทธศาสตร์ชาติ ๒๐ ปี : ยุทธศาสตร์ที่ ๒ ด้านการสร้างความสามารถในการแข่งขัน

ข. แผนพัฒนาเศรษฐกิจและสังคมแห่งชาติ ฉบับที่ ๑๓ : หมายความว่า ๕ ไทยเป็นประตูการค้าการลงทุนและยุทธศาสตร์ทางโลจิสติกส์ที่สำคัญของภูมิภาค และหมายความว่า ๘ ไทยมีพื้นที่และเมืองอัจฉริยะที่น่าอยู่ ปลอดภัย เติบโตได้อย่างยั่งยืน

ค. Sustainable Development Goals: SDGs : เป้าหมายที่ ๙ สร้างโครงสร้างพื้นฐานที่มีความทนทาน ส่งเสริมการพัฒนาอุตสาหกรรมที่ครอบคลุมและยั่งยืนและส่งเสริมนวัตกรรม

ง. ยุทธศาสตร์จังหวัดนครสวรรค์ : ประเด็นการพัฒนาคู่อื่นๆ พัฒนาขีดความสามารถและเชื่อมโยงประตูการค้าการลงทุนโลจิสติกส์ ภาคบริการ ทั้งในประเทศและต่างประเทศภายใต้เศรษฐกิจยุคใหม่

จ. ยุทธศาสตร์การพัฒนาขององค์กรปกครองส่วนท้องถิ่นในเขตจังหวัดนครสวรรค์ : ยุทธศาสตร์ที่ ๒ พัฒนาโครงสร้างพื้นฐานที่มีคุณภาพ

๒. ยุทธศาสตร์การพัฒนาขององค์การบริหารส่วนจังหวัดนครสวรรค์ : การพัฒนาและสร้างโครงข่ายคมนาคมทางถนน

๒.๑ กลยุทธ์ : พัฒนาและสร้างโครงข่ายคมนาคมทางถนน

(๑) แผนงาน : อุตสาหกรรมและการโยธา

ที่	โครงการ	วัตถุประสงค์	เป้าหมาย (ผลผลิตของโครงการ)	งบประมาณ					ตัวชี้วัด (KPI)	ผลที่คาดว่าจะได้รับ	หน่วยงาน รับผิดชอบหลัก
				๒๕๖๖ (บาท)	๒๕๖๗ (บาท)	๒๕๖๘ (บาท)	๒๕๖๙ (บาท)	๒๕๗๐ (บาท)			
๖๑	ก่อสร้างถนนคอนกรีตเสริมเหล็ก หมู่ที่ ๔ ตำบลอนคา อำเภอท่าตะโก เชื่อมต่อ ตำบลโคกเตี้ย อำเภอไพศาลี จังหวัดนครสวรรค์ เริ่มต้น N ๑๕° ๓๙' ๓๑.๓๓" E ๑๐๐° ๓๑' ๕๘.๕๘" สิ้นสุด N ๑๕° ๓๙' ๒๙.๓๗" E ๑๐๐° ๓๔' ๗.๕๖" (ทบทวนแผนที่) (แก้ไข ครั้งที่ ๑/๒๕๖๕ น.๕ ล.๔)	เพื่อให้ประชาชน ได้รับความสะดวก ในการเดินทาง และขนส่ง	ก่อสร้างถนนคอนกรีตเสริมเหล็ก ขนาดผิวจราจรกว้าง ๖.๐๐ เมตร หนา ๐.๑๕ เมตร ยาว ๒,๙๕๐ เมตร หรือมีพื้นที่ไม่น้อยกว่า ๑๗,๗๐๐ ตารางเมตร รายละเอียดตามแบบที่ อบจ.กำหนด	๕,๒๓๖,๐๐๐	๖,๐๐๐,๐๐๐	-	-	-	๑. ระยะถนน ที่ดำเนินการ พัฒนา ๒. ระดับความ พึงพอใจของ ผู้ให้บริการ	ประชาชนได้รับความ สะดวกปลอดภัย ในการเดินทางและขนส่ง (ต.อนคา ๔,๓๖๒ ครัวเรือน ต.โคกเตี้ย ๑,๓๓๒ ครัวเรือน)	กองช่าง

ก. ยุทธศาสตร์ชาติ ๒๐ ปี : ยุทธศาสตร์ที่ ๒ ด้านการสร้างความสามารถในการแข่งขัน

ข. แผนพัฒนาเศรษฐกิจและสังคมแห่งชาติ ฉบับที่ ๑๓ : หมายความว่า ๕ ไทยเป็นประตูการค้าการลงทุนและยุทธศาสตร์ทางโลจิสติกส์ที่สำคัญของภูมิภาค และหมายความว่า ๘ ไทยมีพื้นที่และเมืองอัจฉริยะที่น่าอยู่ ปลอดภัย เติบโตได้อย่างยั่งยืน

ค. Sustainable Development Goals: SDGs : เป้าหมายที่ ๙ สร้างโครงสร้างพื้นฐานที่มีความทนทาน ส่งเสริมการพัฒนาอุตสาหกรรมที่ครอบคลุมและยั่งยืนและส่งเสริมนวัตกรรม

ง. ยุทธศาสตร์จังหวัดนครสวรรค์ : ประเด็นการพัฒนาก้าวที่ ๕ พัฒนาขีดความสามารถและเชื่อมโยงประตูการค้าการลงทุนโลจิสติกส์ ภาคบริการ ทั้งในประเทศและต่างประเทศภายใต้เศรษฐกิจยุคใหม่

จ. ยุทธศาสตร์การพัฒนาขององค์การปกครองส่วนท้องถิ่นในเขตจังหวัดนครสวรรค์ : ยุทธศาสตร์ที่ ๒ พัฒนาโครงสร้างพื้นฐานที่มีคุณภาพ

๒. ยุทธศาสตร์การพัฒนาขององค์การบริหารส่วนจังหวัดนครสวรรค์ : การพัฒนาและสร้างโครงข่ายคมนาคมทางถนน

๒.๑ กลยุทธ์ : พัฒนาและสร้างโครงข่ายคมนาคมทางถนน

(๑) แผนงาน : อุตสาหกรรมและการโยธา

ที่	โครงการ	วัตถุประสงค์	เป้าหมาย (ผลผลิตของโครงการ)	งบประมาณ					ตัวชี้วัด (KPI)	ผลที่คาดว่าจะได้รับ	หน่วยงาน รับผิดชอบหลัก
				๒๕๖๖ (บาท)	๒๕๖๗ (บาท)	๒๕๖๘ (บาท)	๒๕๖๙ (บาท)	๒๕๗๐ (บาท)			
๖๒	ก่อสร้างถนนลาดยางผิวทางแอสฟัลต์ติกคอนกรีต หมู่ที่ ๘ ตำบลหนองพิกุล อำเภอตากฟ้า เชื่อมต่อ ตำบลหัวหวาย อำเภอตากฟ้า จังหวัดนครสวรรค์ เริ่มต้น N ๑๕° ๒๑' ๐.๓๙" E ๑๐๐° ๒๔' ๔๓.๑๓" สิ้นสุด N ๑๕° ๒๑' ๖.๐๒" E ๑๐๐° ๒๒' ๔๗.๔๓" (ทบทวนแผนที่)	เพื่อให้ประชาชนได้รับความสะดวกในการเดินทางและขนส่ง	ก่อสร้างถนนลาดยางผิวทางแอสฟัลต์ติกคอนกรีต ขนาดผิวจราจรกว้าง ๖.๐๐ เมตร หนาเฉลี่ย ๐.๐๔ เมตร ยาว ๒,๑๓๐ เมตร หรือมีพื้นที่ไม่น้อยกว่า ๑๒,๗๘๐ ตารางเมตร รายละเอียดตามแบบที่ อบจ.กำหนด	-	๕,๐๐๐,๐๐๐	-	-	-	๑. ระยะถนนที่ดำเนินการพัฒนา ๒. ระดับความพึงพอใจของผู้ใช้บริการ	ประชาชนได้รับความสะดวกปลอดภัยในการเดินทางและขนส่ง (ต.หนองพิกุล ๑,๑๗๕ ครัวเรือน ต.หัวหวาย ๓,๓๔๒ ครัวเรือน)	กองช่าง

ก. ยุทธศาสตร์ชาติ ๒๐ ปี : ยุทธศาสตร์ที่ ๒ ด้านการสร้างความสามารถในการแข่งขัน

ข. แผนพัฒนาเศรษฐกิจและสังคมแห่งชาติ ฉบับที่ ๑๓ : หมายที่ ๕ ไทยเป็นประตูการค้าการลงทุนและยุทธศาสตร์ทางโลจิสติกส์ที่สำคัญของภูมิภาค และหมายที่ ๘ ไทยมีพื้นที่และเมืองอัจฉริยะที่น่าอยู่ ปลอดภัย เติบโตได้อย่างยั่งยืน

ค. Sustainable Development Goals: SDGs : เป้าหมายที่ ๙ สร้างโครงสร้างพื้นฐานที่มีความทนทาน ส่งเสริมการพัฒนาอุตสาหกรรมที่ครอบคลุมและยั่งยืนและส่งเสริมนวัตกรรม

ง. ยุทธศาสตร์จังหวัดนครสวรรค์ : ประเด็นการพัฒนาที่ ๕ พัฒนาขีดความสามารถและเชื่อมโยงประตูการค้าการลงทุนโลจิสติกส์ ภาคบริการ ทั้งในประเทศและต่างประเทศภายใต้เศรษฐกิจยุคใหม่

จ. ยุทธศาสตร์การพัฒนาขององค์กรปกครองส่วนท้องถิ่นในเขตจังหวัดนครสวรรค์ : ยุทธศาสตร์ที่ ๒ พัฒนาโครงสร้างพื้นฐานที่มีคุณภาพ

๒. ยุทธศาสตร์การพัฒนาขององค์การบริหารส่วนจังหวัดนครสวรรค์ : การพัฒนาและสร้างโครงข่ายคมนาคมทางถนน

๒.๑ กลยุทธ์ : พัฒนาและสร้างโครงข่ายคมนาคมทางถนน

(๑) แผนงาน : อุตสาหกรรมและการโยธา

ที่	โครงการ	วัตถุประสงค์	เป้าหมาย (ผลผลิตของโครงการ)	งบประมาณ					ตัวชี้วัด (KPI)	ผลที่คาดว่าจะได้รับ	หน่วยงาน รับผิดชอบหลัก
				๒๕๖๖ (บาท)	๒๕๖๗ (บาท)	๒๕๖๘ (บาท)	๒๕๖๙ (บาท)	๒๕๗๐ (บาท)			
๖๓	ก่อสร้างถนนคอนกรีตเสริมเหล็ก หมู่ที่ ๑๔ ตำบลหัวหวาย เชื่อมต่อ ตำบลตาคลี อำเภอตาคลี จังหวัดนครสวรรค์ เริ่มต้น N ๑๕° ๑๙' ๓๗.๐๓" E ๑๐๐° ๑๗' ๔๓.๓๐" สิ้นสุด N ๑๕° ๑๙' ๕๑.๙๒" E ๑๐๐° ๑๘' ๔๒.๘๘" (ทบทวนแผนที่)	เพื่อให้ประชาชน ได้รับความสะดวก ในการเดินทาง และขนส่ง	ก่อสร้างถนนคอนกรีตเสริมเหล็ก ขนาดผิวจราจรกว้าง ๖.๐๐ เมตร หนา ๐.๑๕ เมตร ยาว ๒,๖๑๐ เมตร หรือมีพื้นที่ไม่น้อยกว่า ๑๕,๖๖๐ ตารางเมตร รายละเอียดตามแบบที่ อบจ.กำหนด	-	๕,๐๐๐,๐๐๐	๕,๐๐๐,๐๐๐	-	-	๑. ระยะถนน ที่ดำเนินการ พัฒนา ๒. ระดับความ พึงพอใจของ ผู้ใช้บริการ	ประชาชนได้รับความ สะดวกปลอดภัย ในการเดินทางและขนส่ง (ต.หัวหวาย ๓,๓๔๒ ครัวเรือน ต.ตาคลี ๑๐,๐๕๐ ครัวเรือน)	กองช่าง

ก. ยุทธศาสตร์ชาติ ๒๐ ปี : ยุทธศาสตร์ที่ ๒ ด้านการสร้างความสามารถในการแข่งขัน

ข. แผนพัฒนาเศรษฐกิจและสังคมแห่งชาติ ฉบับที่ ๑๓ : หมายความว่า ๕ ไทยเป็นประตูการค้าการลงทุนและยุทธศาสตร์ทางโลจิสติกส์ที่สำคัญของภูมิภาค และหมายความว่า ๘ ไทยมีพื้นที่และเมืองอัจฉริยะที่น่าอยู่ ปลอดภัย เติบโตได้อย่างยั่งยืน

ค. Sustainable Development Goals: SDGs : เป้าหมายที่ ๙ สร้างโครงสร้างพื้นฐานที่มีความทนทาน ส่งเสริมการพัฒนาอุตสาหกรรมที่ครอบคลุมและยั่งยืนและส่งเสริมนวัตกรรม

ง. ยุทธศาสตร์จังหวัดนครสวรรค์ : ประเด็นการพัฒนาคู่อ ๕ พัฒนาขีดความสามารถและเชื่อมโยงประตูการค้าการลงทุนโลจิสติกส์ ภาคบริการ ทั้งในประเทศและต่างประเทศภายใต้เศรษฐกิจยุคใหม่

จ. ยุทธศาสตร์การพัฒนาขององค์กรปกครองส่วนท้องถิ่นในเขตจังหวัดนครสวรรค์ : ยุทธศาสตร์ที่ ๒ พัฒนาโครงสร้างพื้นฐานที่มีคุณภาพ

๒. ยุทธศาสตร์การพัฒนาขององค์การบริหารส่วนจังหวัดนครสวรรค์ : การพัฒนาและสร้างโครงข่ายคมนาคมทางถนน

๒.๑ กลยุทธ์ : พัฒนาและสร้างโครงข่ายคมนาคมทางถนน

(๑) แผนงาน : อุตสาหกรรมและการโยธา

ที่	โครงการ	วัตถุประสงค์	เป้าหมาย (ผลผลิตของโครงการ)	งบประมาณ					ตัวชี้วัด (KPI)	ผลที่คาดว่าจะได้รับ	หน่วยงาน รับผิดชอบหลัก
				๒๕๖๖ (บาท)	๒๕๖๗ (บาท)	๒๕๖๘ (บาท)	๒๕๖๙ (บาท)	๒๕๗๐ (บาท)			
๖๔	ก่อสร้างถนนลาดยางผิวทางแอสฟัลต์ติกคอนกรีต หมู่ที่ ๖, ๘ ตำบลหัวหวาย อำเภอตากลี เชื่อมต่อ ตำบลหนองพิกุล อำเภอตากฟ้า จังหวัดนครสวรรค์ เริ่มต้น N ๑๕° ๒๓' ๑๘.๑๘" E ๑๐๐° ๒๐' ๔๘.๕๕" สิ้นสุด N ๑๕° ๒๒' ๔๙.๖๕" E ๑๐๐° ๒๐' ๕๑.๒๑" (ทบทวนแผนที่)	เพื่อให้ประชาชนได้รับความสะดวกในการเดินทางและขนส่ง	ก่อสร้างถนนลาดยางผิวทางแอสฟัลต์ติกคอนกรีต ขนาดผิวจราจรกว้าง ๖.๐๐ เมตร หนาเฉลี่ย ๐.๐๔ เมตร ยาว ๒,๖๗๐ เมตร หรือมีพื้นที่ไม่น้อยกว่า ๑๖,๐๒๐ ตารางเมตร รายละเอียดตามแบบที่ อบจ.กำหนด	-	-	๖,๘๐๐,๐๐๐	-	-	๑. ระยะถนนที่ดำเนินการพัฒนา ๒. ระดับความพึงพอใจของผู้ใช้บริการ	ประชาชนได้รับความสะดวกปลอดภัยในการเดินทางและขนส่ง (ต.หัวหวาย ๓,๓๔๒ ครัวเรือน ต.หนองพิกุล ๑,๑๗๕ ครัวเรือน)	กองช่าง

ก. ยุทธศาสตร์ชาติ ๒๐ ปี : ยุทธศาสตร์ที่ ๒ ด้านการสร้างความสามารถในการแข่งขัน

ข. แผนพัฒนาเศรษฐกิจและสังคมแห่งชาติ ฉบับที่ ๑๓ : หมายความว่า ๕ ไทยเป็นประตูการค้าการลงทุนและยุทธศาสตร์ทางโลจิสติกส์ที่สำคัญของภูมิภาค และหมายความว่า ๘ ไทยมีพื้นที่และเมืองอัจฉริยะที่น่าอยู่ ปลอดภัย เติบโตได้อย่างยั่งยืน

ค. Sustainable Development Goals: SDGs : เป้าหมายที่ ๙ สร้างโครงสร้างพื้นฐานที่มีความทนทาน ส่งเสริมการพัฒนาอุตสาหกรรมที่ครอบคลุมและยั่งยืนและส่งเสริมนวัตกรรม

ง. ยุทธศาสตร์จังหวัดนครสวรรค์ : ประเด็นการพัฒนาคู่อ ๕ พัฒนาขีดความสามารถและเชื่อมโยงประตูการค้าการลงทุนโลจิสติกส์ ภาคบริการ ทั้งในประเทศและต่างประเทศภายใต้เศรษฐกิจยุคใหม่

จ. ยุทธศาสตร์การพัฒนาขององค์กรปกครองส่วนท้องถิ่นในเขตจังหวัดนครสวรรค์ : ยุทธศาสตร์ที่ ๒ พัฒนาโครงสร้างพื้นฐานที่มีคุณภาพ

๒. ยุทธศาสตร์การพัฒนาขององค์การบริหารส่วนจังหวัดนครสวรรค์ : การพัฒนาและสร้างโครงข่ายคมนาคมทางถนน

๒.๑ กลยุทธ์ : พัฒนาและสร้างโครงข่ายคมนาคมทางถนน

(๑) แผนงาน : อุตสาหกรรมและการโยธา

ที่	โครงการ	วัตถุประสงค์	เป้าหมาย (ผลผลิตของโครงการ)	งบประมาณ					ตัวชี้วัด (KPI)	ผลที่คาดว่าจะได้รับ	หน่วยงาน รับผิดชอบหลัก
				๒๕๖๖ (บาท)	๒๕๖๗ (บาท)	๒๕๖๘ (บาท)	๒๕๖๙ (บาท)	๒๕๗๐ (บาท)			
๖๕	ปรับปรุงถนนลาดยางผิวทาง แอสฟัลท์ติกคอนกรีต (โดยวิธี PAVEMENT IN-PLACE RECYCLING) หมู่ที่ ๑ ตำบลจันเสน เชื่อมต่อ ตำบลสร้อยทอง อำเภอตากลี จังหวัดนครสวรรค์ เริ่มต้น N ๑๕° ๗' ๓๔.๑๖" E ๑๐๐° ๒๗' ๑๙.๙๙" สิ้นสุด N ๑๕° ๗' ๑๙.๒๑" E ๑๐๐° ๒๗' ๓๓.๓๘" (ทบทวนแผนฯ) (แก้ไข ครั้งที่ ๑/๒๕๖๕ น.๖ ล.๕)	เพื่อให้ประชาชน ได้รับความสะดวก ในการเดินทาง และขนส่ง	ปรับปรุงถนนลาดยางผิวทาง แอสฟัลท์ติกคอนกรีต (โดยวิธี PAVEMENT IN-PLACE RECYCLING) ขนาดผิวจราจรกว้าง ๖.๐๐ เมตร หนาเฉลี่ย ๐.๐๔ เมตร ยาว ๕๖๐ เมตร หรือมีพื้นที่ ไม่น้อยกว่า ๓,๓๖๐ ตารางเมตร รายละเอียดตามแบบที่ อบจ.กำหนด	๒,๐๐๐,๐๐๐	-	-	-	-	๑. ระยะถนน ที่ดำเนินการ พัฒนา ๒. ระดับความ พึงพอใจของ ผู้ใช้บริการ	ประชาชนได้รับความ สะดวกปลอดภัย ในการเดินทางและขนส่ง (ต.จันเสน ๒,๕๗๑ ครัวเรือน ต.สร้อยทอง ๑,๕๗๒ ครัวเรือน)	กองช่าง

ก. ยุทธศาสตร์ชาติ ๒๐ ปี : ยุทธศาสตร์ที่ ๒ ด้านการสร้างความสามารถในการแข่งขัน

ข. แผนพัฒนาเศรษฐกิจและสังคมแห่งชาติ ฉบับที่ ๑๓ : หมายความว่า ๕ ไทยเป็นประตูการค้าการลงทุนและยุทธศาสตร์ทางโลจิสติกส์ที่สำคัญของภูมิภาค และหมายความว่า ๘ ไทยมีพื้นที่และเมืองอัจฉริยะที่น่าอยู่ ปลอดภัย เติบโตได้อย่างยั่งยืน

ค. Sustainable Development Goals: SDGs : เป้าหมายที่ ๙ สร้างโครงสร้างพื้นฐานที่มีความทนทาน ส่งเสริมการพัฒนาอุตสาหกรรมที่ครอบคลุมและยั่งยืนและส่งเสริมนวัตกรรม

ง. ยุทธศาสตร์จังหวัดนครสวรรค์ : ประเด็นการพัฒนาด้านที่ ๕ พัฒนาขีดความสามารถและเชื่อมโยงประตูการค้าการลงทุนโลจิสติกส์ ภาคบริการ ทั้งในประเทศและต่างประเทศภายใต้เศรษฐกิจยุคใหม่

จ. ยุทธศาสตร์การพัฒนาขององค์กรปกครองส่วนท้องถิ่นในเขตจังหวัดนครสวรรค์ : ยุทธศาสตร์ที่ ๒ พัฒนาโครงสร้างพื้นฐานที่มีคุณภาพ

๒. ยุทธศาสตร์การพัฒนาขององค์การบริหารส่วนจังหวัดนครสวรรค์ : การพัฒนาและสร้างโครงข่ายคมนาคมทางถนน

๒.๑ กลยุทธ์ : พัฒนาและสร้างโครงข่ายคมนาคมทางถนน

(๑) แผนงาน : อุตสาหกรรมและการโยธา

ที่	โครงการ	วัตถุประสงค์	เป้าหมาย (ผลผลิตของโครงการ)	งบประมาณ					ตัวชี้วัด (KPI)	ผลที่คาดว่าจะได้รับ	หน่วยงาน รับผิดชอบหลัก
				๒๕๖๖ (บาท)	๒๕๖๗ (บาท)	๒๕๖๘ (บาท)	๒๕๖๙ (บาท)	๒๕๗๐ (บาท)			
๖๖	ปรับปรุงซ่อมแซมถนนคอนกรีตเสริมเหล็ก หมู่ที่ ๙ รหัสสายทาง นว.ถ. ๑๑๒-๒๙ บ้านริมชลพัฒนา ตำบลสร้อยทอง เชื่อมต่อดำบลจันเสน อำเภอด่านช้าง จังหวัดนครสวรรค์	เพื่อให้ประชาชนได้รับความสะดวกในการเดินทางและขนส่ง	ปรับปรุงซ่อมแซมถนนคอนกรีตเสริมเหล็ก ขนาดผิวจราจรกว้าง ๖.๐๐ เมตร หนา ๐.๑๕ เมตร ยาว ๒,๕๑๐ เมตร หรือมีพื้นที่ไม่น้อยกว่า ๑๕,๐๖๐ ตารางเมตร ตามแบบที่ อบจ.กำหนด	-	-	๖,๐๐๐,๐๐๐	๖,๐๐๐,๐๐๐	-	๑. ระยะถนนที่ดำเนินการพัฒนา ๒. ระดับความพึงพอใจของผู้ใช้บริการ	ประชาชนได้รับความสะดวกปลอดภัยในการเดินทางและขนส่ง (ด.สร้อยทอง ๑,๕๗๒ ครัวเรือน ต.จันเสน ๒,๕๗๑ ครัวเรือน)	กองช่าง
	เริ่มต้น N ๑๕° ๗' ๔๔.๐๑" E ๑๐๐° ๒๔' ๓.๔๙" สิ้นสุด N ๑๕° ๖' ๒๒.๔๖" E ๑๐๐° ๒๕' ๓๓.๔๑" (ทบทวนแผนที่)										

ก. ยุทธศาสตร์ชาติ ๒๐ ปี : ยุทธศาสตร์ที่ ๒ ด้านการสร้างความสามารถในการแข่งขัน

ข. แผนพัฒนาเศรษฐกิจและสังคมแห่งชาติ ฉบับที่ ๑๓ : หมายความว่า ๕ ไทยเป็นประตูการค้าการลงทุนและยุทธศาสตร์ทางโลจิสติกส์ที่สำคัญของภูมิภาค และหมายความว่า ๘ ไทยมีพื้นที่และเมืองอัจฉริยะที่น่าอยู่ ปลอดภัย เติบโตได้อย่างยั่งยืน

ค. Sustainable Development Goals: SDGs : เป้าหมายที่ ๙ สร้างโครงสร้างพื้นฐานที่มีความทนทาน ส่งเสริมการพัฒนาอุตสาหกรรมที่ครอบคลุมและยั่งยืนและส่งเสริมนวัตกรรม

ง. ยุทธศาสตร์จังหวัดนครสวรรค์ : ประเด็นการพัฒนาก้าวที่ ๕ พัฒนาขีดความสามารถและเชื่อมโยงประตูการค้าการลงทุนโลจิสติกส์ ภาคบริการ ทั้งในประเทศและต่างประเทศภายใต้เศรษฐกิจยุคใหม่

จ. ยุทธศาสตร์การพัฒนาขององค์กรปกครองส่วนท้องถิ่นในเขตจังหวัดนครสวรรค์ : ยุทธศาสตร์ที่ ๒ พัฒนาโครงสร้างพื้นฐานที่มีคุณภาพ

๒. ยุทธศาสตร์การพัฒนาขององค์การบริหารส่วนจังหวัดนครสวรรค์ : การพัฒนาและสร้างโครงข่ายคมนาคมทางถนน

๒.๑ กลยุทธ์ : พัฒนาและสร้างโครงข่ายคมนาคมทางถนน

(๑) แผนงาน : อุตสาหกรรมและการโยธา

ที่	โครงการ	วัตถุประสงค์	เป้าหมาย (ผลผลิตของโครงการ)	งบประมาณ					ตัวชี้วัด (KPI)	ผลที่คาดว่าจะได้รับ	หน่วยงาน รับผิดชอบหลัก
				๒๕๖๖ (บาท)	๒๕๖๗ (บาท)	๒๕๖๘ (บาท)	๒๕๖๙ (บาท)	๒๕๗๐ (บาท)			
๖๗	ก่อสร้างถนนคอนกรีตเสริมเหล็ก หมู่ที่ ๗ ตำบลปางสวรรค์ อำเภอชุมตาบง เชื่อมต่อ ตำบลแม่เป็น อำเภอแม่เป็น จังหวัดนครสวรรค์ เริ่มต้น N ๑๕° ๔๐' ๒๖.๙๕" E ๙๙° ๒๙' ๔๖.๓๖" สิ้นสุด N ๑๕° ๔๐' ๑๐.๑๔" E ๙๙° ๒๙' ๒๒.๑๐" (ทบทวนแผนที่)	เพื่อให้ประชาชน ได้รับความสะดวก ในการเดินทาง และขนส่ง	ก่อสร้างถนนคอนกรีตเสริมเหล็ก ขนาดผิวจราจรกว้าง ๖.๐๐ เมตร หนา ๐.๑๕ เมตร ยาว ๑,๐๗๐ เมตร หรือมีพื้นที่ไม่น้อยกว่า ๖,๔๒๐ ตารางเมตร รายละเอียดตามแบบที่ อบจ.กำหนด	-	๔,๓๐๐,๐๐๐	-	-	-	๑. ระยะถนน ที่ดำเนินการ พัฒนา ๒. ระดับความ พึงพอใจของ ผู้ใช้บริการ	ประชาชนได้รับความ สะดวกปลอดภัย ในการเดินทางและขนส่ง (ต.ปางสวรรค์ ๒,๔๕๒ ครัวเรือน ต.แม่เป็น ๖,๙๐๓ ครัวเรือน)	กองช่าง

ก. ยุทธศาสตร์ชาติ ๒๐ ปี : ยุทธศาสตร์ที่ ๒ ด้านการสร้างความสามารถในการแข่งขัน

ข. แผนพัฒนาเศรษฐกิจและสังคมแห่งชาติ ฉบับที่ ๑๓ : หมายความว่า ๕ ไทยเป็นประตูการค้าการลงทุนและยุทธศาสตร์ทางโลจิสติกส์ที่สำคัญของภูมิภาค และหมายความว่า ๘ ไทยมีพื้นที่และเมืองอัจฉริยะที่น่าอยู่ ปลอดภัย เติบโตได้อย่างยั่งยืน

ค. Sustainable Development Goals: SDGs : เป้าหมายที่ ๙ สร้างโครงสร้างพื้นฐานที่มีความทนทาน ส่งเสริมการพัฒนาอุตสาหกรรมที่ครอบคลุมและยั่งยืนและส่งเสริมนวัตกรรม

ง. ยุทธศาสตร์จังหวัดนครสวรรค์ : ประเด็นการพัฒนาด้านที่ ๕ พัฒนาขีดความสามารถและเชื่อมโยงประตูการค้าการลงทุนโลจิสติกส์ ภาคบริการ ทั้งในประเทศและต่างประเทศภายใต้เศรษฐกิจยุคใหม่

จ. ยุทธศาสตร์การพัฒนาขององค์กรปกครองส่วนท้องถิ่นในเขตจังหวัดนครสวรรค์ : ยุทธศาสตร์ที่ ๒ พัฒนาโครงสร้างพื้นฐานที่มีคุณภาพ

๒. ยุทธศาสตร์การพัฒนาขององค์การบริหารส่วนจังหวัดนครสวรรค์ : การพัฒนาและสร้างโครงข่ายคมนาคมทางถนน

๒.๑ กลยุทธ์ : พัฒนาและสร้างโครงข่ายคมนาคมทางถนน

(๑) แผนงาน : อุตสาหกรรมและการโยธา

ที่	โครงการ	วัตถุประสงค์	เป้าหมาย (ผลผลิตของโครงการ)	งบประมาณ					ตัวชี้วัด (KPI)	ผลที่คาดว่าจะได้รับ	หน่วยงาน รับผิดชอบหลัก
				๒๕๖๖ (บาท)	๒๕๖๗ (บาท)	๒๕๖๘ (บาท)	๒๕๖๙ (บาท)	๒๕๗๐ (บาท)			
๖๘	ก่อสร้างถนนคอนกรีตเสริมเหล็ก หมู่ที่ ๓ ตำบลเขาชนไก่ เชื่อมต่อ ตำบลวังชัน อำเภอแม่วงก์ จังหวัดนครสวรรค์ เริ่มต้น N ๑๕° ๕๑' ๕๓.๙๒" E ๙๙° ๓๕' ๒๐.๔๘" สิ้นสุด N ๑๕° ๕๑' ๓๐.๐๕" E ๙๙° ๓๕' ๑๕.๒๖" (ทบทวนแผนฯ) (แก้ไข ครั้งที่ ๑/๒๕๖๕ น.๗ ล.๖)	เพื่อให้ประชาชน ได้รับความสะดวก ในการเดินทาง และขนส่ง	ก่อสร้างถนนคอนกรีตเสริมเหล็ก ขนาดผิวจราจรกว้าง ๖.๐๐ เมตร หนา ๐.๑๕ เมตร ยาว ๗๕๐ เมตร หรือมีพื้นที่ไม่น้อยกว่า ๔,๕๐๐ ตารางเมตร รายละเอียดตามแบบที่ อบจ.กำหนด	๒,๙๖๐,๐๐๐	-	-	-	-	๑. ระยะถนน ที่ดำเนินการ พัฒนา ๒. ระดับความ พึงพอใจของ ผู้ให้บริการ	ประชาชนได้รับความ สะดวกปลอดภัย ในการเดินทางและขนส่ง (ต.เขาชนไก่ ๔,๗๔๘ ครัวเรือน ต.วังชัน ๔,๓๖๗ ครัวเรือน)	กองช่าง

ก. ยุทธศาสตร์ชาติ ๒๐ ปี : ยุทธศาสตร์ที่ ๒ ด้านการสร้างความสามารถในการแข่งขัน

ข. แผนพัฒนาเศรษฐกิจและสังคมแห่งชาติ ฉบับที่ ๑๓ : หมายความว่า ๕ ไทยเป็นประตูการค้าการลงทุนและยุทธศาสตร์ทางโลจิสติกส์ที่สำคัญของภูมิภาค และหมายความว่า ๘ ไทยมีพื้นที่และเมืองอัจฉริยะที่น่าอยู่ ปลอดภัย เติบโตได้อย่างยั่งยืน

ค. Sustainable Development Goals: SDGs : เป้าหมายที่ ๙ สร้างโครงสร้างพื้นฐานที่มีความทนทาน ส่งเสริมการพัฒนาอุตสาหกรรมที่ครอบคลุมและยั่งยืนและส่งเสริมนวัตกรรม

ง. ยุทธศาสตร์จังหวัดนครสวรรค์ : ประเด็นการพัฒนาคือ ๕ พัฒนาขีดความสามารถและเชื่อมโยงประตูการค้าการลงทุนโลจิสติกส์ ภาคบริการ ทั้งในประเทศและต่างประเทศภายใต้เศรษฐกิจยุคใหม่

จ. ยุทธศาสตร์การพัฒนาขององค์กรปกครองส่วนท้องถิ่นในเขตจังหวัดนครสวรรค์ : ยุทธศาสตร์ที่ ๒ พัฒนาโครงสร้างพื้นฐานที่มีคุณภาพ

๒. ยุทธศาสตร์การพัฒนาขององค์การบริหารส่วนจังหวัดนครสวรรค์ : การพัฒนาและสร้างโครงข่ายคมนาคมทางถนน

๒.๑ กลยุทธ์ : พัฒนาและสร้างโครงข่ายคมนาคมทางถนน

(๑) แผนงาน : อุตสาหกรรมและการโยธา

ที่	โครงการ	วัตถุประสงค์	เป้าหมาย (ผลผลิตของโครงการ)	งบประมาณ					ตัวชี้วัด (KPI)	ผลที่คาดว่าจะได้รับ	หน่วยงาน รับผิดชอบหลัก
				๒๕๖๖ (บาท)	๒๕๖๗ (บาท)	๒๕๖๘ (บาท)	๒๕๖๙ (บาท)	๒๕๗๐ (บาท)			
๖๙	ปรับปรุงซ่อมแซมและก่อสร้างถนนคอนกรีตเสริมเหล็ก หมู่ที่ ๖, ๗ ตำบลตาสัง เชื่อมต่อ ตำบลตาซัด อำเภอบรรพตพิสัย จังหวัดนครสวรรค์	เพื่อให้ประชาชนได้รับความสะดวกในการเดินทางและขนส่ง	ปรับปรุงซ่อมแซมถนนคอนกรีตเสริมเหล็ก ขนาดพื้นที่ไม่น้อยกว่า ๑,๐๐๐ ตารางเมตร หนา ๐.๑๕ เมตร และก่อสร้างถนนคอนกรีตเสริมเหล็กขนาดผิวจราจรกว้าง ๖.๐๐ เมตร หนา ๐.๑๕ เมตร ยาว ๔๗๕ เมตร หรือมีพื้นที่ไม่น้อยกว่า ๒,๘๕๐ ตารางเมตร รายละเอียดตามแบบที่ อบจ.กำหนด	-	๒,๐๐๐,๐๐๐	-	-	-	๑. ระยะถนนที่ดำเนินการพัฒนา ๒. ระดับความพึงพอใจของผู้ใช้บริการ	ประชาชนได้รับความสะดวกปลอดภัยในการเดินทางและขนส่ง (ต.ตาสัง ๒,๑๖๗ ครัวเรือน ต.ตาซัด ๒,๘๒๙ ครัวเรือน)	กองช่าง
	เริ่มต้น N ๑๖° ๐' ๓.๙๐" E ๙๙° ๕๖' ๕๗.๒๒" สิ้นสุด N ๑๕° ๕๙' ๕๗.๒๒" E ๙๙° ๕๖' ๑๕.๐๔" (ทบทวนแผนที่)										

ก. ยุทธศาสตร์ชาติ ๒๐ ปี : ยุทธศาสตร์ที่ ๒ ด้านการสร้างความสามารถในการแข่งขัน

ข. แผนพัฒนาเศรษฐกิจและสังคมแห่งชาติ ฉบับที่ ๑๓ : หมายที่ ๕ ไทยเป็นประตูการค้าการลงทุนและยุทธศาสตร์ทางโลจิสติกส์ที่สำคัญของภูมิภาค และหมายที่ ๘ ไทยมีพื้นที่และเมืองอัจฉริยะที่น่าอยู่ ปลอดภัย เติบโตได้อย่างยั่งยืน

ค. Sustainable Development Goals: SDGs : เป้าหมายที่ ๙ สร้างโครงสร้างพื้นฐานที่มีความทนทาน ส่งเสริมการพัฒนาอุตสาหกรรมที่ครอบคลุมและยั่งยืนและส่งเสริมนวัตกรรม

ง. ยุทธศาสตร์จังหวัดนครสวรรค์ : ประเด็นการพัฒนาที่ ๕ พัฒนาขีดความสามารถและเชื่อมโยงประตูการค้าการลงทุนโลจิสติกส์ ภาคบริการ ทั้งในประเทศและต่างประเทศภายใต้เศรษฐกิจยุคใหม่

จ. ยุทธศาสตร์การพัฒนาขององค์กรปกครองส่วนท้องถิ่นในเขตจังหวัดนครสวรรค์ : ยุทธศาสตร์ที่ ๒ พัฒนาโครงสร้างพื้นฐานที่มีคุณภาพ

๒. ยุทธศาสตร์การพัฒนาขององค์การบริหารส่วนจังหวัดนครสวรรค์ : การพัฒนาและสร้างโครงข่ายคมนาคมทางถนน

๒.๑ กลยุทธ์ : พัฒนาและสร้างโครงข่ายคมนาคมทางถนน

(๑) แผนงาน : อุตสาหกรรมและการโยธา

ที่	โครงการ	วัตถุประสงค์	เป้าหมาย (ผลผลิตของโครงการ)	งบประมาณ					ตัวชี้วัด (KPI)	ผลที่คาดว่าจะได้รับ	หน่วยงาน รับผิดชอบหลัก
				๒๕๖๖ (บาท)	๒๕๖๗ (บาท)	๒๕๖๘ (บาท)	๒๕๖๙ (บาท)	๒๕๗๐ (บาท)			
๗๐	ก่อสร้างถนนคอนกรีตเสริมเหล็ก หมู่ที่ ๖, ๗ ตำบลเนินขี้เหล็ก เชื่อมต่อ ตำบลสระแก้ว อำเภอลาดยาว จังหวัดนครสวรรค์ เริ่มต้น N ๑๕° ๕๐' ๓๑.๘๖" E ๙๙° ๕๐' ๒๘.๒๖" สิ้นสุด N ๑๕° ๕๐' ๔๔.๐๙" E ๙๙° ๕๐' ๓๒.๑๐" (ทบทวนแผนที่)	เพื่อให้ประชาชน ได้รับความสะดวก ในการเดินทาง และขนส่ง	ก่อสร้างถนนคอนกรีตเสริมเหล็ก ขนาดผิวจราจรกว้าง ๖.๐๐ เมตร หนา ๐.๑๕ เมตร ยาว ๕๑๐ เมตร หรือมีพื้นที่ไม่น้อยกว่า ๓,๐๖๐ ตารางเมตร รายละเอียดตามแบบที่ อบจ.กำหนด	-	-	๑๐,๐๐๐,๐๐๐	๙,๓๐๐,๐๐๐	-	๑. ระยะถนน ที่ดำเนินการ พัฒนา ๒. ระดับความ พึงพอใจของ ผู้ให้บริการ	ประชาชนได้รับความ สะดวกปลอดภัย ในการเดินทางและขนส่ง (ต.เนินขี้เหล็ก ๒,๒๓๗ ครัวเรือน ต.สระแก้ว ๓,๐๒๔ ครัวเรือน)	กองช่าง

ก. ยุทธศาสตร์ชาติ ๒๐ ปี : ยุทธศาสตร์ที่ ๒ ด้านการสร้างความสามารถในการแข่งขัน

ข. แผนพัฒนาเศรษฐกิจและสังคมแห่งชาติ ฉบับที่ ๑๓ : หมายความว่า ๕ ไทยเป็นประตูการค้าการลงทุนและยุทธศาสตร์ทางโลจิสติกส์ที่สำคัญของภูมิภาค และหมายความว่า ๘ ไทยมีพื้นที่และเมืองอัจฉริยะที่น่าอยู่ ปลอดภัย เติบโตได้อย่างยั่งยืน

ค. Sustainable Development Goals: SDGs : เป้าหมายที่ ๙ สร้างโครงสร้างพื้นฐานที่มีความทนทาน ส่งเสริมการพัฒนาอุตสาหกรรมที่ครอบคลุมและยั่งยืนและส่งเสริมนวัตกรรม

ง. ยุทธศาสตร์จังหวัดนครสวรรค์ : ประเด็นการพัฒนาก้าวที่ ๕ พัฒนาขีดความสามารถและเชื่อมโยงประตูการค้าการลงทุนโลจิสติกส์ ภาคบริการ ทั้งในประเทศและต่างประเทศภายใต้เศรษฐกิจยุคใหม่

จ. ยุทธศาสตร์การพัฒนาขององค์กรปกครองส่วนท้องถิ่นในเขตจังหวัดนครสวรรค์ : ยุทธศาสตร์ที่ ๒ พัฒนาโครงสร้างพื้นฐานที่มีคุณภาพ

๒. ยุทธศาสตร์การพัฒนาขององค์การบริหารส่วนจังหวัดนครสวรรค์ : การพัฒนาและสร้างโครงข่ายคมนาคมทางถนน

๒.๑ กลยุทธ์ : พัฒนาและสร้างโครงข่ายคมนาคมทางถนน

(๑) แผนงาน : อุตสาหกรรมและการโยธา

ที่	โครงการ	วัตถุประสงค์	เป้าหมาย (ผลผลิตของโครงการ)	งบประมาณ					ตัวชี้วัด (KPI)	ผลที่คาดว่าจะได้รับ	หน่วยงาน รับผิดชอบหลัก	
				๒๕๖๖ (บาท)	๒๕๖๗ (บาท)	๒๕๖๘ (บาท)	๒๕๖๙ (บาท)	๒๕๗๐ (บาท)				
๗๑	ก่อสร้างถนนคอนกรีตเสริมเหล็ก หมู่ที่ ๗, ๖ ตำบลบางตาหงาย เชื่อมต่อ ตำบลหนองกรด อำเภอบรรพตพิสัย จังหวัดนครสวรรค์ เริ่มต้น N ๑๕° ๕๗' ๑๑.๒๘" E ๑๐๐° ๐' ๑๓.๕๙" สิ้นสุด N ๑๖° ๐' ๒.๐๔" E ๑๐๐° ๓' ๕๐.๕๙" (ทบทวนแผนที่)	เพื่อให้ประชาชน ได้รับความสะดวก ในการเดินทาง และขนส่ง	ก่อสร้างถนนคอนกรีตเสริมเหล็ก ขนาดผิวจราจรกว้าง ๖.๐๐ เมตร หนา ๐.๑๕ เมตร ยาว ๘,๕๐๐ เมตร หรือมีพื้นที่ไม่น้อยกว่า ๕๑,๐๐๐ ตารางเมตร รายละเอียดตามแบบที่ อบจ.กำหนด	-	๗,๐๐๐,๐๐๐	๗,๐๐๐,๐๐๐	๗,๐๐๐,๐๐๐	๗,๐๐๐,๐๐๐	๗,๐๐๐,๐๐๐	๑. ระยะถนน ที่ดำเนินการ พัฒนา ๒. ระดับความ พึงพอใจของ ผู้ให้บริการ	ประชาชนได้รับความ สะดวกปลอดภัย ในการเดินทางและขนส่ง (ต.บางตาหงาย ๒,๐๕๘ ครัวเรือน ต.หนองกรด ๓,๖๑๑ ครัวเรือน)	กองช่าง

ก. ยุทธศาสตร์ชาติ ๒๐ ปี : ยุทธศาสตร์ที่ ๒ ด้านการสร้างความสามารถในการแข่งขัน

ข. แผนพัฒนาเศรษฐกิจและสังคมแห่งชาติ ฉบับที่ ๑๓ : หมายความว่า ๕ ไทยเป็นประตูการค้าการลงทุนและยุทธศาสตร์ทางโลจิสติกส์ที่สำคัญของภูมิภาค และหมายความว่า ๘ ไทยมีพื้นที่และเมืองอัจฉริยะที่น่าอยู่ ปลอดภัย เติบโตได้อย่างยั่งยืน

ค. Sustainable Development Goals: SDGs : เป้าหมายที่ ๙ สร้างโครงสร้างพื้นฐานที่มีความทนทาน ส่งเสริมการพัฒนาอุตสาหกรรมที่ครอบคลุมและยั่งยืนและส่งเสริมนวัตกรรม

ง. ยุทธศาสตร์จังหวัดนครสวรรค์ : ประเด็นการพัฒนาก้าวที่ ๕ พัฒนาขีดความสามารถและเชื่อมโยงประตูการค้าการลงทุนโลจิสติกส์ ภาคบริการ ทั้งในประเทศและต่างประเทศภายใต้เศรษฐกิจยุคใหม่

จ. ยุทธศาสตร์การพัฒนาขององค์กรปกครองส่วนท้องถิ่นในเขตจังหวัดนครสวรรค์ : ยุทธศาสตร์ที่ ๒ พัฒนาโครงสร้างพื้นฐานที่มีคุณภาพ

๒. ยุทธศาสตร์การพัฒนาขององค์การบริหารส่วนจังหวัดนครสวรรค์ : การพัฒนาและสร้างโครงข่ายคมนาคมทางถนน

๒.๑ กลยุทธ์ : พัฒนาและสร้างโครงข่ายคมนาคมทางถนน

(๑) แผนงาน : อุตสาหกรรมและการโยธา

ที่	โครงการ	วัตถุประสงค์	เป้าหมาย (ผลผลิตของโครงการ)	งบประมาณ					ตัวชี้วัด (KPI)	ผลที่คาดว่าจะได้รับ	หน่วยงาน รับผิดชอบหลัก
				๒๕๖๖ (บาท)	๒๕๖๗ (บาท)	๒๕๖๘ (บาท)	๒๕๖๙ (บาท)	๒๕๗๐ (บาท)			
๗๒	ก่อสร้างถนนคอนกรีตเสริมเหล็ก หมู่ที่ ๒ ตำบลตาซัง อำเภอบรรพตพิสัย จังหวัดนครสวรรค์ เริ่มต้น N ๑๕° ๕๙' ๕๗.๒๒" E ๙๙° ๕๖' ๑๕.๐๔" สิ้นสุด N ๑๖° ๐' ๓.๙๐" E ๙๙° ๕๖' ๑๑.๓๕" (ทบทวนแผนที่)	เพื่อให้ประชาชน ได้รับความสะดวก ในการเดินทาง และขนส่ง	ก่อสร้างถนนคอนกรีตเสริมเหล็ก ขนาดผิวจราจรกว้าง ๖.๐๐ เมตร หนา ๐.๑๕ เมตร ยาว ๔๗๕ เมตร หรือมีพื้นที่ไม่น้อยกว่า ๒,๘๕๐ ตารางเมตร รายละเอียดตามแบบที่ อบจ.กำหนด	-	-	-	๑,๖๐๐,๐๐๐	-	๑. ระยะถนน ที่ดำเนินการ พัฒนา ๒. ระดับความ พึงพอใจของ ผู้ใช้บริการ	ประชาชนได้รับความ สะดวกปลอดภัย ในการเดินทางและขนส่ง (ต.ตาซัง ๒,๒๖๘ ครัวเรือน ต.ตาซัง ๑,๗๙๑ ครัวเรือน)	กองช่าง

ก. ยุทธศาสตร์ชาติ ๒๐ ปี : ยุทธศาสตร์ที่ ๒ ด้านการสร้างความสามารถในการแข่งขัน

ข. แผนพัฒนาเศรษฐกิจและสังคมแห่งชาติ ฉบับที่ ๑๓ : หมายความว่า ๕ ไทยเป็นประตูการค้าการลงทุนและยุทธศาสตร์ทางโลจิสติกส์ที่สำคัญของภูมิภาค และหมายความว่า ๘ ไทยมีพื้นที่และเมืองอัจฉริยะที่น่าอยู่ ปลอดภัย เติบโตได้อย่างยั่งยืน

ค. Sustainable Development Goals: SDGs : เป้าหมายที่ ๙ สร้างโครงสร้างพื้นฐานที่มีความทนทาน ส่งเสริมการพัฒนาอุตสาหกรรมที่ครอบคลุมและยั่งยืนและส่งเสริมนวัตกรรม

ง. ยุทธศาสตร์จังหวัดนครสวรรค์ : ประเด็นการพัฒนาด้านที่ ๕ พัฒนาขีดความสามารถและเชื่อมโยงประตูการค้าการลงทุนโลจิสติกส์ ภาคบริการ ทั้งในประเทศและต่างประเทศภายใต้เศรษฐกิจยุคใหม่

จ. ยุทธศาสตร์การพัฒนาขององค์กรปกครองส่วนท้องถิ่นในเขตจังหวัดนครสวรรค์ : ยุทธศาสตร์ที่ ๒ พัฒนาโครงสร้างพื้นฐานที่มีคุณภาพ

๒. ยุทธศาสตร์การพัฒนาขององค์การบริหารส่วนจังหวัดนครสวรรค์ : การพัฒนาและสร้างโครงข่ายคมนาคมทางถนน

๒.๑ กลยุทธ์ : พัฒนาและสร้างโครงข่ายคมนาคมทางถนน

(๑) แผนงาน : อุตสาหกรรมและการโยธา

ที่	โครงการ	วัตถุประสงค์	เป้าหมาย (ผลผลิตของโครงการ)	งบประมาณ					ตัวชี้วัด (KPI)	ผลที่คาดว่าจะได้รับ	หน่วยงาน รับผิดชอบหลัก
				๒๕๖๖ (บาท)	๒๕๖๗ (บาท)	๒๕๖๘ (บาท)	๒๕๖๙ (บาท)	๒๕๗๐ (บาท)			
๗๓	ก่อสร้างถนนคอนกรีตเสริมเหล็ก รหัสสายทาง นว.ถ ๒๔ - ๐๐๔ แยกสนามกอล์ฟ - วัดถือน้ำ หมู่ที่ ๒ ตำบลนครสวรรค์ออก เชื่อมต่อ ตำบลกลางแดด อำเภอเมืองนครสวรรค์ จังหวัดนครสวรรค์ เริ่มต้น N ๑๕° ๓๙' ๔๙.๔๕" E ๑๐๐° ๗' ๙.๓๔" สิ้นสุด N ๑๕° ๓๙' ๕๕.๙๘" E ๑๐๐° ๖' ๓๑.๓๘" (ทบทวนแผนที่)	เพื่อให้ประชาชน ได้รับความสะดวก ในการเดินทาง และขนส่ง	ก่อสร้างถนนคอนกรีตเสริมเหล็ก ขนาดผิวจราจรกว้าง ๗.๐๐ เมตร หนา ๐.๑๕ เมตร ยาว ๑,๑๐๐ เมตร ไหล่ทางกว้างข้างละ ๑.๕๐ เมตร หรือมีพื้นที่ไม่น้อยกว่า ๖,๖๐๐ ตารางเมตร พร้อมก่อสร้างท่อระบายน้ำคอนกรีต เสริมเหล็ก ขนาดเส้นผ่าศูนย์กลาง ๑.๐๐ เมตร และบ่อพักคอนกรีต เสริมเหล็ก รายละเอียดตามแบบที่ อบจ.กำหนด	-	๔,๐๐๐,๐๐๐	๔,๐๐๐,๐๐๐	๔,๐๐๐,๐๐๐	-	๑. ระยะถนน ที่ดำเนินการ พัฒนา ๒. ระดับความ พึงพอใจของ ผู้ใช้บริการ	ประชาชนได้รับ ความสะดวกปลอดภัย ในการเดินทางและขนส่ง (ต.นครสวรรค์ออก ๖,๔๑๕ ครัวเรือน ต.กลางแดด ๑,๖๘๐ ครัวเรือน)	กองช่าง

ก. ยุทธศาสตร์ชาติ ๒๐ ปี : ยุทธศาสตร์ที่ ๒ ด้านการสร้างความสามารถในการแข่งขัน

ข. แผนพัฒนาเศรษฐกิจและสังคมแห่งชาติ ฉบับที่ ๑๓ : หมายความว่า ๕ ไทยเป็นประตูการค้าการลงทุนและยุทธศาสตร์ทางโลจิสติกส์ที่สำคัญของภูมิภาค และหมายความว่า ๘ ไทยมีพื้นที่และเมืองอัจฉริยะที่น่าอยู่ ปลอดภัย เติบโตได้อย่างยั่งยืน

ค. Sustainable Development Goals: SDGs : เป้าหมายที่ ๙ สร้างโครงสร้างพื้นฐานที่มีความทนทาน ส่งเสริมการพัฒนาอุตสาหกรรมที่ครอบคลุมและยั่งยืนและส่งเสริมนวัตกรรม

ง. ยุทธศาสตร์จังหวัดนครสวรรค์ : ประเด็นการพัฒนาก้าวที่ ๕ พัฒนาขีดความสามารถและเชื่อมโยงประตูการค้าการลงทุนโลจิสติกส์ ภาคบริการ ทั้งในประเทศและต่างประเทศภายใต้เศรษฐกิจยุคใหม่

จ. ยุทธศาสตร์การพัฒนาขององค์กรปกครองส่วนท้องถิ่นในเขตจังหวัดนครสวรรค์ : ยุทธศาสตร์ที่ ๒ พัฒนาโครงสร้างพื้นฐานที่มีคุณภาพ

๒. ยุทธศาสตร์การพัฒนาขององค์การบริหารส่วนจังหวัดนครสวรรค์ : การพัฒนาและสร้างโครงข่ายคมนาคมทางถนน

๒.๑ กลยุทธ์ : พัฒนาและสร้างโครงข่ายคมนาคมทางถนน

(๑) แผนงาน : อุตสาหกรรมและการโยธา

ที่	โครงการ	วัตถุประสงค์	เป้าหมาย (ผลผลิตของโครงการ)	งบประมาณ					ตัวชี้วัด (KPI)	ผลที่คาดว่าจะได้รับ	หน่วยงาน รับผิดชอบหลัก
				๒๕๖๖ (บาท)	๒๕๖๗ (บาท)	๒๕๖๘ (บาท)	๒๕๖๙ (บาท)	๒๕๗๐ (บาท)			
๓๔	ก่อสร้างถนนลาดยางผิวจราจร แอสฟัลต์ติกคอนกรีต หมู่ที่ ๕, ๗ ตำบลเขาดิน อำเภอเก้าเลี้ยว เชื่อมต่อ ตำบลหนองกระโดน อำเภอเมืองนครสวรรค์ จังหวัดนครสวรรค์ เริ่มต้น N ๑๕° ๕๐' ๓๒.๙๕" E ๑๐๐° ๐' ๖.๙๐" สิ้นสุด N ๑๕° ๔๙' ๕๘.๑๓" E ๙๙° ๕๘' ๔๓.๓๖" (ทบทวนแผนที่)	เพื่อให้ประชาชน ได้รับความสะดวก ในการเดินทาง และขนส่ง	ก่อสร้างถนนลาดยางผิวจราจร แอสฟัลต์ติกคอนกรีต ขนาดผิวจราจรกว้าง ๖.๐๐ เมตร หนาเฉลี่ย ๐.๐๔ เมตร ยาว ๓,๐๐๐ เมตร หรือมีพื้นที่ไม่น้อยกว่า ๑๘,๐๐๐ ตารางเมตร รายละเอียดตามแบบที่ อบจ.กำหนด	-	๗,๒๐๐,๐๐๐	-	-	-	๑. ระยะถนน ที่ดำเนินการ พัฒนา ๒. ระดับความ พึงพอใจของ ผู้ใช้บริการ	ประชาชนได้รับความ สะดวกปลอดภัย ในการเดินทางและขนส่ง (ต.เขาดิน ๑,๕๒๑ ครัวเรือน ต.หนองกระโดน ๓,๓๙๔ ครัวเรือน)	กองช่าง

ก. ยุทธศาสตร์ชาติ ๒๐ ปี : ยุทธศาสตร์ที่ ๒ ด้านการสร้างความสามารถในการแข่งขัน

ข. แผนพัฒนาเศรษฐกิจและสังคมแห่งชาติ ฉบับที่ ๑๓ : หมายความว่า ๕ ไทยเป็นประตูการค้าการลงทุนและยุทธศาสตร์ทางโลจิสติกส์ที่สำคัญของภูมิภาค และหมายความว่า ๘ ไทยมีพื้นที่และเมืองอัจฉริยะที่น่าอยู่ ปลอดภัย เติบโตได้อย่างยั่งยืน

ค. Sustainable Development Goals: SDGs : เป้าหมายที่ ๙ สร้างโครงสร้างพื้นฐานที่มีความทนทาน ส่งเสริมการพัฒนาอุตสาหกรรมที่ครอบคลุมและยั่งยืนและส่งเสริมนวัตกรรม

ง. ยุทธศาสตร์จังหวัดนครสวรรค์ : ประเด็นการพัฒนาด้านที่ ๕ พัฒนาขีดความสามารถและเชื่อมโยงประตูการค้าการลงทุนโลจิสติกส์ ภาคบริการ ทั้งในประเทศและต่างประเทศภายใต้เศรษฐกิจยุคใหม่

จ. ยุทธศาสตร์การพัฒนาขององค์กรปกครองส่วนท้องถิ่นในเขตจังหวัดนครสวรรค์ : ยุทธศาสตร์ที่ ๒ พัฒนาโครงสร้างพื้นฐานที่มีคุณภาพ

๒. ยุทธศาสตร์การพัฒนาขององค์การบริหารส่วนจังหวัดนครสวรรค์ : การพัฒนาและสร้างโครงข่ายคมนาคมทางถนน

๒.๑ กลยุทธ์ : พัฒนาและสร้างโครงข่ายคมนาคมทางถนน

(๑) แผนงาน : อุตสาหกรรมและการโยธา

ที่	โครงการ	วัตถุประสงค์	เป้าหมาย (ผลผลิตของโครงการ)	งบประมาณ					ตัวชี้วัด (KPI)	ผลที่คาดว่าจะได้รับ	หน่วยงาน รับผิดชอบหลัก
				๒๕๖๖ (บาท)	๒๕๖๗ (บาท)	๒๕๖๘ (บาท)	๒๕๖๙ (บาท)	๒๕๗๐ (บาท)			
๗๕	ก่อสร้างถนนคอนกรีตเสริมเหล็ก ทางหลวงท้องถิ่น นว.ถ. ๑-๐๐๐๑ บ้านสันพิงค์-บ้านแควใหญ่ ตำบลบึงเสนาท เชื่อมต่อ ตำบลแควใหญ่ อำเภอเมืองนครสวรรค์ จังหวัดนครสวรรค์	เพื่อให้ประชาชน ได้รับความสะดวก ในการเดินทาง และขนส่ง	ก่อสร้างถนนคอนกรีตเสริมเหล็ก ขนาดผิวจราจรกว้าง ๖.๐๐ เมตร หนา ๐.๒๐ เมตร ยาว ๓,๙๗๐ เมตร ไหล่ทางกว้างข้างละ ๑.๐๐ เมตร หรือมีพื้นที่ไม่น้อยกว่า ๓๑,๗๖๐ ตารางเมตร รายละเอียดตามแบบที่ อบจ.กำหนด	๖,๐๐๐,๐๐๐	๑๐,๐๐๐,๐๐๐	-	-	-	๑. ระยะถนน ที่ดำเนินการ พัฒนา ๒. ระดับความ พึงพอใจของ ผู้ใช้บริการ	ประชาชนได้รับความ สะดวกปลอดภัย ในการเดินทางและขนส่ง (ต.บึงเสนาท ๑,๘๐๘ ครัวเรือน ต.แควใหญ่ ๘๕๓ ครัวเรือน)	กองช่าง
	เริ่มต้น N ๑๕° ๔๔' ๓๗" E ๑๐๐° ๐๗' ๒๐" สิ้นสุด N ๑๕° ๔๓' ๔๖" E ๑๐๐° ๐๘' ๐๕"										
	(แก้ไข ครั้งที่ ๑/๒๕๖๕ น.๘ ถ.๗ , เปลี่ยนแปลง ครั้งที่ ๑/๒๕๖๕ น.๓ ถ.๒)										

ก. ยุทธศาสตร์ชาติ ๒๐ ปี : ยุทธศาสตร์ที่ ๒ ด้านการสร้างความสามารถในการแข่งขัน

ข. แผนพัฒนาเศรษฐกิจและสังคมแห่งชาติ ฉบับที่ ๑๓ : หมายความว่า ๕ ไทยเป็นประตูการค้าการลงทุนและยุทธศาสตร์ทางโลจิสติกส์ที่สำคัญของภูมิภาค และหมายความว่า ๘ ไทยมีพื้นที่และเมืองอัจฉริยะที่น่าอยู่ ปลอดภัย เติบโตได้อย่างยั่งยืน

ค. Sustainable Development Goals: SDGs : เป้าหมายที่ ๙ สร้างโครงสร้างพื้นฐานที่มีความทนทาน ส่งเสริมการพัฒนาอุตสาหกรรมที่ครอบคลุมและยั่งยืนและส่งเสริมนวัตกรรม

ง. ยุทธศาสตร์จังหวัดนครสวรรค์ : ประเด็นการพัฒนาด้านที่ ๕ พัฒนาขีดความสามารถและเชื่อมโยงประตูการค้าการลงทุนโลจิสติกส์ ภาคบริการ ทั้งในประเทศและต่างประเทศภายใต้เศรษฐกิจยุคใหม่

จ. ยุทธศาสตร์การพัฒนาขององค์กรปกครองส่วนท้องถิ่นในเขตจังหวัดนครสวรรค์ : ยุทธศาสตร์ที่ ๒ พัฒนาโครงสร้างพื้นฐานที่มีคุณภาพ

๒. ยุทธศาสตร์การพัฒนาขององค์การบริหารส่วนจังหวัดนครสวรรค์ : การพัฒนาและสร้างโครงข่ายคมนาคมทางถนน

๒.๑ กลยุทธ์ : พัฒนาและสร้างโครงข่ายคมนาคมทางถนน

(๑) แผนงาน : อุตสาหกรรมและการโยธา

ที่	โครงการ	วัตถุประสงค์	เป้าหมาย (ผลผลิตของโครงการ)	งบประมาณ					ตัวชี้วัด (KPI)	ผลที่คาดว่าจะได้รับ	หน่วยงาน รับผิดชอบหลัก
				๒๕๖๖ (บาท)	๒๕๖๗ (บาท)	๒๕๖๘ (บาท)	๒๕๖๙ (บาท)	๒๕๗๐ (บาท)			
๗๖	ปรับปรุงถนนลาดยางผิวทาง แอสฟัลต์ติกคอนกรีต ทางหลวงท้องถิ่น นว.ถ. ๑ - ๐๐๖๕ บ้านศาลเจ้าไก่ต่อ-บ้านปางสวรรค์ ตำบลลาดยาว อำเภอลาดยาว เชื่อมต่อ ตำบลปางสวรรค์ อำเภอชุมตาบง จังหวัดนครสวรรค์ เริ่มต้น N ๑๕° ๔๖' ๔๘.๑๐" E ๙๙° ๔๐' ๑๓.๕๒" สิ้นสุด N ๑๕° ๔๑' ๔๓.๓๔" E ๙๙° ๓๖' ๒๖.๖๕" (เปลี่ยนแปลง ครั้งที่ ๑/๒๕๖๕ น.๖ ล.๕)	เพื่อให้ประชาชน ได้รับความสะดวก ในการเดินทาง และขนส่ง	ปรับปรุงถนนลาดยางผิวทาง แอสฟัลต์ติกคอนกรีต ขนาดผิวจราจรกว้าง ๖.๐๐ เมตร หนาเฉลี่ย ๐.๐๔ เมตร ยาว ๑๒,๒๐๐ เมตร ไหล่ทางกว้างข้างละ ๑.๐๐ เมตร หรือมีพื้นที่ไม่น้อยกว่า ๙๗,๖๐๐ ตารางเมตร พร้อมติดตั้งระบบไฟฟ้าแสงสว่าง ริมทางสาธารณะ โดยดำเนินการ ติดตั้งเสาไฟถนนชนิดกิ่งเดี่ยว สูง ๙.๐๐ เมตร พร้อมโคมไฟถนน ขนาด ๒๕๐ วัตต์ จำนวนไม่น้อยกว่า ๑๗ ชุด รายละเอียดตามแบบที่ อบจ.กำหนด	๙,๖๐๐,๐๐๐	๑๐,๐๐๐,๐๐๐	๑๐,๐๐๐,๐๐๐	-	-	๑. ระยะถนน ที่ดำเนินการ พัฒนา ๒. ระดับความ พึงพอใจของ ผู้ใช้บริการ	ประชาชนได้รับความ สะดวกปลอดภัย ในการเดินทางและขนส่ง (ต.ลาดยาว ๓,๙๘๐ ครัวเรือน ต.ปางสวรรค์ ๒,๔๕๒ ครัวเรือน)	กองช่าง

ก. ยุทธศาสตร์ชาติ ๒๐ ปี : ยุทธศาสตร์ที่ ๒ ด้านการสร้างความสามารถในการแข่งขัน

ข. แผนพัฒนาเศรษฐกิจและสังคมแห่งชาติ ฉบับที่ ๑๓ : หมายความว่า ๕ ไทยเป็นประตูการค้าการลงทุนและยุทธศาสตร์ทางโลจิสติกส์ที่สำคัญของภูมิภาค และหมายความว่า ๘ ไทยมีพื้นที่และเมืองอัจฉริยะที่น่าอยู่ ปลอดภัย เติบโตได้อย่างยั่งยืน

ค. Sustainable Development Goals: SDGs : เป้าหมายที่ ๙ สร้างโครงสร้างพื้นฐานที่มีความทนทาน ส่งเสริมการพัฒนาอุตสาหกรรมที่ครอบคลุมและยั่งยืนและส่งเสริมนวัตกรรม

ง. ยุทธศาสตร์จังหวัดนครสวรรค์ : ประเด็นการพัฒนาด้านที่ ๕ พัฒนาขีดความสามารถและเชื่อมโยงประตูการค้าการลงทุนโลจิสติกส์ ภาคบริการ ทั้งในประเทศและต่างประเทศภายใต้เศรษฐกิจยุคใหม่

จ. ยุทธศาสตร์การพัฒนาขององค์กรปกครองส่วนท้องถิ่นในเขตจังหวัดนครสวรรค์ : ยุทธศาสตร์ที่ ๒ พัฒนาโครงสร้างพื้นฐานที่มีคุณภาพ

๒. ยุทธศาสตร์การพัฒนาขององค์การบริหารส่วนจังหวัดนครสวรรค์ : การพัฒนาและสร้างโครงข่ายคมนาคมทางถนน

๒.๑ กลยุทธ์ : พัฒนาและสร้างโครงข่ายคมนาคมทางถนน

(๑) แผนงาน : อุตสาหกรรมและการโยธา

ที่	โครงการ	วัตถุประสงค์	เป้าหมาย (ผลผลิตของโครงการ)	งบประมาณ					ตัวชี้วัด (KPI)	ผลที่คาดว่าจะได้รับ	หน่วยงาน รับผิดชอบหลัก
				๒๕๖๖ (บาท)	๒๕๖๗ (บาท)	๒๕๖๘ (บาท)	๒๕๖๙ (บาท)	๒๕๗๐ (บาท)			
๗๗	ก่อสร้างถนนคอนกรีตเสริมเหล็ก ทางหลวงท้องถิ่น นว.ถ. ๑ - ๐๐๒๒ บ้านทุ่งแม่ น้ำน้อย-บ้านห้วยน้ำหอม ตำบลลาดยาว เชื่อมต่อ ตำบลห้วยน้ำหอม อำเภอลาดยาว จังหวัดนครสวรรค์ เริ่มต้น N ๑๕° ๔๖' ๗.๗๙" E ๙๙° ๔๓' ๑๙.๒๖" สิ้นสุด N ๑๕° ๔๒' ๑๓.๗๙" E ๙๙° ๔๒' ๑๓.๓๒" (แก้ไข ครั้งที่ ๑/๒๕๖๕ น.๙ ล.๘)	เพื่อให้ประชาชน ได้รับความสะดวก ในการเดินทาง และขนส่ง	ก่อสร้างถนนคอนกรีตเสริมเหล็ก ขนาดผิวจราจรกว้าง ๖.๐๐ เมตร หนา ๐.๑๕ เมตร ยาว ๗,๒๕๐ เมตร ไหล่ทางกว้างข้างละ ๐.๕๐ - ๑.๐๐ เมตร หรือมีพื้นที่ไม่น้อยกว่า ๕๘,๐๐๐ ตารางเมตร รายละเอียดตามแบบที่ อบจ.กำหนด	๘,๕๐๐,๐๐๐	๑๐,๐๐๐,๐๐๐	๑๐,๐๐๐,๐๐๐	-	-	๑. ระยะถนน ที่ดำเนินการ พัฒนา ๒. ระดับความ พึงพอใจของ ผู้ใช้บริการ	ประชาชนได้รับความ สะดวกปลอดภัย ในการเดินทางและขนส่ง (ต.ลาดยาว ๓,๙๘๐ ครัวเรือน ต.ห้วยน้ำหอม ๒,๒๖๑ ครัวเรือน)	กองช่าง

ก. ยุทธศาสตร์ชาติ ๒๐ ปี : ยุทธศาสตร์ที่ ๒ ด้านการสร้างความสามารถในการแข่งขัน

ข. แผนพัฒนาเศรษฐกิจและสังคมแห่งชาติ ฉบับที่ ๑๓ : หมายความว่า ๕ ไทยเป็นประตูการค้าการลงทุนและยุทธศาสตร์ทางโลจิสติกส์ที่สำคัญของภูมิภาค และหมายความว่า ๘ ไทยมีพื้นที่และเมืองอัจฉริยะที่น่าอยู่ ปลอดภัย เติบโตได้อย่างยั่งยืน

ค. Sustainable Development Goals: SDGs : เป้าหมายที่ ๙ สร้างโครงสร้างพื้นฐานที่มีความทนทาน ส่งเสริมการพัฒนาอุตสาหกรรมที่ครอบคลุมและยั่งยืนและส่งเสริมนวัตกรรม

ง. ยุทธศาสตร์จังหวัดนครสวรรค์ : ประเด็นการพัฒนาก้าวที่ ๕ พัฒนาขีดความสามารถและเชื่อมโยงประตูการค้าการลงทุนโลจิสติกส์ ภาคบริการ ทั้งในประเทศและต่างประเทศภายใต้เศรษฐกิจยุคใหม่

จ. ยุทธศาสตร์การพัฒนาขององค์กรปกครองส่วนท้องถิ่นในเขตจังหวัดนครสวรรค์ : ยุทธศาสตร์ที่ ๒ พัฒนาโครงสร้างพื้นฐานที่มีคุณภาพ

๒. ยุทธศาสตร์การพัฒนาขององค์การบริหารส่วนจังหวัดนครสวรรค์ : การพัฒนาและสร้างโครงข่ายคมนาคมทางถนน

๒.๑ กลยุทธ์ : พัฒนาและสร้างโครงข่ายคมนาคมทางถนน

(๑) แผนงาน : อุตสาหกรรมและการโยธา

ที่	โครงการ	วัตถุประสงค์	เป้าหมาย (ผลผลิตของโครงการ)	งบประมาณ					ตัวชี้วัด (KPI)	ผลที่คาดว่าจะได้รับ	หน่วยงาน รับผิดชอบหลัก
				๒๕๖๖ (บาท)	๒๕๖๗ (บาท)	๒๕๖๘ (บาท)	๒๕๖๙ (บาท)	๒๕๗๐ (บาท)			
๗๘	ปรับปรุงถนนคอนกรีตเสริมเหล็ก ทางหลวงท้องถิ่น นว.ถ. ๑-๐๐๓๘ แยก ทล.๒๒๕ - บ้านห้วยวารีใต้ ตำบลห้วยถั่วเหนือ เชื่อมต่อ ตำบลธารทหาร อำเภอหนองบัว จังหวัดนครสวรรค์	เพื่อให้ประชาชน ได้รับความสะดวก ในการเดินทาง และขนส่ง	ปรับปรุงถนนคอนกรีตเสริมเหล็ก ขนาดผิวจราจรกว้าง ๖.๐๐ เมตร หนา ๐.๑๕ เมตร ยาว ๙๐๐ เมตร หรือมีพื้นที่ไม่น้อยกว่า ๔,๒๐๐ ตารางเมตร พร้อมติดตั้งไฟฟ้าสาธารณะ และดาดคอนกรีต รายละเอียดตามแบบที่ อบจ.กำหนด	-	๑๐,๐๐๐,๐๐๐	๕,๐๐๐,๐๐๐	-	-	๑. ระยะถนน ที่ดำเนินการ พัฒนา ๒. ระดับความ พึงพอใจของ ผู้ใช้บริการ	ประชาชนได้รับความ สะดวกปลอดภัย ในการเดินทางและขนส่ง (ต.ห้วยถั่วเหนือ ๑,๓๓๖ ครัวเรือน ต.ธารทหาร ๒,๘๔๙ ครัวเรือน)	กองช่าง
	เริ่มต้น N ๑๕° ๕๒' ๑๔.๖๐" E ๑๐๐° ๓๐' ๑๓.๒๓" สิ้นสุด N ๑๕° ๔๙' ๒๑.๘๐" E ๑๐๐° ๒๙' ๕๖.๐๖"										

ก. ยุทธศาสตร์ชาติ ๒๐ ปี : ยุทธศาสตร์ที่ ๒ ด้านการสร้างความสามารถในการแข่งขัน

ข. แผนพัฒนาเศรษฐกิจและสังคมแห่งชาติ ฉบับที่ ๑๓ : หมายความว่า ๕ ไทยเป็นประตูการค้าการลงทุนและยุทธศาสตร์ทางโลจิสติกส์ที่สำคัญของภูมิภาค และหมายความว่า ๘ ไทยมีพื้นที่และเมืองอัจฉริยะที่น่าอยู่ ปลอดภัย เติบโตได้อย่างยั่งยืน

ค. Sustainable Development Goals: SDGs : เป้าหมายที่ ๙ สร้างโครงสร้างพื้นฐานที่มีความทนทาน ส่งเสริมการพัฒนาอุตสาหกรรมที่ครอบคลุมและยั่งยืนและส่งเสริมนวัตกรรม

ง. ยุทธศาสตร์จังหวัดนครสวรรค์ : ประเด็นการพัฒนาด้านที่ ๕ พัฒนาขีดความสามารถและเชื่อมโยงประตูการค้าการลงทุนโลจิสติกส์ ภาคบริการ ทั้งในประเทศและต่างประเทศภายใต้เศรษฐกิจยุคใหม่

จ. ยุทธศาสตร์การพัฒนาขององค์กรปกครองส่วนท้องถิ่นในเขตจังหวัดนครสวรรค์ : ยุทธศาสตร์ที่ ๒ พัฒนาโครงสร้างพื้นฐานที่มีคุณภาพ

๒. ยุทธศาสตร์การพัฒนาขององค์การบริหารส่วนจังหวัดนครสวรรค์ : การพัฒนาและสร้างโครงข่ายคมนาคมทางถนน

๒.๑ กลยุทธ์ : พัฒนาและสร้างโครงข่ายคมนาคมทางถนน

(๑) แผนงาน : อุตสาหกรรมและการโยธา

ที่	โครงการ	วัตถุประสงค์	เป้าหมาย (ผลผลิตของโครงการ)	งบประมาณ					ตัวชี้วัด (KPI)	ผลที่คาดว่าจะได้รับ	หน่วยงาน รับผิดชอบหลัก
				๒๕๖๖ (บาท)	๒๕๖๗ (บาท)	๒๕๖๘ (บาท)	๒๕๖๙ (บาท)	๒๕๗๐ (บาท)			
๗๙	ก่อสร้างถนนคอนกรีตเสริมเหล็ก ทางหลวงท้องถิ่น นว.ถ. ๑-๐๐๓๙ บ้านห้วยถั่วใต้ - บ้านไผ่ขาด ตำบลห้วยถั่วใต้ เชื่อมต่อ ตำบลห้วยใหญ่ อำเภอหนองบัว จังหวัดนครสวรรค์ เริ่มต้น N ๑๕° ๕๐' ๑๘.๔๖" E ๑๐๐° ๒๘' ๖.๐๒" สิ้นสุด N ๑๕° ๕๒' ๓๗.๙๒" E ๑๐๐° ๒๕' ๓.๗๗"	เพื่อให้ประชาชน ได้รับความสะดวก ในการเดินทาง และขนส่ง	ก่อสร้างถนนคอนกรีตเสริมเหล็ก ขนาดผิวจราจรกว้าง ๖.๐๐ เมตร หนา ๐.๑๕ เมตร ยาว ๙,๐๐๐ เมตร หรือมีพื้นที่ไม่น้อยกว่า ๕๔,๐๐๐ ตารางเมตร พร้อมติดตั้งไฟฟ้าสาธารณะ รายละเอียดตามแบบที่ อบจ.กำหนด	-	๑๐,๐๐๐,๐๐๐	๑๐,๐๐๐,๐๐๐	๑๐,๐๐๐,๐๐๐	๑๖,๗๐๐,๐๐๐	๑. ระยะถนน ที่ดำเนินการ พัฒนา ๒. ระดับความ พึงพอใจของ ผู้ใช้บริการ	ประชาชนได้รับความ สะดวกปลอดภัย ในการเดินทางและขนส่ง (ต.ห้วยถั่วใต้ ๗๓๗ คริวเรือน ต.ห้วยใหญ่ ๑,๐๐๙ คริวเรือน)	กองช่าง

ก. ยุทธศาสตร์ชาติ ๒๐ ปี : ยุทธศาสตร์ที่ ๒ ด้านการสร้างความสามารถในการแข่งขัน

ข. แผนพัฒนาเศรษฐกิจและสังคมแห่งชาติ ฉบับที่ ๑๓ : หมายความว่า ๕ ไทยเป็นประตูการค้าการลงทุนและยุทธศาสตร์ทางโลจิสติกส์ที่สำคัญของภูมิภาค และหมายความว่า ๘ ไทยมีพื้นที่และเมืองอัจฉริยะที่น่าอยู่ ปลอดภัย เติบโตได้อย่างยั่งยืน

ค. Sustainable Development Goals: SDGs : เป้าหมายที่ ๙ สร้างโครงสร้างพื้นฐานที่มีความทนทาน ส่งเสริมการพัฒนาอุตสาหกรรมที่ครอบคลุมและยั่งยืนและส่งเสริมนวัตกรรม

ง. ยุทธศาสตร์จังหวัดนครสวรรค์ : ประเด็นการพัฒนาที่ ๕ พัฒนาขีดความสามารถและเชื่อมโยงประตูการค้าการลงทุนโลจิสติกส์ ภาคบริการ ทั้งในประเทศและต่างประเทศภายใต้เศรษฐกิจยุคใหม่

จ. ยุทธศาสตร์การพัฒนาขององค์กรปกครองส่วนท้องถิ่นในเขตจังหวัดนครสวรรค์ : ยุทธศาสตร์ที่ ๒ พัฒนาโครงสร้างพื้นฐานที่มีคุณภาพ

๒. ยุทธศาสตร์การพัฒนาขององค์การบริหารส่วนจังหวัดนครสวรรค์ : การพัฒนาและสร้างโครงข่ายคมนาคมทางถนน

๒.๑ กลยุทธ์ : พัฒนาและสร้างโครงข่ายคมนาคมทางถนน

(๑) แผนงาน : อุตสาหกรรมและการโยธา

ที่	โครงการ	วัตถุประสงค์	เป้าหมาย (ผลผลิตของโครงการ)	งบประมาณ					ตัวชี้วัด (KPI)	ผลที่คาดว่าจะได้รับ	หน่วยงาน รับผิดชอบหลัก
				๒๕๖๖ (บาท)	๒๕๖๗ (บาท)	๒๕๖๘ (บาท)	๒๕๖๙ (บาท)	๒๕๗๐ (บาท)			
๘๐	ก่อสร้างถนนคอนกรีตเสริมเหล็ก ทางหลวงท้องถิ่น นว.ถ. ๑-๐๑๐๗ บ้านปากดง - บ้านอุดมพัฒนา ตำบลทุ่งทอง เชื่อมต่อ ตำบลวังบ่อ อำเภอหนองบัว จังหวัดนครสวรรค์ เริ่มต้น N ๑๕° ๕๔' ๓๗.๘๙" E ๑๐๐° ๔๐' ๔๓.๗๔" สิ้นสุด N ๑๕° ๕๒' ๑.๐๗" E ๑๐๐° ๔๕' ๘.๑๔"	เพื่อให้ประชาชน ได้รับความสะดวก ในการเดินทาง และขนส่ง	ก่อสร้างถนนคอนกรีตเสริมเหล็ก ขนาดผิวจราจรกว้าง ๖.๐๐ เมตร หนา ๐.๑๕ เมตร ยาว ๖,๐๐๐ เมตร ไหล่ทางกว้างข้างละ ๐.๕๐ เมตร หรือมีพื้นที่ไม่น้อยกว่า ๔๒,๐๐๐ ตารางเมตร พร้อมติดตั้งไฟฟ้าสาธารณะ รายละเอียดตามแบบที่ อบจ.กำหนด	-	๑๐,๐๐๐,๐๐๐	๑๐,๐๐๐,๐๐๐	๑๐,๐๐๐,๐๐๐	๑๒,๐๐๐,๐๐๐	๑. ระยะถนน ที่ดำเนินการ พัฒนา ๒. ระดับความ พึงพอใจของ ผู้ใช้บริการ	ประชาชนได้รับความ สะดวกปลอดภัย ในการเดินทางและขนส่ง (ต.ทุ่งทอง ๔,๐๖๖ คันวีเรือน ต.วังบ่อ ๔,๐๐๘ คันวีเรือน)	กองช่าง

ก. ยุทธศาสตร์ชาติ ๒๐ ปี : ยุทธศาสตร์ที่ ๒ ด้านการสร้างความสามารถในการแข่งขัน

ข. แผนพัฒนาเศรษฐกิจและสังคมแห่งชาติ ฉบับที่ ๑๓ : หมายความว่า ๕ ไทยเป็นประตูการค้าการลงทุนและยุทธศาสตร์ทางโลจิสติกส์ที่สำคัญของภูมิภาค และหมายความว่า ๘ ไทยมีพื้นที่และเมืองอัจฉริยะที่น่าอยู่ ปลอดภัย เติบโตได้อย่างยั่งยืน

ค. Sustainable Development Goals: SDGs : เป้าหมายที่ ๙ สร้างโครงสร้างพื้นฐานที่มีความทนทาน ส่งเสริมการพัฒนาอุตสาหกรรมที่ครอบคลุมและยั่งยืนและส่งเสริมนวัตกรรม

ง. ยุทธศาสตร์จังหวัดนครสวรรค์ : ประเด็นการพัฒนาก้าวที่ ๕ พัฒนาขีดความสามารถและเชื่อมโยงประตูการค้าการลงทุนโลจิสติกส์ ภาคบริการ ทั้งในประเทศและต่างประเทศภายใต้เศรษฐกิจยุคใหม่

จ. ยุทธศาสตร์การพัฒนาขององค์กรปกครองส่วนท้องถิ่นในเขตจังหวัดนครสวรรค์ : ยุทธศาสตร์ที่ ๒ พัฒนาโครงสร้างพื้นฐานที่มีคุณภาพ

๒. ยุทธศาสตร์การพัฒนาขององค์การบริหารส่วนจังหวัดนครสวรรค์ : การพัฒนาและสร้างโครงข่ายคมนาคมทางถนน

๒.๑ กลยุทธ์ : พัฒนาและสร้างโครงข่ายคมนาคมทางถนน

(๑) แผนงาน : อุตสาหกรรมและการโยธา

ที่	โครงการ	วัตถุประสงค์	เป้าหมาย (ผลผลิตของโครงการ)	งบประมาณ					ตัวชี้วัด (KPI)	ผลที่คาดว่าจะได้รับ	หน่วยงาน รับผิดชอบหลัก
				๒๕๖๖ (บาท)	๒๕๖๗ (บาท)	๒๕๖๘ (บาท)	๒๕๖๙ (บาท)	๒๕๗๐ (บาท)			
๘๑	ปรับปรุงถนนลาดยางผิวทางแอสฟัลต์ติกคอนกรีตทางหลวงท้องถิ่น นว.ถ. ๑-๐๐๒๐ บ้านเขาหินกลิ้ง - บ้านเขารธรรมบพ ตำบลวังน้ำลัด เชื่อมต่อ ตำบลไพศาล อำเภไพศาล จังหวัดนครสวรรค์	เพื่อให้ประชาชนได้รับความสะดวกในการเดินทางและขนส่ง	ปรับปรุงถนนลาดยางผิวทางแอสฟัลต์ติกคอนกรีต ขนาดผิวจราจรกว้าง ๖.๐๐ เมตร หนาเฉลี่ย ๐.๐๔ เมตร ยาว ๘,๗๘๐ เมตร ไหล่ทางกว้างข้างละ ๐.๐๐ - ๑.๐๐ เมตร หรือมีพื้นที่ไม่น้อยกว่า ๖๑,๔๖๐ ตารางเมตร รายละเอียดตามแบบที่ อบจ.กำหนด	-	๑๐,๐๐๐,๐๐๐	๑๐,๓๐๐,๐๐๐	-	-	๑. ระยะถนนที่ดำเนินการพัฒนา ๒. ระดับความพึงพอใจของผู้ใช้บริการ	ประชาชนได้รับความสะดวกปลอดภัยในการเดินทางและขนส่ง (ต.วังน้ำลัด ๓,๐๑๑ คันวีเรือน ต.ไพศาล ๑,๖๗๑ คันวีเรือน)	กองช่าง
	เริ่มต้น N ๑๕° ๔๐' ๒๐.๙๓" E ๑๐๐° ๓๘' ๔๓.๖๘" สิ้นสุด N ๑๕° ๓๙' ๔๕.๗๒" E ๑๐๐° ๔๓' ๐.๒๕"										

ก. ยุทธศาสตร์ชาติ ๒๐ ปี : ยุทธศาสตร์ที่ ๒ ด้านการสร้างความสามารถในการแข่งขัน

ข. แผนพัฒนาเศรษฐกิจและสังคมแห่งชาติ ฉบับที่ ๑๓ : หมายความว่า ๕ ไทยเป็นประตูการค้าการลงทุนและยุทธศาสตร์ทางโลจิสติกส์ที่สำคัญของภูมิภาค และหมายความว่า ๘ ไทยมีพื้นที่และเมืองอัจฉริยะที่น่าอยู่ ปลอดภัย เติบโตได้อย่างยั่งยืน

ค. Sustainable Development Goals: SDGs : เป้าหมายที่ ๙ สร้างโครงสร้างพื้นฐานที่มีความทนทาน ส่งเสริมการพัฒนาอุตสาหกรรมที่ครอบคลุมและยั่งยืนและส่งเสริมนวัตกรรม

ง. ยุทธศาสตร์จังหวัดนครสวรรค์ : ประเด็นการพัฒนาค่าที่ ๕ พัฒนาขีดความสามารถและเชื่อมโยงประตูการค้าการลงทุนโลจิสติกส์ ภาคบริการ ทั้งในประเทศและต่างประเทศภายใต้เศรษฐกิจยุคใหม่

จ. ยุทธศาสตร์การพัฒนาขององค์กรปกครองส่วนท้องถิ่นในเขตจังหวัดนครสวรรค์ : ยุทธศาสตร์ที่ ๒ พัฒนาโครงสร้างพื้นฐานที่มีคุณภาพ

๒. ยุทธศาสตร์การพัฒนาขององค์การบริหารส่วนจังหวัดนครสวรรค์ : การพัฒนาและสร้างโครงข่ายคมนาคมทางถนน

๒.๑ กลยุทธ์ : พัฒนาและสร้างโครงข่ายคมนาคมทางถนน

(๑) แผนงาน : อุตสาหกรรมและการโยธา

ที่	โครงการ	วัตถุประสงค์	เป้าหมาย (ผลผลิตของโครงการ)	งบประมาณ					ตัวชี้วัด (KPI)	ผลที่คาดว่าจะได้รับ	หน่วยงาน รับผิดชอบหลัก
				๒๕๖๖ (บาท)	๒๕๖๗ (บาท)	๒๕๖๘ (บาท)	๒๕๖๙ (บาท)	๒๕๗๐ (บาท)			
๘๒	ปรับปรุงถนนลาดยางผิวทางแอสฟัลต์ติกคอนกรีตทางหลวงท้องถิ่น นว.ถ. ๑-๐๐๔๕ บ้านเขาดิน - บ้านโคกเตือ ตำบลวังน้ำลึก เชื่อมต่อบ้านโคกเตือ อำเภอไพศาลี จังหวัดนครสวรรค์	เพื่อให้ประชาชนได้รับความสะดวกในการเดินทางและขนส่ง	ปรับปรุงถนนลาดยางผิวทางแอสฟัลต์ติกคอนกรีต ขนาดผิวจราจรกว้าง ๖.๐๐ เมตร หนาเฉลี่ย ๐.๐๔ เมตร ยาว ๒๐,๘๐๐ เมตร ไหล่ทางกว้างข้างละ ๐.๐๐ - ๑.๐๐ เมตร หรือมีพื้นที่ไม่น้อยกว่า ๑๔๕,๖๐๐ ตารางเมตร รายละเอียดตามแบบที่ อบจ.กำหนด	-	๑๐,๐๐๐,๐๐๐	๑๐,๐๐๐,๐๐๐	๑๐,๐๐๐,๐๐๐	๑๘,๑๐๐,๐๐๐	๑. ระยะถนนที่ดำเนินการพัฒนา ๒. ระดับความพึงพอใจของผู้ใช้บริการ	ประชาชนได้รับความสะดวกปลอดภัยในการเดินทางและขนส่ง (ต.วังน้ำลึก ๓,๐๑๑ ครัวเรือน ต.โคกเตือ ๑,๓๓๒ ครัวเรือน)	กองช่าง
	เริ่มต้น N ๑๕° ๔๓' ๔๒.๙๒"										
	E ๑๐๐° ๔๔' ๗.๒๑"										
	สิ้นสุด N ๑๕° ๓๖' ๓๐.๑๓"										
	E ๑๐๐° ๓๘' ๒๑.๘๐"										

ก. ยุทธศาสตร์ชาติ ๒๐ ปี : ยุทธศาสตร์ที่ ๒ ด้านการสร้างความสามารถในการแข่งขัน

ข. แผนพัฒนาเศรษฐกิจและสังคมแห่งชาติ ฉบับที่ ๑๓ : หมายความว่า ๕ ไทยเป็นประตูการค้าการลงทุนและยุทธศาสตร์ทางโลจิสติกส์ที่สำคัญของภูมิภาค และหมายความว่า ๘ ไทยมีพื้นที่และเมืองอัจฉริยะที่น่าอยู่ ปลอดภัย เติบโตได้อย่างยั่งยืน

ค. Sustainable Development Goals: SDGs : เป้าหมายที่ ๙ สร้างโครงสร้างพื้นฐานที่มีความทนทาน ส่งเสริมการพัฒนาอุตสาหกรรมที่ครอบคลุมและยั่งยืนและส่งเสริมนวัตกรรม

ง. ยุทธศาสตร์จังหวัดนครสวรรค์ : ประเด็นการพัฒนาด้านที่ ๕ พัฒนาขีดความสามารถและเชื่อมโยงประตูการค้าการลงทุนโลจิสติกส์ ภาคบริการ ทั้งในประเทศและต่างประเทศภายใต้เศรษฐกิจยุคใหม่

จ. ยุทธศาสตร์การพัฒนาขององค์กรปกครองส่วนท้องถิ่นในเขตจังหวัดนครสวรรค์ : ยุทธศาสตร์ที่ ๒ พัฒนาโครงสร้างพื้นฐานที่มีคุณภาพ

๒. ยุทธศาสตร์การพัฒนาขององค์การบริหารส่วนจังหวัดนครสวรรค์ : การพัฒนาและสร้างโครงข่ายคมนาคมทางถนน

๒.๑ กลยุทธ์ : พัฒนาและสร้างโครงข่ายคมนาคมทางถนน

(๑) แผนงาน : อุตสาหกรรมและการโยธา

ที่	โครงการ	วัตถุประสงค์	เป้าหมาย (ผลผลิตของโครงการ)	งบประมาณ					ตัวชี้วัด (KPI)	ผลที่คาดว่าจะได้รับ	หน่วยงาน รับผิดชอบหลัก
				๒๕๖๖ (บาท)	๒๕๖๗ (บาท)	๒๕๖๘ (บาท)	๒๕๖๙ (บาท)	๒๕๗๐ (บาท)			
๘๓	ปรับปรุงถนนลาดยาง ผิวทางแอสฟัลต์ติกคอนกรีต ทางหลวงท้องถิ่น นว.ถ. ๑-๑๐๓ บ้านเขาไม้เคน - บ้านเขาบ่อพลับ ตำบลท่าน้ำอ้อย เชื่อมต่อ ตำบลม่วงหัก อำเภอพยุหะคีรี จังหวัดนครสวรรค์	เพื่อให้ประชาชน ได้รับความสะดวก ในการเดินทาง และขนส่ง	ปรับปรุงถนนลาดยางผิวทาง แอสฟัลต์ติกคอนกรีต ขนาดผิวจราจรกว้าง ๖.๐๐ เมตร หนาเฉลี่ย ๐.๐๔ เมตร ยาว ๔,๗๐๐ เมตร หรือมีพื้นที่ไม่น้อยกว่า ๒๘,๒๐๐ ตารางเมตร รายละเอียดตามแบบที่ อบจ.กำหนด	-	-	๑๑,๓๐๐,๐๐๐	-	-	๑. ระยะถนน ที่ดำเนินการ พัฒนา ๒. ระดับความ พึงพอใจของ ผู้ใช้บริการ	ประชาชนได้รับความ สะดวกปลอดภัย ในการเดินทางและขนส่ง (ต.ท่าน้ำอ้อย ๑,๕๗๐ ครัวเรือน ต.ม่วงหัก ๑,๑๖๗ ครัวเรือน)	กองช่าง
	เริ่มต้น N ๑๕° ๒๔' ๓๕.๗๐"										
	E ๑๐๐° ๙' ๒๐.๒๐"										
	สิ้นสุด N ๑๕° ๒๓' ๑๐.๘๒"										
	E ๑๐๐° ๑๒' ๓๗.๑๓"										

ก. ยุทธศาสตร์ชาติ ๒๐ ปี : ยุทธศาสตร์ที่ ๒ ด้านการสร้างความสามารถในการแข่งขัน

ข. แผนพัฒนาเศรษฐกิจและสังคมแห่งชาติ ฉบับที่ ๑๓ : หมายความว่า ๕ ไทยเป็นประตูการค้าการลงทุนและยุทธศาสตร์ทางโลจิสติกส์ที่สำคัญของภูมิภาค และหมายความว่า ๘ ไทยมีพื้นที่และเมืองอัจฉริยะที่น่าอยู่ ปลอดภัย เติบโตได้อย่างยั่งยืน

ค. Sustainable Development Goals: SDGs : เป้าหมายที่ ๙ สร้างโครงสร้างพื้นฐานที่มีความทนทาน ส่งเสริมการพัฒนาอุตสาหกรรมที่ครอบคลุมและยั่งยืนและส่งเสริมนวัตกรรม

ง. ยุทธศาสตร์จังหวัดนครสวรรค์ : ประเด็นการพัฒนาก้าวที่ ๕ พัฒนาขีดความสามารถและเชื่อมโยงประตูการค้าการลงทุนโลจิสติกส์ ภาคบริการ ทั้งในประเทศและต่างประเทศภายใต้เศรษฐกิจยุคใหม่

จ. ยุทธศาสตร์การพัฒนาขององค์กรปกครองส่วนท้องถิ่นในเขตจังหวัดนครสวรรค์ : ยุทธศาสตร์ที่ ๒ พัฒนาโครงสร้างพื้นฐานที่มีคุณภาพ

๒. ยุทธศาสตร์การพัฒนาขององค์การบริหารส่วนจังหวัดนครสวรรค์ : การพัฒนาและสร้างโครงข่ายคมนาคมทางถนน

๒.๑ กลยุทธ์ : พัฒนาและสร้างโครงข่ายคมนาคมทางถนน

(๑) แผนงาน : อุตสาหกรรมและการโยธา

ที่	โครงการ	วัตถุประสงค์	เป้าหมาย (ผลผลิตของโครงการ)	งบประมาณ					ตัวชี้วัด (KPI)	ผลที่คาดว่าจะได้รับ	หน่วยงาน รับผิดชอบหลัก
				๒๕๖๖ (บาท)	๒๕๖๗ (บาท)	๒๕๖๘ (บาท)	๒๕๖๙ (บาท)	๒๕๗๐ (บาท)			
๘๔	ก่อสร้างถนนคอนกรีตเสริมเหล็ก ทางหลวงท้องถิ่น นว.ถ. ๑ - ๐๐๖๔ บ้านลาดยาว - บ้านวังยาง ตำบลลาดยาว อำเภอลาดยาว จังหวัดนครสวรรค์	เพื่อให้ประชาชน ได้รับความสะดวก ในการเดินทาง และขนส่ง	ก่อสร้างถนนคอนกรีตเสริมเหล็ก ขนาดผิวจราจรกว้าง ๖.๐๐ เมตร หนา ๐.๑๕ เมตร ยาว ๕,๗๐๐ เมตร ไหล่ทางกว้างข้างละ ๐.๕๐ - ๑.๐๐ เมตร หรือมีพื้นที่ไม่น้อยกว่า ๔๕,๖๐๐ ตารางเมตร รายละเอียดตามแบบที่ อบจ.กำหนด	-	-	๑๐,๐๐๐,๐๐๐	๑๐,๐๐๐,๐๐๐	๔,๙๐๐,๐๐๐	๑. ระยะถนน ที่ดำเนินการ พัฒนา ๒. ระดับความ พึงพอใจของ ผู้ใช้บริการ	ประชาชนได้รับความ สะดวกปลอดภัย ในการเดินทางและขนส่ง (ต.ลาดยาว ๓,๙๘๐ ครัวเรือน)	กองช่าง
	เริ่มต้น N ๑๕° ๔๔' ๓๗.๑๓"										
	E ๙๙° ๔๖' ๕๗.๙๕"										
	สิ้นสุด N ๑๕° ๔๔' ๒๗.๒๔"										
	E ๙๙° ๔๓' ๗.๖๗"										

ก. ยุทธศาสตร์ชาติ ๒๐ ปี : ยุทธศาสตร์ที่ ๒ ด้านการสร้างความสามารถในการแข่งขัน

ข. แผนพัฒนาเศรษฐกิจและสังคมแห่งชาติ ฉบับที่ ๑๓ : หมายความว่า ๕ ไทยเป็นประตูการค้าการลงทุนและยุทธศาสตร์ทางโลจิสติกส์ที่สำคัญของภูมิภาค และหมายความว่า ๘ ไทยมีพื้นที่และเมืองอัจฉริยะที่น่าอยู่ ปลอดภัย เติบโตได้อย่างยั่งยืน

ค. Sustainable Development Goals: SDGs : เป้าหมายที่ ๙ สร้างโครงสร้างพื้นฐานที่มีความทนทาน ส่งเสริมการพัฒนาอุตสาหกรรมที่ครอบคลุมและยั่งยืนและส่งเสริมนวัตกรรม

ง. ยุทธศาสตร์จังหวัดนครสวรรค์ : ประเด็นการพัฒนาด้านที่ ๕ พัฒนาขีดความสามารถและเชื่อมโยงประตูการค้าการลงทุนโลจิสติกส์ ภาคบริการ ทั้งในประเทศและต่างประเทศภายใต้เศรษฐกิจยุคใหม่

จ. ยุทธศาสตร์การพัฒนาขององค์กรปกครองส่วนท้องถิ่นในเขตจังหวัดนครสวรรค์ : ยุทธศาสตร์ที่ ๒ พัฒนาโครงสร้างพื้นฐานที่มีคุณภาพ

๒. ยุทธศาสตร์การพัฒนาขององค์การบริหารส่วนจังหวัดนครสวรรค์ : การพัฒนาและสร้างโครงข่ายคมนาคมทางถนน

๒.๑ กลยุทธ์ : พัฒนาและสร้างโครงข่ายคมนาคมทางถนน

(๑) แผนงาน : อุตสาหกรรมและการโยธา

ที่	โครงการ	วัตถุประสงค์	เป้าหมาย (ผลผลิตของโครงการ)	งบประมาณ					ตัวชี้วัด (KPI)	ผลที่คาดว่าจะได้รับ	หน่วยงาน รับผิดชอบหลัก
				๒๕๖๖ (บาท)	๒๕๖๗ (บาท)	๒๕๖๘ (บาท)	๒๕๖๙ (บาท)	๒๕๗๐ (บาท)			
๘๕	ก่อสร้างถนนคอนกรีตเสริมเหล็ก ทางหลวงท้องถิ่น นว.ถ. ๑ - ๐๑๐๑ แยก ทล.๓๕๐๔ - บ้านคลองน้ำโจน ตำบลเขาชนกัน เชื่อมต่อ ตำบลแม่वंก อำเภอแม่वंก จังหวัดนครสวรรค์	เพื่อให้ประชาชน ได้รับความสะดวก ในการเดินทาง และขนส่ง	ก่อสร้างถนนคอนกรีตเสริมเหล็ก ขนาดผิวจราจรกว้าง ๖.๐๐ เมตร หนา ๐.๑๕ เมตร ยาว ๑๘๕ เมตร หรือมีพื้นที่ไม่น้อยกว่า ๑,๑๑๐ ตารางเมตร รายละเอียดตามแบบที่ อบจ.กำหนด	-	-	๘๐๐,๐๐๐	-	-	๑. ระยะถนน ที่ดำเนินการ พัฒนา ๒. ระดับความ พึงพอใจของ ผู้ใช้บริการ	ประชาชนได้รับความ สะดวกปลอดภัย ในการเดินทางและขนส่ง (ต.เขาชนกัน ๔,๗๔๘ ครัวเรือน ต.แม่वंก ๒,๖๔๔ ครัวเรือน)	กองช่าง
	เริ่มต้น N ๑๕° ๔๙' ๑๓.๙๖"										
	E ๙๙° ๓๔' ๓๓.๒๒"										
	สิ้นสุด N ๑๕° ๔๙' ๘.๐๒"										
	E ๙๙° ๓๔' ๓๓.๙๓"										

ก. ยุทธศาสตร์ชาติ ๒๐ ปี : ยุทธศาสตร์ที่ ๒ ด้านการสร้างความสามารถในการแข่งขัน

ข. แผนพัฒนาเศรษฐกิจและสังคมแห่งชาติ ฉบับที่ ๑๓ : หมายความว่า ๕ ไทยเป็นประตูการค้าการลงทุนและยุทธศาสตร์ทางโลจิสติกส์ที่สำคัญของภูมิภาค และหมายความว่า ๘ ไทยมีพื้นที่และเมืองอัจฉริยะที่น่าอยู่ ปลอดภัย เติบโตได้อย่างยั่งยืน

ค. Sustainable Development Goals: SDGs : เป้าหมายที่ ๙ สร้างโครงสร้างพื้นฐานที่มีความทนทาน ส่งเสริมการพัฒนาอุตสาหกรรมที่ครอบคลุมและยั่งยืนและส่งเสริมนวัตกรรม

ง. ยุทธศาสตร์จังหวัดนครสวรรค์ : ประเด็นการพัฒนาด้านที่ ๕ พัฒนาขีดความสามารถและเชื่อมโยงประตูการค้าการลงทุนโลจิสติกส์ ภาคบริการ ทั้งในประเทศและต่างประเทศภายใต้เศรษฐกิจยุคใหม่

จ. ยุทธศาสตร์การพัฒนาขององค์กรปกครองส่วนท้องถิ่นในเขตจังหวัดนครสวรรค์ : ยุทธศาสตร์ที่ ๒ พัฒนาโครงสร้างพื้นฐานที่มีคุณภาพ

๒. ยุทธศาสตร์การพัฒนาขององค์การบริหารส่วนจังหวัดนครสวรรค์ : การพัฒนาและสร้างโครงข่ายคมนาคมทางถนน

๒.๑ กลยุทธ์ : พัฒนาและสร้างโครงข่ายคมนาคมทางถนน

(๑) แผนงาน : อุตสาหกรรมและการโยธา

ที่	โครงการ	วัตถุประสงค์	เป้าหมาย (ผลผลิตของโครงการ)	งบประมาณ					ตัวชี้วัด (KPI)	ผลที่คาดว่าจะได้รับ	หน่วยงาน รับผิดชอบหลัก
				๒๕๖๖ (บาท)	๒๕๖๗ (บาท)	๒๕๖๘ (บาท)	๒๕๖๙ (บาท)	๒๕๗๐ (บาท)			
๘๖	ก่อสร้างถนนคอนกรีตเสริมเหล็ก ทางหลวงท้องถิ่น นว.ถ. ๑-๐๐๐๒ บ้านเกษไชย - บ้านคลองสำพรัง ตำบลเกษไชย เชื่อมต่อ ตำบลพันลาน อำเภอชุมแสง จังหวัดนครสวรรค์	เพื่อให้ประชาชน ได้รับความสะดวก ในการเดินทาง และขนส่ง	ก่อสร้างถนนคอนกรีตเสริมเหล็ก ขนาดผิวจราจรกว้าง ๖.๐๐ เมตร หนา ๐.๑๕ เมตร ยาว ๔,๐๐๐ เมตร ไหล่ทางกว้างข้างละ ๐.๕๐ เมตร หรือมีพื้นที่ไม่น้อยกว่า ๒๘,๐๐๐ ตารางเมตร พร้อมติดตั้งไฟฟ้าสาธารณะ รายละเอียดตามแบบที่ อบจ.กำหนด	-	-	๑๐,๐๐๐,๐๐๐	๑๓,๒๕๐,๐๐๐	-	๑. ระยะถนน ที่ดำเนินการ พัฒนา ๒. ระดับความ พึงพอใจของ ผู้ใช้บริการ	ประชาชนได้รับความ สะดวกปลอดภัย ในการเดินทางและขนส่ง (ต.เกษไชย ๒,๘๗๘ ครัวเรือน ต.พันลาน ๑,๕๑๘ ครัวเรือน)	กองช่าง
	เริ่มต้น N ๑๕° ๕๑' ๔๑.๗๕" E ๑๐๐° ๑๕' ๕๙.๘๙" สิ้นสุด N ๑๕° ๔๙' ๔๒.๒๘" E ๑๐๐° ๑๗' ๘.๐๓"										

ก. ยุทธศาสตร์ชาติ ๒๐ ปี : ยุทธศาสตร์ที่ ๒ ด้านการสร้างความสามารถในการแข่งขัน

ข. แผนพัฒนาเศรษฐกิจและสังคมแห่งชาติ ฉบับที่ ๑๓ : หมายความว่า ๕ ไทยเป็นประตูการค้าการลงทุนและยุทธศาสตร์ทางโลจิสติกส์ที่สำคัญของภูมิภาค และหมายความว่า ๘ ไทยมีพื้นที่และเมืองอัจฉริยะที่น่าอยู่ ปลอดภัย เติบโตได้อย่างยั่งยืน

ค. Sustainable Development Goals: SDGs : เป้าหมายที่ ๙ สร้างโครงสร้างพื้นฐานที่มีความทนทาน ส่งเสริมการพัฒนาอุตสาหกรรมที่ครอบคลุมและยั่งยืนและส่งเสริมนวัตกรรม

ง. ยุทธศาสตร์จังหวัดนครสวรรค์ : ประเด็นการพัฒนาด้านที่ ๕ พัฒนาขีดความสามารถและเชื่อมโยงประตูการค้าการลงทุนโลจิสติกส์ ภาคบริการ ทั้งในประเทศและต่างประเทศภายใต้เศรษฐกิจยุคใหม่

จ. ยุทธศาสตร์การพัฒนาขององค์กรปกครองส่วนท้องถิ่นในเขตจังหวัดนครสวรรค์ : ยุทธศาสตร์ที่ ๒ พัฒนาโครงสร้างพื้นฐานที่มีคุณภาพ

๒. ยุทธศาสตร์การพัฒนาขององค์การบริหารส่วนจังหวัดนครสวรรค์ : การพัฒนาและสร้างโครงข่ายคมนาคมทางถนน

๒.๑ กลยุทธ์ : พัฒนาและสร้างโครงข่ายคมนาคมทางถนน

(๑) แผนงาน : อุตสาหกรรมและการโยธา

ที่	โครงการ	วัตถุประสงค์	เป้าหมาย (ผลผลิตของโครงการ)	งบประมาณ					ตัวชี้วัด (KPI)	ผลที่คาดว่าจะได้รับ	หน่วยงาน รับผิดชอบหลัก
				๒๕๖๖ (บาท)	๒๕๖๗ (บาท)	๒๕๖๘ (บาท)	๒๕๖๙ (บาท)	๒๕๗๐ (บาท)			
๘๗	ปรับปรุงถนนลาดยาง ผิวทางแอสฟัลต์ติกคอนกรีต ทางหลวงท้องถิ่น นว.ถ. ๑-๐๐๕๐ บ้านวังใหญ่ - บ้านสายลำโพง ตำบลวังใหญ่ เชื่อมต่อ ตำบลสายลำโพง อำเภอท่าตะโก จังหวัดนครสวรรค์ เริ่มต้น N ๑๕° ๔๗' ๒๘.๖๗" E ๑๐๐° ๒๒' ๔๔.๒๗" สิ้นสุด N ๑๕° ๔๖' ๔๑.๘๒" E ๑๐๐° ๒๗' ๔๑.๘๒"	เพื่อให้ประชาชน ได้รับความสะดวก ในการเดินทาง และขนส่ง	ปรับปรุงถนนลาดยางผิวทาง แอสฟัลต์ติกคอนกรีต ขนาดผิวจราจรกว้าง ๖.๐๐ เมตร หนาเฉลี่ย ๐.๐๔ เมตร ยาว ๑๒,๘๑๕ เมตร ไหล่ทางกว้างข้างละ ๐.๐๐ - ๑.๐๐ เมตร หรือมีพื้นที่ไม่น้อยกว่า ๘๙,๗๐๕ ตารางเมตร รายละเอียดตามแบบที่ อบจ.กำหนด	-	-	๑๐,๐๐๐,๐๐๐	๑๐,๐๐๐,๐๐๐	๙,๗๐๐,๐๐๐	๑. ระยะถนน ที่ดำเนินการ พัฒนา ๒. ระดับความ พึงพอใจของ ผู้ใช้บริการ	ประชาชนได้รับความ สะดวกปลอดภัย ในการเดินทางและขนส่ง (ต.วังใหญ่ ๑,๐๒๕ ครัวเรือน ต.สายลำโพง ๓,๐๓๑ ครัวเรือน)	กองช่าง

ก. ยุทธศาสตร์ชาติ ๒๐ ปี : ยุทธศาสตร์ที่ ๒ ด้านการสร้างความสามารถในการแข่งขัน

ข. แผนพัฒนาเศรษฐกิจและสังคมแห่งชาติ ฉบับที่ ๑๓ : หมายความว่า ๕ ไทยเป็นประตูการค้าการลงทุนและยุทธศาสตร์ทางโลจิสติกส์ที่สำคัญของภูมิภาค และหมายความว่า ๘ ไทยมีพื้นที่และเมืองอัจฉริยะที่น่าอยู่ ปลอดภัย เติบโตได้อย่างยั่งยืน

ค. Sustainable Development Goals: SDGs : เป้าหมายที่ ๙ สร้างโครงสร้างพื้นฐานที่มีความทนทาน ส่งเสริมการพัฒนาอุตสาหกรรมที่ครอบคลุมและยั่งยืนและส่งเสริมนวัตกรรม

ง. ยุทธศาสตร์จังหวัดนครสวรรค์ : ประเด็นการพัฒนาก้าวที่ ๕ พัฒนาขีดความสามารถและเชื่อมโยงประตูการค้าการลงทุนโลจิสติกส์ ภาคบริการ ทั้งในประเทศและต่างประเทศภายใต้เศรษฐกิจยุคใหม่

จ. ยุทธศาสตร์การพัฒนาขององค์กรปกครองส่วนท้องถิ่นในเขตจังหวัดนครสวรรค์ : ยุทธศาสตร์ที่ ๒ พัฒนาโครงสร้างพื้นฐานที่มีคุณภาพ

๒. ยุทธศาสตร์การพัฒนาขององค์การบริหารส่วนจังหวัดนครสวรรค์ : การพัฒนาและสร้างโครงข่ายคมนาคมทางถนน

๒.๑ กลยุทธ์ : พัฒนาและสร้างโครงข่ายคมนาคมทางถนน

(๑) แผนงาน : อุตสาหกรรมและการโยธา

ที่	โครงการ	วัตถุประสงค์	เป้าหมาย (ผลผลิตของโครงการ)	งบประมาณ					ตัวชี้วัด (KPI)	ผลที่คาดว่าจะได้รับ	หน่วยงาน รับผิดชอบหลัก
				๒๕๖๖ (บาท)	๒๕๖๗ (บาท)	๒๕๖๘ (บาท)	๒๕๖๙ (บาท)	๒๕๗๐ (บาท)			
๘๘	ปรับปรุงถนนลาดยางผิวทางแอสฟัลต์ติกคอนกรีตทางหลวงท้องถิ่น นว.ถ. ๑-๐๐๔๖ บ้านห้วยตะโก - บ้านวังน้ำลาด ตำบลโคกเคี้ยว เชื่อมต่อบ้านวังน้ำลาด อำเภอไพศาลี จังหวัดนครสวรรค์	เพื่อให้ประชาชนได้รับความสะดวกในการเดินทางและขนส่ง	ปรับปรุงถนนลาดยางผิวทางแอสฟัลต์ติกคอนกรีต ขนาดผิวจราจรกว้าง ๖.๐๐ เมตร หนาเฉลี่ย ๐.๐๔ เมตร ยาว ๓,๖๐๐ เมตร ไหล่ทางกว้างข้างละ ๐.๐๐ - ๐.๕๐ เมตร หรือมีพื้นที่ไม่น้อยกว่า ๒๑,๖๐๐ ตารางเมตร รายละเอียดตามแบบที่ อบจ.กำหนด	-	-	๗,๒๐๐,๐๐๐	-	-	๑. ระยะถนนที่ดำเนินการพัฒนา ๒. ระดับความพึงพอใจของผู้ใช้บริการ	ประชาชนได้รับความสะดวกปลอดภัยในการเดินทางและขนส่ง (ต.โคกเคี้ยว ๑,๓๓๒ ครัวเรือน ต.วังน้ำลาด ๓,๐๑๑ ครัวเรือน)	กองช่าง
	เริ่มต้น N ๑๕° ๓๘' ๕.๓๙"										
	E ๑๐๐° ๓๔' ๕๒.๔๒"										
	สิ้นสุด N ๑๕° ๓๘' ๓๐.๑๑"										
	E ๑๐๐° ๓๖' ๔๓.๑๓"										

ก. ยุทธศาสตร์ชาติ ๒๐ ปี : ยุทธศาสตร์ที่ ๒ ด้านการสร้างความสามารถในการแข่งขัน

ข. แผนพัฒนาเศรษฐกิจและสังคมแห่งชาติ ฉบับที่ ๑๓ : หมายความว่า ๕ ไทยเป็นประตูการค้าการลงทุนและยุทธศาสตร์ทางโลจิสติกส์ที่สำคัญของภูมิภาค และหมายความว่า ๘ ไทยมีพื้นที่และเมืองอัจฉริยะที่น่าอยู่ ปลอดภัย เติบโตได้อย่างยั่งยืน

ค. Sustainable Development Goals: SDGs : เป้าหมายที่ ๙ สร้างโครงสร้างพื้นฐานที่มีความทนทาน ส่งเสริมการพัฒนาอุตสาหกรรมที่ครอบคลุมและยั่งยืนและส่งเสริมนวัตกรรม

ง. ยุทธศาสตร์จังหวัดนครสวรรค์ : ประเด็นการพัฒนาก้าวที่ ๕ พัฒนาขีดความสามารถและเชื่อมโยงประตูการค้าการลงทุนโลจิสติกส์ ภาคบริการ ทั้งในประเทศและต่างประเทศภายใต้เศรษฐกิจยุคใหม่

จ. ยุทธศาสตร์การพัฒนาขององค์การปกครองส่วนท้องถิ่นในเขตจังหวัดนครสวรรค์ : ยุทธศาสตร์ที่ ๒ พัฒนาโครงสร้างพื้นฐานที่มีคุณภาพ

๒. ยุทธศาสตร์การพัฒนาขององค์การบริหารส่วนจังหวัดนครสวรรค์ : การพัฒนาและสร้างโครงข่ายคมนาคมทางถนน

๒.๑ กลยุทธ์ : พัฒนาและสร้างโครงข่ายคมนาคมทางถนน

(๑) แผนงาน : อุตสาหกรรมและการโยธา

ที่	โครงการ	วัตถุประสงค์	เป้าหมาย (ผลผลิตของโครงการ)	งบประมาณ					ตัวชี้วัด (KPI)	ผลที่คาดว่าจะได้รับ	หน่วยงาน รับผิดชอบหลัก
				๒๕๖๖ (บาท)	๒๕๖๗ (บาท)	๒๕๖๘ (บาท)	๒๕๖๙ (บาท)	๒๕๗๐ (บาท)			
๘๘	ก่อสร้างถนนคอนกรีตเสริมเหล็ก ทางหลวงท้องถิ่น นว.ถ. ๑-๐๐๔๐ บ้านวัดสำโรง (บ้านน้ำทรง-สะแกกรัง) ตำบลน้ำทรง อำเภอพยุหะคีรี จังหวัดนครสวรรค์ เริ่มต้น N ๑๕° ๒๘' ๑๕.๕๗" E ๑๐๐° ๖' ๒๔.๒๐" สิ้นสุด N ๑๕° ๒๕' ๑๔.๐๓" E ๑๐๐° ๖' ๔.๗๑"	เพื่อให้ประชาชน ได้รับความสะดวก ในการเดินทาง และขนส่ง	ก่อสร้างถนนคอนกรีตเสริมเหล็ก ขนาดผิวจราจรกว้าง ๖.๐๐ เมตร หนา ๐.๑๕ เมตร ยาว ๖,๕๐๐ เมตร หรือมีพื้นที่ไม่น้อยกว่า ๓๙,๐๐๐ ตารางเมตร รายละเอียดตามแบบที่ อบจ.กำหนด	-	-	๑๐,๐๐๐,๐๐๐	๑๑,๕๐๐,๐๐๐	-	๑. ระยะถนน ที่ดำเนินการ พัฒนา ๒. ระดับความ พึงพอใจของ ผู้ใช้บริการ	ประชาชนได้รับความ สะดวกปลอดภัย ในการเดินทางและขนส่ง (ต.น้ำทรง ๒,๓๕๑ ครัวเรือน)	กองช่าง

ก. ยุทธศาสตร์ชาติ ๒๐ ปี : ยุทธศาสตร์ที่ ๒ ด้านการสร้างความสามารถในการแข่งขัน

ข. แผนพัฒนาเศรษฐกิจและสังคมแห่งชาติ ฉบับที่ ๑๓ : หมายความว่า ๕ ไทยเป็นประตูการค้าการลงทุนและยุทธศาสตร์ทางโลจิสติกส์ที่สำคัญของภูมิภาค และหมายความว่า ๘ ไทยมีพื้นที่และเมืองอัจฉริยะที่น่าอยู่ ปลอดภัย เติบโตได้อย่างยั่งยืน

ค. Sustainable Development Goals: SDGs : เป้าหมายที่ ๙ สร้างโครงสร้างพื้นฐานที่มีความทนทาน ส่งเสริมการพัฒนาอุตสาหกรรมที่ครอบคลุมและยั่งยืนและส่งเสริมนวัตกรรม

ง. ยุทธศาสตร์จังหวัดนครสวรรค์ : ประเด็นการพัฒนาก้าวที่ ๕ พัฒนาขีดความสามารถและเชื่อมโยงประตูการค้าการลงทุนโลจิสติกส์ ภาคบริการ ทั้งในประเทศและต่างประเทศภายใต้เศรษฐกิจยุคใหม่

จ. ยุทธศาสตร์การพัฒนาขององค์กรปกครองส่วนท้องถิ่นในเขตจังหวัดนครสวรรค์ : ยุทธศาสตร์ที่ ๒ พัฒนาโครงสร้างพื้นฐานที่มีคุณภาพ

๒. ยุทธศาสตร์การพัฒนาขององค์การบริหารส่วนจังหวัดนครสวรรค์ : การพัฒนาและสร้างโครงข่ายคมนาคมทางถนน

๒.๑ กลยุทธ์ : พัฒนาและสร้างโครงข่ายคมนาคมทางถนน

(๑) แผนงาน : อุตสาหกรรมและการโยธา

ที่	โครงการ	วัตถุประสงค์	เป้าหมาย (ผลผลิตของโครงการ)	งบประมาณ					ตัวชี้วัด (KPI)	ผลที่คาดว่าจะได้รับ	หน่วยงาน รับผิดชอบหลัก
				๒๕๖๖ (บาท)	๒๕๖๗ (บาท)	๒๕๖๘ (บาท)	๒๕๖๙ (บาท)	๒๕๗๐ (บาท)			
๙๐	ก่อสร้างถนนลาดยางผิวทางแอสฟัลต์ติกคอนกรีตทางหลวงท้องถิ่น นว.ถ. ๑-๐๐๘๖ บ้านเขาบ่อแก้ว - บ้านธารหวาย ตำบลนิคมเขาบ่อแก้ว เชื่อมต่อบ้านนิคมเขาบ่อแก้ว อำเภอพยุหะคีรี จังหวัดนครสวรรค์	เพื่อให้ประชาชนได้รับความสะดวกในการเดินทางและขนส่ง	ก่อสร้างถนนลาดยางผิวทางแอสฟัลต์ติกคอนกรีต ขนาดผิวจราจรกว้าง ๖.๐๐ เมตร หนา ๐.๐๔ เมตร ยาว ๘๙๕ เมตร หรือมีพื้นที่ไม่น้อยกว่า ๕,๓๗๐ ตารางเมตร รายละเอียดตามแบบที่ อบจ.กำหนด	-	-	๒,๕๐๐,๐๐๐	-	-	๑. ระยะถนนที่ดำเนินการพัฒนา ๒. ระดับความพึงพอใจของผู้ใช้บริการ	ประชาชนได้รับความสะดวกปลอดภัยในการเดินทางและขนส่ง (ต.นิคมเขาบ่อแก้ว ๒,๕๗๐ ครัวเรือน ต.สระทะเล ๑,๓๕๔ ครัวเรือน)	กองช่าง
	เริ่มต้น N ๑๕° ๒๘' ๒๐.๖๐" E ๑๐๐° ๑๒' ๕๗.๙๐"										
	สิ้นสุด N ๑๕° ๓๐' ๕๓.๖๐" E ๑๐๐° ๑๑' ๓๘.๕๐"										

ก. ยุทธศาสตร์ชาติ ๒๐ ปี : ยุทธศาสตร์ที่ ๒ ด้านการสร้างความสามารถในการแข่งขัน

ข. แผนพัฒนาเศรษฐกิจและสังคมแห่งชาติ ฉบับที่ ๑๓ : หมายความว่า ๕ ไทยเป็นประตูการค้าการลงทุนและยุทธศาสตร์ทางโลจิสติกส์ที่สำคัญของภูมิภาค และหมายความว่า ๘ ไทยมีพื้นที่และเมืองอัจฉริยะที่น่าอยู่ ปลอดภัย เติบโตได้อย่างยั่งยืน

ค. Sustainable Development Goals: SDGs : เป้าหมายที่ ๙ สร้างโครงสร้างพื้นฐานที่มีความทนทาน ส่งเสริมการพัฒนาอุตสาหกรรมที่ครอบคลุมและยั่งยืนและส่งเสริมนวัตกรรม

ง. ยุทธศาสตร์จังหวัดนครสวรรค์ : ประเด็นการพัฒนาก้าวที่ ๕ พัฒนาขีดความสามารถและเชื่อมโยงประตูการค้าการลงทุนโลจิสติกส์ ภาคบริการ ทั้งในประเทศและต่างประเทศภายใต้เศรษฐกิจยุคใหม่

จ. ยุทธศาสตร์การพัฒนาขององค์กรปกครองส่วนท้องถิ่นในเขตจังหวัดนครสวรรค์ : ยุทธศาสตร์ที่ ๒ พัฒนาโครงสร้างพื้นฐานที่มีคุณภาพ

๒. ยุทธศาสตร์การพัฒนาขององค์การบริหารส่วนจังหวัดนครสวรรค์ : การพัฒนาและสร้างโครงข่ายคมนาคมทางถนน

๒.๑ กลยุทธ์ : พัฒนาและสร้างโครงข่ายคมนาคมทางถนน

(๑) แผนงาน : อุตสาหกรรมและการโยธา

ที่	โครงการ	วัตถุประสงค์	เป้าหมาย (ผลผลิตของโครงการ)	งบประมาณ					ตัวชี้วัด (KPI)	ผลที่คาดว่าจะได้รับ	หน่วยงาน รับผิดชอบหลัก
				๒๕๖๖ (บาท)	๒๕๖๗ (บาท)	๒๕๖๘ (บาท)	๒๕๖๙ (บาท)	๒๕๗๐ (บาท)			
๙๑	ปรับปรุงถนนลาดยางผิวทาง แอสฟัลต์ติกคอนกรีต ทางหลวงท้องถิ่น นว.ถ. ๑-๐๑๐๒ บ้านเขาบ่อแก้ว - บ้านหนองแหน ตำบลนิคมเขาบ่อแก้ว เชื่อมต่อ ตำบลเนินมะกอก อำเภอพยุหะคีรี จังหวัดนครสวรรค์ เริ่มต้น N ๑๕° ๒๖' ๕๓.๙๐" E ๑๐๐° ๑๓' ๔๔.๒๐" สิ้นสุด N ๑๕° ๒๕' ๕๑.๕๗" E ๑๐๐° ๑๔' ๑๗.๐๕"	เพื่อให้ประชาชน ได้รับความสะดวก ในการเดินทาง และขนส่ง	ปรับปรุงถนนลาดยางผิวทาง แอสฟัลต์ติกคอนกรีต ขนาดผิวจราจรกว้าง ๖.๐๐ เมตร หนาเฉลี่ย ๐.๐๔ เมตร ยาว ๒,๒๐๐ เมตร หรือมีพื้นที่ไม่น้อยกว่า ๑๓,๒๐๐ ตารางเมตร รายละเอียดตามแบบที่ อบจ.กำหนด	-	-	๔,๓๐๐,๐๐๐	-	-	๑. ระยะถนน ที่ดำเนินการ พัฒนา ๒. ระดับความ พึงพอใจของ ผู้ใช้บริการ	ประชาชนได้รับความ สะดวกปลอดภัย ในการเดินทางและขนส่ง (ต.นิคมเขาบ่อแก้ว ๒,๕๗๐ ครัวเรือน ต.เนินมะกอก ๒,๑๖๐ ครัวเรือน)	กองช่าง

ก. ยุทธศาสตร์ชาติ ๒๐ ปี : ยุทธศาสตร์ที่ ๒ ด้านการสร้างความสามารถในการแข่งขัน

ข. แผนพัฒนาเศรษฐกิจและสังคมแห่งชาติ ฉบับที่ ๑๓ : หมายความว่า ๕ ไทยเป็นประตูการค้าการลงทุนและยุทธศาสตร์ทางโลจิสติกส์ที่สำคัญของภูมิภาค และหมายความว่า ๘ ไทยมีพื้นที่และเมืองอัจฉริยะที่น่าอยู่ ปลอดภัย เติบโตได้อย่างยั่งยืน

ค. Sustainable Development Goals: SDGs : เป้าหมายที่ ๙ สร้างโครงสร้างพื้นฐานที่มีความทนทาน ส่งเสริมการพัฒนาอุตสาหกรรมที่ครอบคลุมและยั่งยืนและส่งเสริมนวัตกรรม

ง. ยุทธศาสตร์จังหวัดนครสวรรค์ : ประเด็นการพัฒนาด้านที่ ๕ พัฒนาขีดความสามารถและเชื่อมโยงประตูการค้าการลงทุนโลจิสติกส์ ภาคบริการ ทั้งในประเทศและต่างประเทศภายใต้เศรษฐกิจยุคใหม่

จ. ยุทธศาสตร์การพัฒนาขององค์กรปกครองส่วนท้องถิ่นในเขตจังหวัดนครสวรรค์ : ยุทธศาสตร์ที่ ๒ พัฒนาโครงสร้างพื้นฐานที่มีคุณภาพ

๒. ยุทธศาสตร์การพัฒนาขององค์การบริหารส่วนจังหวัดนครสวรรค์ : การพัฒนาและสร้างโครงข่ายคมนาคมทางถนน

๒.๑ กลยุทธ์ : พัฒนาและสร้างโครงข่ายคมนาคมทางถนน

(๑) แผนงาน : อุตสาหกรรมและการโยธา

ที่	โครงการ	วัตถุประสงค์	เป้าหมาย (ผลผลิตของโครงการ)	งบประมาณ					ตัวชี้วัด (KPI)	ผลที่คาดว่าจะได้รับ	หน่วยงาน รับผิดชอบหลัก
				๒๕๖๖ (บาท)	๒๕๖๗ (บาท)	๒๕๖๘ (บาท)	๒๕๖๙ (บาท)	๒๕๗๐ (บาท)			
๙๒	ก่อสร้างถนนคอนกรีตเสริมเหล็ก ทางหลวงท้องถิ่น นว.ถ. ๑-๐๐๓๔ บ้านเนินกระพี้ - บ้านหาดสูง ตำบลเนินศาลา เชื่อมต่อ ตำบลหาดสูง อำเภอโกรกพระ จังหวัดนครสวรรค์	เพื่อให้ประชาชน ได้รับความสะดวก ในการเดินทาง และขนส่ง	ก่อสร้างถนนคอนกรีตเสริมเหล็ก ขนาดผิวจราจรกว้าง ๖.๐๐ เมตร หนา ๐.๑๕ เมตร ยาว ๓,๖๐๐ เมตร ไหล่ทางกว้างข้างละ ๐.๕๐ เมตร หรือมีพื้นที่ไม่น้อยกว่า ๒๕,๒๐๐ ตารางเมตร รายละเอียดตามแบบที่ อบจ.กำหนด	-	-	๑๑,๐๐๐,๐๐๐	๕,๐๐๐,๐๐๐	-	๑. ระยะถนน ที่ดำเนินการ พัฒนา ๒. ระดับความ พึงพอใจของ ผู้ใช้บริการ	ประชาชนได้รับความ สะดวกปลอดภัย ในการเดินทางและขนส่ง (ต.เนินศาลา ๑,๐๖๘ ครัวเรือน ต.หาดสูง ๖๘๐ ครัวเรือน)	กองช่าง
	เริ่มต้น N ๑๕° ๓๑' ๔๔.๖๐" E ๙๙° ๕๙' ๑๙.๘๐" สิ้นสุด N ๑๕° ๒๙' ๔๙.๐๐" E ๙๙° ๕๙' ๖.๘๐"										

ก. ยุทธศาสตร์ชาติ ๒๐ ปี : ยุทธศาสตร์ที่ ๒ ด้านการสร้างความสามารถในการแข่งขัน

ข. แผนพัฒนาเศรษฐกิจและสังคมแห่งชาติ ฉบับที่ ๑๓ : หมายความว่า ๕ ไทยเป็นประตูการค้าการลงทุนและยุทธศาสตร์ทางโลจิสติกส์ที่สำคัญของภูมิภาค และหมายความว่า ๘ ไทยมีพื้นที่และเมืองอัจฉริยะที่น่าอยู่ ปลอดภัย เติบโตได้อย่างยั่งยืน

ค. Sustainable Development Goals: SDGs : เป้าหมายที่ ๙ สร้างโครงสร้างพื้นฐานที่มีความทนทาน ส่งเสริมการพัฒนาอุตสาหกรรมที่ครอบคลุมและยั่งยืนและส่งเสริมนวัตกรรม

ง. ยุทธศาสตร์จังหวัดนครสวรรค์ : ประเด็นการพัฒนาก้าวที่ ๕ พัฒนาขีดความสามารถและเชื่อมโยงประตูการค้าการลงทุนโลจิสติกส์ ภาคบริการ ทั้งในประเทศและต่างประเทศภายใต้เศรษฐกิจยุคใหม่

จ. ยุทธศาสตร์การพัฒนาขององค์กรปกครองส่วนท้องถิ่นในเขตจังหวัดนครสวรรค์ : ยุทธศาสตร์ที่ ๒ พัฒนาโครงสร้างพื้นฐานที่มีคุณภาพ

๒. ยุทธศาสตร์การพัฒนาขององค์การบริหารส่วนจังหวัดนครสวรรค์ : การพัฒนาและสร้างโครงข่ายคมนาคมทางถนน

๒.๑ กลยุทธ์ : พัฒนาและสร้างโครงข่ายคมนาคมทางถนน

(๑) แผนงาน : อุตสาหกรรมและการโยธา

ที่	โครงการ	วัตถุประสงค์	เป้าหมาย (ผลผลิตของโครงการ)	งบประมาณ					ตัวชี้วัด (KPI)	ผลที่คาดว่าจะได้รับ	หน่วยงาน รับผิดชอบหลัก
				๒๕๖๖ (บาท)	๒๕๖๗ (บาท)	๒๕๖๘ (บาท)	๒๕๖๙ (บาท)	๒๕๗๐ (บาท)			
๙๓	ปรับปรุงถนนลาดยางผิวทางแอสฟัลต์ติกคอนกรีตทางหลวงท้องถิ่น นว.ถ. ๑-๑๐๙ แยก ทล.๑ - บ้านน้ำหัก ตำบลบางแก้ว เชื่อมต่อบ้านแดน อำเภอบรรพตพิสัย จังหวัดนครสวรรค์	เพื่อให้ประชาชนได้รับความสะดวกในการเดินทางและขนส่ง	ปรับปรุงถนนลาดยางผิวทางแอสฟัลต์ติกคอนกรีต ขนาดผิวจราจรกว้าง ๖.๐๐ เมตร หนาเฉลี่ย ๐.๐๕ เมตร ยาว ๒,๕๐๐ เมตร ไหล่ทางกว้างข้างละ ๐.๐๐ - ๑.๐๐ เมตร หรือมีพื้นที่ไม่น้อยกว่า ๒๐,๐๐๐ ตารางเมตร รายละเอียดตามแบบที่ อบจ.กำหนด	-	-	-	๘,๕๐๐,๐๐๐	-	๑. ระยะถนนที่ดำเนินการพัฒนา ๒. ระดับความพึงพอใจของผู้ใช้บริการ	ประชาชนได้รับความสะดวกปลอดภัยในการเดินทางและขนส่ง (ต.บางแก้ว ๑,๘๔๙ ครัวเรือน ต.บ้านแดน ๒,๔๖๐ ครัวเรือน)	กองช่าง
	เริ่มต้น N ๑๕° ๕๗' ๔๐.๒๐"										
	E ๙๙° ๕๐' ๓๒.๖๐"										
	สิ้นสุด N ๑๕° ๕๖' ๑๒.๖๘"										
	E ๙๙° ๕๖' ๕๐.๘๒"										

ก. ยุทธศาสตร์ชาติ ๒๐ ปี : ยุทธศาสตร์ที่ ๒ ด้านการสร้างความสามารถในการแข่งขัน

ข. แผนพัฒนาเศรษฐกิจและสังคมแห่งชาติ ฉบับที่ ๑๓ : หมายความว่า ๕ ไทยเป็นประตูการค้าการลงทุนและยุทธศาสตร์ทางโลจิสติกส์ที่สำคัญของภูมิภาค และหมายความว่า ๘ ไทยมีพื้นที่และเมืองอัจฉริยะที่น่าอยู่ ปลอดภัย เติบโตได้อย่างยั่งยืน

ค. Sustainable Development Goals: SDGs : เป้าหมายที่ ๙ สร้างโครงสร้างพื้นฐานที่มีความทนทาน ส่งเสริมการพัฒนาอุตสาหกรรมที่ครอบคลุมและยั่งยืนและส่งเสริมนวัตกรรม

ง. ยุทธศาสตร์จังหวัดนครสวรรค์ : ประเด็นการพัฒนาด้านที่ ๕ พัฒนาขีดความสามารถและเชื่อมโยงประตูการค้าการลงทุนโลจิสติกส์ ภาคบริการ ทั้งในประเทศและต่างประเทศภายใต้เศรษฐกิจยุคใหม่

จ. ยุทธศาสตร์การพัฒนาขององค์การบริหารส่วนท้องถิ่นในเขตจังหวัดนครสวรรค์ : ยุทธศาสตร์ที่ ๒ พัฒนาโครงสร้างพื้นฐานที่มีคุณภาพ

๒. ยุทธศาสตร์การพัฒนาขององค์การบริหารส่วนจังหวัดนครสวรรค์ : การพัฒนาและสร้างโครงข่ายคมนาคมทางถนน

๒.๑ กลยุทธ์ : พัฒนาและสร้างโครงข่ายคมนาคมทางถนน

(๑) แผนงาน : อุตสาหกรรมและการโยธา

ที่	โครงการ	วัตถุประสงค์	เป้าหมาย (ผลผลิตของโครงการ)	งบประมาณ					ตัวชี้วัด (KPI)	ผลที่คาดว่าจะได้รับ	หน่วยงาน รับผิดชอบหลัก
				๒๕๖๖ (บาท)	๒๕๖๗ (บาท)	๒๕๖๘ (บาท)	๒๕๖๙ (บาท)	๒๕๗๐ (บาท)			
๙๔	ปรับปรุงถนนทางหลวงท้องถิ่น นว.ถ. ๑ - ๐๐๗๖ บ้านวังชาน - บ้านตะกรุด - ธารมะยม ตำบลวังชาน เชื่อมต่อ ตำบลเขาชนกัน อำเภอแม่วงก์ จังหวัดนครสวรรค์	เพื่อให้ประชาชน ได้รับความสะดวก ในการเดินทาง และขนส่ง	๑. ปรับปรุงถนนลาดยางทาง แอสฟัลติกคอนกรีต ขนาดผิวจราจรกว้าง ๖.๐๐ เมตร หนาเฉลี่ย ๐.๐๔ เมตร ยาว ๖,๕๐๐ เมตร หรือมีพื้นที่ ไม่น้อยกว่า ๓๙,๐๐๐ ตารางเมตร รายละเอียดตามแบบที่ อบจ.กำหนด	-	-	-	๑๐,๙๕๐,๐๐๐	-	๑. ระยะถนน ที่ดำเนินการ พัฒนา ๒. ระดับความ พึงพอใจของ ผู้ใช้บริการ	ประชาชนได้รับความ สะดวกปลอดภัย ในการเดินทางและขนส่ง (ต.วังชาน ๔,๓๖๗ ครัวเรือน ต.เขาชนกัน ๔,๗๔๘ ครัวเรือน)	กองช่าง
	เริ่มต้น N ๑๕° ๕๐' ๔๗.๗๐" E ๙๙° ๓๘' ๑๓.๐๐" สิ้นสุด N ๑๕° ๔๙' ๔๕.๑๐" E ๙๙° ๒๙' ๕๓.๒๐"		๒. ก่อสร้างถนนคอนกรีตเสริมเหล็ก ขนาดผิวจราจรกว้าง ๖.๐๐ เมตร หนา ๐.๑๕ เมตร ยาว ๕๗๕ เมตร หรือมีพื้นที่ไม่น้อยกว่า ๓,๔๕๐ ตารางเมตร รายละเอียดตามแบบที่ อบจ.กำหนด	-	-	-	๒,๐๐๐,๐๐๐	-			

ก. ยุทธศาสตร์ชาติ ๒๐ ปี : ยุทธศาสตร์ที่ ๒ ด้านการสร้างความสามารถในการแข่งขัน

ข. แผนพัฒนาเศรษฐกิจและสังคมแห่งชาติ ฉบับที่ ๑๓ : หมายความว่า ๕ ไทยเป็นประตูการค้าการลงทุนและยุทธศาสตร์ทางโลจิสติกส์ที่สำคัญของภูมิภาค และหมายความว่า ๘ ไทยมีพื้นที่และเมืองอัจฉริยะที่น่าอยู่ ปลอดภัย เติบโตได้อย่างยั่งยืน

ค. Sustainable Development Goals: SDGs : เป้าหมายที่ ๙ สร้างโครงสร้างพื้นฐานที่มีความทนทาน ส่งเสริมการพัฒนาอุตสาหกรรมที่ครอบคลุมและยั่งยืนและส่งเสริมนวัตกรรม

ง. ยุทธศาสตร์จังหวัดนครสวรรค์ : ประเด็นการพัฒนาก้าวหน้า ๕ พัฒนาขีดความสามารถและเชื่อมโยงประตูการค้าการลงทุนโลจิสติกส์ ภาคบริการ ทั้งในประเทศและต่างประเทศภายใต้เศรษฐกิจยุคใหม่

จ. ยุทธศาสตร์การพัฒนาขององค์กรปกครองส่วนท้องถิ่นในเขตจังหวัดนครสวรรค์ : ยุทธศาสตร์ที่ ๒ พัฒนาโครงสร้างพื้นฐานที่มีคุณภาพ

๒. ยุทธศาสตร์การพัฒนาขององค์การบริหารส่วนจังหวัดนครสวรรค์ : การพัฒนาและสร้างโครงข่ายคมนาคมทางถนน

๒.๑ กลยุทธ์ : พัฒนาและสร้างโครงข่ายคมนาคมทางถนน

(๑) แผนงาน : อุตสาหกรรมและการโยธา

ที่	โครงการ	วัตถุประสงค์	เป้าหมาย (ผลผลิตของโครงการ)	งบประมาณ					ตัวชี้วัด (KPI)	ผลที่คาดว่าจะได้รับ	หน่วยงาน รับผิดชอบหลัก
				๒๕๖๖ (บาท)	๒๕๖๗ (บาท)	๒๕๖๘ (บาท)	๒๕๖๙ (บาท)	๒๕๗๐ (บาท)			
๙๕	ปรับปรุงถนนคอนกรีตเสริมเหล็ก ทางหลวงท้องถิ่น นว.ถ. ๑-๐๐๒๙ บ้านวังมหากร - บ้านพนมเศษ ตำบลวังมหากร เชื่อมต่อ ตำบลพนมเศษ อำเภอท่าตะโก จังหวัดนครสวรรค์	เพื่อให้ประชาชน ได้รับความสะดวก ในการเดินทาง และขนส่ง	ปรับปรุงถนนคอนกรีตเสริมเหล็ก ขนาดผิวจราจรกว้าง ๖.๐๐ เมตร หนา ๐.๑๕ เมตร ยาว ๓,๘๓๐ เมตร ไหล่ทางกว้างข้างละ ๐.๐๐ - ๐.๕๐ เมตร หรือมีพื้นที่ไม่น้อยกว่า ๒๖,๘๑๐ ตารางเมตร รายละเอียดตามแบบที่ อบจ.กำหนด	-	-	-	๑๐,๐๐๐,๐๐๐	๗,๓๐๐,๐๐๐	๑. ระยะถนน ที่ดำเนินการ พัฒนา ๒. ระดับความ พึงพอใจของ ผู้ใช้บริการ	ประชาชนได้รับความ สะดวกปลอดภัย ในการเดินทางและขนส่ง (ต.วังมหากร ๒,๓๒๖ ครัวเรือน ต.พนมเศษ ๑,๘๙๘ ครัวเรือน)	กองช่าง
	เริ่มต้น N ๑๕° ๔๒' ๔๗.๐๔" E ๑๐๐° ๒๐' ๔๓.๑๙" สิ้นสุด N ๑๕° ๔๐' ๘.๘๒" E ๑๐๐° ๒๐' ๕.๑๐"										

ก. ยุทธศาสตร์ชาติ ๒๐ ปี : ยุทธศาสตร์ที่ ๒ ด้านการสร้างความสามารถในการแข่งขัน

ข. แผนพัฒนาเศรษฐกิจและสังคมแห่งชาติ ฉบับที่ ๑๓ : หมายความว่า ๕ ไทยเป็นประตูการค้าการลงทุนและยุทธศาสตร์ทางโลจิสติกส์ที่สำคัญของภูมิภาค และหมายความว่า ๘ ไทยมีพื้นที่และเมืองอัจฉริยะที่น่าอยู่ ปลอดภัย เติบโตได้อย่างยั่งยืน

ค. Sustainable Development Goals: SDGs : เป้าหมายที่ ๙ สร้างโครงสร้างพื้นฐานที่มีความทนทาน ส่งเสริมการพัฒนาอุตสาหกรรมที่ครอบคลุมและยั่งยืนและส่งเสริมนวัตกรรม

ง. ยุทธศาสตร์จังหวัดนครสวรรค์ : ประเด็นการพัฒนาด้านที่ ๕ พัฒนาขีดความสามารถและเชื่อมโยงประตูการค้าการลงทุนโลจิสติกส์ ภาคบริการ ทั้งในประเทศและต่างประเทศภายใต้เศรษฐกิจยุคใหม่

จ. ยุทธศาสตร์การพัฒนาขององค์กรปกครองส่วนท้องถิ่นในเขตจังหวัดนครสวรรค์ : ยุทธศาสตร์ที่ ๒ พัฒนาโครงสร้างพื้นฐานที่มีคุณภาพ

๒. ยุทธศาสตร์การพัฒนาขององค์การบริหารส่วนจังหวัดนครสวรรค์ : การพัฒนาและสร้างโครงข่ายคมนาคมทางถนน

๒.๑ กลยุทธ์ : พัฒนาและสร้างโครงข่ายคมนาคมทางถนน

(๑) แผนงาน : อุตสาหกรรมและการโยธา

ที่	โครงการ	วัตถุประสงค์	เป้าหมาย (ผลผลิตของโครงการ)	งบประมาณ					ตัวชี้วัด (KPI)	ผลที่คาดว่าจะได้รับ	หน่วยงาน รับผิดชอบหลัก
				๒๕๖๖ (บาท)	๒๕๖๗ (บาท)	๒๕๖๘ (บาท)	๒๕๖๙ (บาท)	๒๕๗๐ (บาท)			
๙๖	ปรับปรุงถนน ทางหลวงท้องถิ่น นว.ถ. ๑-๐๐๔๘ บ้านเขาใหญ่ - บ้านหนองสะแกยาว ตำบลนาขอม เชื่อมต่อ ตำบลวังข่อย อำเภอไพศาลี จังหวัดนครสวรรค์ เริ่มต้น N ๑๕° ๔๑' ๑๓.๘๙" E ๑๐๐° ๔๘' ๔๖.๑๗" สิ้นสุด N ๑๕° ๓๘' ๑๘.๙๔" E ๑๐๐° ๔๖' ๔๓.๖๐"	เพื่อให้ประชาชน ได้รับความสะดวก ในการเดินทาง และขนส่ง	๑. ปรับปรุงถนนลาดยางผิวทาง แอสฟัลติกคอนกรีต ขนาดผิวจราจรกว้าง ๖.๐๐ เมตร หนาเฉลี่ย ๐.๐๔ เมตร ยาว ๙,๖๐๐ เมตร ไหล่ทางกว้าง ข้างละ ๐.๐๐ - ๐.๐๕ เมตร หรือมีพื้นที่ไม่น้อยกว่า ๕๗,๖๐๐ ตารางเมตร รายละเอียดตามแบบที่ อบจ.กำหนด ๒. ก่อสร้างถนนคอนกรีตเสริมเหล็ก ขนาดผิวจราจรกว้าง ๖.๐๐ เมตร หนา ๐.๑๕ เมตร ยาว ๕๐๐ เมตร หรือมีพื้นที่ไม่น้อยกว่า ๓,๐๐๐ ตารางเมตร รายละเอียดตามแบบที่ อบจ.กำหนด	-	-	-	๑๓,๑๖๐,๐๐๐	-	๑. ระยะถนน ที่ดำเนินการ พัฒนา ๒. ระดับความ พึงพอใจของ ผู้ใช้บริการ	ประชาชนได้รับความ สะดวกปลอดภัย ในการเดินทางและขนส่ง (นาขอม ๑,๙๗๒ ครัวเรือน ต.วังข่อย ๒,๗๓๔ ครัวเรือน)	กองช่าง
				-	-	-	-	๑,๙๔๐,๐๐๐			

ก. ยุทธศาสตร์ชาติ ๒๐ ปี : ยุทธศาสตร์ที่ ๒ ด้านการสร้างความสามารถในการแข่งขัน

ข. แผนพัฒนาเศรษฐกิจและสังคมแห่งชาติ ฉบับที่ ๑๓ : หมายความว่า ๕ ไทยเป็นประตูการค้าการลงทุนและยุทธศาสตร์ทางโลจิสติกส์ที่สำคัญของภูมิภาค และหมายความว่า ๘ ไทยมีพื้นที่และเมืองอัจฉริยะที่น่าอยู่ ปลอดภัย เติบโตได้อย่างยั่งยืน

ค. Sustainable Development Goals: SDGs : เป้าหมายที่ ๙ สร้างโครงสร้างพื้นฐานที่มีความทนทาน ส่งเสริมการพัฒนาอุตสาหกรรมที่ครอบคลุมและยั่งยืนและส่งเสริมนวัตกรรม

ง. ยุทธศาสตร์จังหวัดนครสวรรค์ : ประเด็นการพัฒนาก้าวที่ ๕ พัฒนาขีดความสามารถและเชื่อมโยงประตูการค้าการลงทุนโลจิสติกส์ ภาคบริการ ทั้งในประเทศและต่างประเทศภายใต้เศรษฐกิจยุคใหม่

จ. ยุทธศาสตร์การพัฒนาขององค์กรปกครองส่วนท้องถิ่นในเขตจังหวัดนครสวรรค์ : ยุทธศาสตร์ที่ ๒ พัฒนาโครงสร้างพื้นฐานที่มีคุณภาพ

๒. ยุทธศาสตร์การพัฒนาขององค์การบริหารส่วนจังหวัดนครสวรรค์ : การพัฒนาและสร้างโครงข่ายคมนาคมทางถนน

๒.๑ กลยุทธ์ : พัฒนาและสร้างโครงข่ายคมนาคมทางถนน

(๑) แผนงาน : อุตสาหกรรมและการโยธา

ที่	โครงการ	วัตถุประสงค์	เป้าหมาย (ผลผลิตของโครงการ)	งบประมาณ					ตัวชี้วัด (KPI)	ผลที่คาดว่าจะได้รับ	หน่วยงาน รับผิดชอบหลัก
				๒๕๖๖ (บาท)	๒๕๖๗ (บาท)	๒๕๖๘ (บาท)	๒๕๖๙ (บาท)	๒๕๗๐ (บาท)			
๙๗	ก่อสร้างถนนคอนกรีตเสริมเหล็ก ทางหลวงท้องถิ่น นว.ถ. ๑-๐๐๐๘ บ้านมณีวงษ์ - บ้านยางตาล ตำบลยางตาล อำเภอโกรกพระ จังหวัดนครสวรรค์ เริ่มต้น N ๑๕° ๓๓' ๑.๓๐" E ๑๐๐° ๖' ๕๗.๐๐" สิ้นสุด N ๑๕° ๓๔' ๙.๘๐" E ๑๐๐° ๕' ๒๙.๔๐"	เพื่อให้ประชาชน ได้รับความสะดวก ในการเดินทาง และขนส่ง	ก่อสร้างถนนคอนกรีตเสริมเหล็ก ขนาดผิวจราจรกว้าง ๖.๐๐ เมตร หนา ๐.๑๕ เมตร ยาว ๓,๕๒๕ เมตร หรือมีพื้นที่ไม่น้อยกว่า ๒๑,๑๕๐ ตารางเมตร รายละเอียดตามแบบที่ อบจ.กำหนด	-	-	-	๑๓,๕๐๐,๐๐๐	-	๑. ระยะถนน ที่ดำเนินการ พัฒนา ๒. ระดับความ พึงพอใจของ ผู้ใช้บริการ	ประชาชนได้รับความ สะดวกปลอดภัย ในการเดินทางและขนส่ง (ต.ยางตาล ๑,๖๐๘ ครัวเรือน)	กองช่าง

ก. ยุทธศาสตร์ชาติ ๒๐ ปี : ยุทธศาสตร์ที่ ๒ ด้านการสร้างความสามารถในการแข่งขัน

ข. แผนพัฒนาเศรษฐกิจและสังคมแห่งชาติ ฉบับที่ ๑๓ : หมายความว่า ๕ ไทยเป็นประตูการค้าการลงทุนและยุทธศาสตร์ทางโลจิสติกส์ที่สำคัญของภูมิภาค และหมายความว่า ๘ ไทยมีพื้นที่และเมืองอัจฉริยะที่น่าอยู่ ปลอดภัย เติบโตได้อย่างยั่งยืน

ค. Sustainable Development Goals: SDGs : เป้าหมายที่ ๙ สร้างโครงสร้างพื้นฐานที่มีความทนทาน ส่งเสริมการพัฒนาอุตสาหกรรมที่ครอบคลุมและยั่งยืนและส่งเสริมนวัตกรรม

ง. ยุทธศาสตร์จังหวัดนครสวรรค์ : ประเด็นการพัฒนาด้านที่ ๕ พัฒนาขีดความสามารถและเชื่อมโยงประตูการค้าการลงทุนโลจิสติกส์ ภาคบริการ ทั้งในประเทศและต่างประเทศภายใต้เศรษฐกิจยุคใหม่

จ. ยุทธศาสตร์การพัฒนาขององค์กรปกครองส่วนท้องถิ่นในเขตจังหวัดนครสวรรค์ : ยุทธศาสตร์ที่ ๒ พัฒนาโครงสร้างพื้นฐานที่มีคุณภาพ

๒. ยุทธศาสตร์การพัฒนาขององค์การบริหารส่วนจังหวัดนครสวรรค์ : การพัฒนาและสร้างโครงข่ายคมนาคมทางถนน

๒.๑ กลยุทธ์ : พัฒนาและสร้างโครงข่ายคมนาคมทางถนน

(๑) แผนงาน : อุตสาหกรรมและการโยธา

ที่	โครงการ	วัตถุประสงค์	เป้าหมาย (ผลผลิตของโครงการ)	งบประมาณ					ตัวชี้วัด (KPI)	ผลที่คาดว่าจะได้รับ	หน่วยงาน รับผิดชอบหลัก
				๒๕๖๖ (บาท)	๒๕๖๗ (บาท)	๒๕๖๘ (บาท)	๒๕๖๙ (บาท)	๒๕๗๐ (บาท)			
๔๘	ก่อสร้างถนนคอนกรีตเสริมเหล็ก ทางหลวงท้องถิ่น นว.ถ. ๑ - ๐๐๒๓ บ้านคลองสาละ-บ้านสะเดาซ้าย ตำบลลาดยาว เชื่อมต่อ ตำบลห้วยน้ำหอม อำเภอลาดยาว จังหวัดนครสวรรค์ เริ่มต้น N ๑๕° ๔๖' ๓๐.๖๓" E ๙๙° ๔๒' ๑๕.๙๘" สิ้นสุด N ๑๕° ๔๕' ๑.๘๘" E ๙๙° ๔๒' ๔๓.๒๗"	เพื่อให้ประชาชน ได้รับความสะดวก ในการเดินทาง และขนส่ง	ก่อสร้างถนนคอนกรีตเสริมเหล็ก ขนาดผิวจราจรกว้าง ๖.๐๐ เมตร หนา ๐.๑๕ เมตร ยาว ๔,๓๕๐ เมตร ไหล่ทางกว้างข้างละ ๐.๕๐ - ๑.๐๐ เมตร หรือมีพื้นที่ไม่น้อยกว่า ๓๐,๔๕๐ ตารางเมตร รายละเอียดตามแบบที่ อบจ.กำหนด	-	-	-	๑๐,๐๐๐,๐๐๐	๗,๓๕๐,๐๐๐	๑. ระยะถนน ที่ดำเนินการ พัฒนา ๒. ระดับความ พึงพอใจของ ผู้ใช้บริการ	ประชาชนได้รับความ สะดวกปลอดภัย ในการเดินทางและขนส่ง (ต.ลาดยาว ๓,๙๘๐ ครัวเรือน ต.ห้วยน้ำหอม ๒,๒๖๑ ครัวเรือน)	กองช่าง

ก. ยุทธศาสตร์ชาติ ๒๐ ปี : ยุทธศาสตร์ที่ ๒ ด้านการสร้างความสามารถในการแข่งขัน

ข. แผนพัฒนาเศรษฐกิจและสังคมแห่งชาติ ฉบับที่ ๑๓ : หมายความว่า ๕ ไทยเป็นประตูการค้าการลงทุนและยุทธศาสตร์ทางโลจิสติกส์ที่สำคัญของภูมิภาค และหมายความว่า ๘ ไทยมีพื้นที่และเมืองอัจฉริยะที่น่าอยู่ ปลอดภัย เติบโตได้อย่างยั่งยืน

ค. Sustainable Development Goals: SDGs : เป้าหมายที่ ๙ สร้างโครงสร้างพื้นฐานที่มีความทนทาน ส่งเสริมการพัฒนาอุตสาหกรรมที่ครอบคลุมและยั่งยืนและส่งเสริมนวัตกรรม

ง. ยุทธศาสตร์จังหวัดนครสวรรค์ : ประเด็นการพัฒนาด้านที่ ๕ พัฒนาขีดความสามารถและเชื่อมโยงประตูการค้าการลงทุนโลจิสติกส์ ภาคบริการ ทั้งในประเทศและต่างประเทศภายใต้เศรษฐกิจยุคใหม่

จ. ยุทธศาสตร์การพัฒนาขององค์กรปกครองส่วนท้องถิ่นในเขตจังหวัดนครสวรรค์ : ยุทธศาสตร์ที่ ๒ พัฒนาโครงสร้างพื้นฐานที่มีคุณภาพ

๒. ยุทธศาสตร์การพัฒนาขององค์การบริหารส่วนจังหวัดนครสวรรค์ : การพัฒนาและสร้างโครงข่ายคมนาคมทางถนน

๒.๑ กลยุทธ์ : พัฒนาและสร้างโครงข่ายคมนาคมทางถนน

(๑) แผนงาน : อุตสาหกรรมและการโยธา

ที่	โครงการ	วัตถุประสงค์	เป้าหมาย (ผลผลิตของโครงการ)	งบประมาณ					ตัวชี้วัด (KPI)	ผลที่คาดว่าจะได้รับ	หน่วยงาน รับผิดชอบหลัก
				๒๕๖๖ (บาท)	๒๕๖๗ (บาท)	๒๕๖๘ (บาท)	๒๕๖๙ (บาท)	๒๕๗๐ (บาท)			
๙๙	ก่อสร้างถนนคอนกรีตเสริมเหล็ก ทางหลวงท้องถิ่น นว.ถ. ๑ - ๐๐๙๙ แยก ทล.๑ - บ้านเนินม่วง ตำบลบ้านแดน อำเภอบรรพตพิสัย เชื่อมต่อ ตำบลบ้านไร่ อำเภอลาดยาว จังหวัดนครสวรรค์	เพื่อให้ประชาชน ได้รับความสะดวก ในการเดินทาง และขนส่ง	ก่อสร้างถนนคอนกรีตเสริมเหล็ก ขนาดผิวจราจรกว้าง ๖.๐๐ เมตร หนา ๐.๑๕ เมตร ยาว ๑,๒๕๐ เมตร หรือมีพื้นที่ไม่น้อยกว่า ๗,๕๐๐ ตารางเมตร รายละเอียดตามแบบที่ อบจ.กำหนด	-	-	-	๕,๗๕๐,๐๐๐	-	๑. ระยะถนน ที่ดำเนินการ พัฒนา ๒. ระดับความ พึงพอใจของ ผู้ใช้บริการ	ประชาชนได้รับความ สะดวกปลอดภัย ในการเดินทางและขนส่ง (ต.บ้านแดน ๒,๔๖๐ ครัวเรือน ต.บ้านไร่ ๔,๓๘๒ ครัวเรือน)	กองช่าง
	เริ่มต้น N ๑๕° ๕๕' ๒๔.๑๙"										
	E ๙๙° ๕๒' ๒๑.๑๓"										
	สิ้นสุด N ๑๕° ๕๐' ๓๐.๘๕"										
	E ๙๙° ๔๘' ๕๗.๕๒"										

ก. ยุทธศาสตร์ชาติ ๒๐ ปี : ยุทธศาสตร์ที่ ๒ ด้านการสร้างความสามารถในการแข่งขัน

ข. แผนพัฒนาเศรษฐกิจและสังคมแห่งชาติ ฉบับที่ ๑๓ : หมายความว่า ๕ ไทยเป็นประตูการค้าการลงทุนและยุทธศาสตร์ทางโลจิสติกส์ที่สำคัญของภูมิภาค และหมายความว่า ๘ ไทยมีพื้นที่และเมืองอัจฉริยะที่น่าอยู่ ปลอดภัย เติบโตได้อย่างยั่งยืน

ค. Sustainable Development Goals: SDGs : เป้าหมายที่ ๙ สร้างโครงสร้างพื้นฐานที่มีความทนทาน ส่งเสริมการพัฒนาอุตสาหกรรมที่ครอบคลุมและยั่งยืนและส่งเสริมนวัตกรรม

ง. ยุทธศาสตร์จังหวัดนครสวรรค์ : ประเด็นการพัฒนาด้านที่ ๕ พัฒนาขีดความสามารถและเชื่อมโยงประตูการค้าการลงทุนโลจิสติกส์ ภาคบริการ ทั้งในประเทศและต่างประเทศภายใต้เศรษฐกิจยุคใหม่

จ. ยุทธศาสตร์การพัฒนาขององค์กรปกครองส่วนท้องถิ่นในเขตจังหวัดนครสวรรค์ : ยุทธศาสตร์ที่ ๒ พัฒนาโครงสร้างพื้นฐานที่มีคุณภาพ

๒. ยุทธศาสตร์การพัฒนาขององค์การบริหารส่วนจังหวัดนครสวรรค์ : การพัฒนาและสร้างโครงข่ายคมนาคมทางถนน

๒.๑ กลยุทธ์ : พัฒนาและสร้างโครงข่ายคมนาคมทางถนน

(๑) แผนงาน : อุตสาหกรรมและการโยธา

ที่	โครงการ	วัตถุประสงค์	เป้าหมาย (ผลผลิตของโครงการ)	งบประมาณ					ตัวชี้วัด (KPI)	ผลที่คาดว่าจะได้รับ	หน่วยงาน รับผิดชอบหลัก
				๒๕๖๖ (บาท)	๒๕๖๗ (บาท)	๒๕๖๘ (บาท)	๒๕๖๙ (บาท)	๒๕๗๐ (บาท)			
๑๐๐	ก่อสร้างถนนคอนกรีตเสริมเหล็ก ทางหลวงท้องถิ่น นว.ถ. ๑ - ๐๑๐๐ แยก ทล.๓๐๑๓ - บ้านวังดินดาด ตำบลวังม้า เชื่อมต่อ ตำบลหนองยาว อำเภอลาดยาว จังหวัดนครสวรรค์ เริ่มต้น N ๑๕° ๔๒' ๒๔.๗๙" E ๙๙° ๔๘' ๕๑.๖๙" สิ้นสุด N ๑๕° ๔๒' ๒๓.๔๑" E ๙๙° ๕๓' ๑๕.๓๒"	เพื่อให้ประชาชน ได้รับความสะดวก ในการเดินทาง และขนส่ง	ก่อสร้างถนนคอนกรีตเสริมเหล็ก ขนาดผิวจราจรกว้าง ๖.๐๐ เมตร หนา ๐.๑๕ เมตร ยาว ๖,๒๐๐ เมตร ไหล่ทางกว้างข้างละ ๐.๐๐ - ๑.๐๐ เมตร หรือมีพื้นที่ไม่น้อยกว่า ๓๗,๒๐๐ ตารางเมตร รายละเอียดตามแบบที่ อบจ.กำหนด	-	-	-	๑๐,๐๐๐,๐๐๐	๑๐,๘๐๐,๐๐๐	๑. ระยะถนน ที่ดำเนินการ พัฒนา ๒. ระดับความ พึงพอใจของ ผู้ใช้บริการ	ประชาชนได้รับความ สะดวกปลอดภัย ในการเดินทางและขนส่ง (ต.วังม้า ๒,๔๐๘ ครัวเรือน ต.หนองยาว ๑,๕๕๒ ครัวเรือน)	กองช่าง

ก. ยุทธศาสตร์ชาติ ๒๐ ปี : ยุทธศาสตร์ที่ ๒ ด้านการสร้างความสามารถในการแข่งขัน

ข. แผนพัฒนาเศรษฐกิจและสังคมแห่งชาติ ฉบับที่ ๑๓ : หมายความว่า ๕ ไทยเป็นประตูการค้าการลงทุนและยุทธศาสตร์ทางโลจิสติกส์ที่สำคัญของภูมิภาค และหมายความว่า ๘ ไทยมีพื้นที่และเมืองอัจฉริยะที่น่าอยู่ ปลอดภัย เติบโตได้อย่างยั่งยืน

ค. Sustainable Development Goals: SDGs : เป้าหมายที่ ๙ สร้างโครงสร้างพื้นฐานที่มีความทนทาน ส่งเสริมการพัฒนาอุตสาหกรรมที่ครอบคลุมและยั่งยืนและส่งเสริมนวัตกรรม

ง. ยุทธศาสตร์จังหวัดนครสวรรค์ : ประเด็นการพัฒนาด้านที่ ๕ พัฒนาขีดความสามารถและเชื่อมโยงประตูการค้าการลงทุนโลจิสติกส์ ภาคบริการ ทั้งในประเทศและต่างประเทศภายใต้เศรษฐกิจยุคใหม่

จ. ยุทธศาสตร์การพัฒนาขององค์กรปกครองส่วนท้องถิ่นในเขตจังหวัดนครสวรรค์ : ยุทธศาสตร์ที่ ๒ พัฒนาโครงสร้างพื้นฐานที่มีคุณภาพ

๒. ยุทธศาสตร์การพัฒนาขององค์การบริหารส่วนจังหวัดนครสวรรค์ : การพัฒนาและสร้างโครงข่ายคมนาคมทางถนน

๒.๑ กลยุทธ์ : พัฒนาและสร้างโครงข่ายคมนาคมทางถนน

(๑) แผนงาน : อุตสาหกรรมและการโยธา

ที่	โครงการ	วัตถุประสงค์	เป้าหมาย (ผลผลิตของโครงการ)	งบประมาณ					ตัวชี้วัด (KPI)	ผลที่คาดว่าจะได้รับ	หน่วยงาน รับผิดชอบหลัก
				๒๕๖๖ (บาท)	๒๕๖๗ (บาท)	๒๕๖๘ (บาท)	๒๕๖๙ (บาท)	๒๕๗๐ (บาท)			
๑๐๑	ปรับปรุงถนนคอนกรีตเสริมเหล็ก ทางหลวงท้องถิ่น นว.ถ. ๑-๐๐๔๓ บ้านดอนกระชาย - บ้านหนองคล้อ ตำบลยางขาว เชื่อมต่อ ตำบลน้ำทรง อำเภอพยุหะคีรี จังหวัดนครสวรรค์ เริ่มต้น N ๑๕° ๓๐' ๑๐.๐๐" E ๑๐๐° ๒' ๔๓.๔๐" สิ้นสุด N ๑๕° ๒๘' ๒๐.๘๐" E ๑๐๐° ๒' ๔๕.๖๐"	เพื่อให้ประชาชน ได้รับความสะดวก ในการเดินทาง และขนส่ง	ปรับปรุงถนนคอนกรีตเสริมเหล็ก ขนาดผิวจราจรกว้าง ๖.๐๐ เมตร หนา ๐.๑๕ เมตร ยาว ๓,๐๐๐ เมตร หรือมีพื้นที่ไม่น้อยกว่า ๑๘,๐๐๐ ตารางเมตร รายละเอียดตามแบบที่ อบจ.กำหนด	-	-	-	๑๓,๒๐๐,๐๐๐	-	๑. ระยะถนน ที่ดำเนินการ พัฒนา ๒. ระดับความ พึงพอใจของ ผู้ใช้บริการ	ประชาชนได้รับความ สะดวกปลอดภัย ในการเดินทางและขนส่ง (ต.ยางขาว ๑,๓๕๐ ครัวเรือน ต.น้ำทรง ๒,๓๕๑ ครัวเรือน)	กองช่าง

ก. ยุทธศาสตร์ชาติ ๒๐ ปี : ยุทธศาสตร์ที่ ๒ ด้านการสร้างความสามารถในการแข่งขัน

ข. แผนพัฒนาเศรษฐกิจและสังคมแห่งชาติ ฉบับที่ ๑๓ : หมายความว่า ๕ ไทยเป็นประตูการค้าการลงทุนและยุทธศาสตร์ทางโลจิสติกส์ที่สำคัญของภูมิภาค และหมายความว่า ๘ ไทยมีพื้นที่และเมืองอัจฉริยะที่น่าอยู่ ปลอดภัย เติบโตได้อย่างยั่งยืน

ค. Sustainable Development Goals: SDGs : เป้าหมายที่ ๙ สร้างโครงสร้างพื้นฐานที่มีความทนทาน ส่งเสริมการพัฒนาอุตสาหกรรมที่ครอบคลุมและยั่งยืนและส่งเสริมนวัตกรรม

ง. ยุทธศาสตร์จังหวัดนครสวรรค์ : ประเด็นการพัฒนาด้านที่ ๕ พัฒนาขีดความสามารถและเชื่อมโยงประตูการค้าการลงทุนโลจิสติกส์ ภาคบริการ ทั้งในประเทศและต่างประเทศภายใต้เศรษฐกิจยุคใหม่

จ. ยุทธศาสตร์การพัฒนาขององค์กรปกครองส่วนท้องถิ่นในเขตจังหวัดนครสวรรค์ : ยุทธศาสตร์ที่ ๒ พัฒนาโครงสร้างพื้นฐานที่มีคุณภาพ

๒. ยุทธศาสตร์การพัฒนาขององค์การบริหารส่วนจังหวัดนครสวรรค์ : การพัฒนาและสร้างโครงข่ายคมนาคมทางถนน

๒.๑ กลยุทธ์ : พัฒนาและสร้างโครงข่ายคมนาคมทางถนน

(๑) แผนงาน : อุตสาหกรรมและการโยธา

ที่	โครงการ	วัตถุประสงค์	เป้าหมาย (ผลผลิตของโครงการ)	งบประมาณ					ตัวชี้วัด (KPI)	ผลที่คาดว่าจะได้รับ	หน่วยงาน รับผิดชอบหลัก
				๒๕๖๖ (บาท)	๒๕๖๗ (บาท)	๒๕๖๘ (บาท)	๒๕๖๙ (บาท)	๒๕๗๐ (บาท)			
๑๐๒	ปรับปรุงถนนลาดยางผิวทางแอสฟัลต์ติกคอนกรีตทางหลวงท้องถิ่น นว.ถ. ๑-๐๐๔๙ บ้านสายลำโพง - บ้านหนองสระ ตำบลสายลำโพง เชื่อมต่อดำบลวังใหญ่ อำเภอท่าตะโก จังหวัดนครสวรรค์	เพื่อให้ประชาชนได้รับความสะดวกในการเดินทางและขนส่ง	ปรับปรุงถนนลาดยางผิวทางแอสฟัลต์ติกคอนกรีต ขนาดผิวจราจรกว้าง ๖.๐๐ เมตร หนาเฉลี่ย ๐.๐๔ เมตร ยาว ๓,๖๔๒ เมตร ไหล่ทางกว้างข้างละ ๐.๐๐ - ๑.๐๐ เมตร หรือมีพื้นที่ไม่น้อยกว่า ๒๕,๔๙๔ ตารางเมตร รายละเอียดตามแบบที่ อบจ.กำหนด	-	-	-	๘,๕๐๐,๐๐๐	-	๑. ระยะถนนที่ดำเนินการพัฒนา ๒. ระดับความพึงพอใจของผู้ใช้บริการ	ประชาชนได้รับความสะดวกปลอดภัยในการเดินทางและขนส่ง (ต.สายลำโพง ๓,๐๓๑ คันวีเรือน ต.วังใหญ่ ๑,๐๒๕ คันวีเรือน)	กองช่าง
	เริ่มต้น N ๑๕° ๔๕' ๕๓.๓๙"										
	E ๑๐๐° ๒๖' ๕๙.๕๗"										
	สิ้นสุด N ๑๕° ๔๖' ๓๗.๒๔"										
	E ๑๐๐° ๒๕' ๘.๒๒"										

ก. ยุทธศาสตร์ชาติ ๒๐ ปี : ยุทธศาสตร์ที่ ๒ ด้านการสร้างความสามารถในการแข่งขัน

ข. แผนพัฒนาเศรษฐกิจและสังคมแห่งชาติ ฉบับที่ ๑๓ : หมายความว่า ๕ ไทยเป็นประตูการค้าการลงทุนและยุทธศาสตร์ทางโลจิสติกส์ที่สำคัญของภูมิภาค และหมายความว่า ๘ ไทยมีพื้นที่และเมืองอัจฉริยะที่น่าอยู่ ปลอดภัย เติบโตได้อย่างยั่งยืน

ค. Sustainable Development Goals: SDGs : เป้าหมายที่ ๙ สร้างโครงสร้างพื้นฐานที่มีความทนทาน ส่งเสริมการพัฒนาอุตสาหกรรมที่ครอบคลุมและยั่งยืนและส่งเสริมนวัตกรรม

ง. ยุทธศาสตร์จังหวัดนครสวรรค์ : ประเด็นการพัฒนาด้านที่ ๕ พัฒนาขีดความสามารถและเชื่อมโยงประตูการค้าการลงทุนโลจิสติกส์ ภาคบริการ ทั้งในประเทศและต่างประเทศภายใต้เศรษฐกิจยุคใหม่

จ. ยุทธศาสตร์การพัฒนาขององค์กรปกครองส่วนท้องถิ่นในเขตจังหวัดนครสวรรค์ : ยุทธศาสตร์ที่ ๒ พัฒนาโครงสร้างพื้นฐานที่มีคุณภาพ

๒. ยุทธศาสตร์การพัฒนาขององค์การบริหารส่วนจังหวัดนครสวรรค์ : การพัฒนาและสร้างโครงข่ายคมนาคมทางถนน

๒.๑ กลยุทธ์ : พัฒนาและสร้างโครงข่ายคมนาคมทางถนน

(๑) แผนงาน : อุตสาหกรรมและการโยธา

ที่	โครงการ	วัตถุประสงค์	เป้าหมาย (ผลผลิตของโครงการ)	งบประมาณ					ตัวชี้วัด (KPI)	ผลที่คาดว่าจะได้รับ	หน่วยงาน รับผิดชอบหลัก
				๒๕๖๖ (บาท)	๒๕๖๗ (บาท)	๒๕๖๘ (บาท)	๒๕๖๙ (บาท)	๒๕๗๐ (บาท)			
๑๐๓	ก่อสร้างถนนคอนกรีตเสริมเหล็ก ทางหลวงท้องถิ่น นว.ถ. ๑-๐๐๕๑ บ้านหนองหลวง - บ้านเขาดิน ตำบลหนองหลวง อำเภอท่าตะโก จังหวัดนครสวรรค์ เริ่มต้น N ๑๕° ๓๑' ๔๖.๙๐" E ๑๐๐° ๒๘' ๔๑.๙๓" สิ้นสุด N ๑๕° ๒๙' ๔๔.๓๑" E ๑๐๐° ๓๒' ๒๒.๐๓" (แก้ไข ครั้งที่ ๑/๒๕๖๖ น.๑ ล.๑)	เพื่อให้ประชาชน ได้รับความสะดวก ในการเดินทาง และขนส่ง	ก่อสร้างถนนคอนกรีตเสริมเหล็ก ขนาดผิวจราจรกว้าง ๖.๐๐ เมตร หนา ๐.๑๕ เมตร ยาว ๔,๘๙๐ เมตร ไหล่ทางกว้างข้างละ ๐.๐๐ - ๑.๐๐ เมตร หรือมีพื้นที่ไม่น้อยกว่า ๓๔,๒๙๐ ตารางเมตร รายละเอียดตามแบบที่ อบจ.กำหนด	-	๑๐,๐๐๐,๐๐๐ (ขอเงิน อุดหนุน เฉพาะกิจ)	-	-	๗,๐๑๐,๐๐๐	๑. ระยะถนน ที่ดำเนินการ พัฒนา ๒. ระดับความ พึงพอใจของ ผู้ใช้บริการ	ประชาชนได้รับความ สะดวกปลอดภัย ในการเดินทางและขนส่ง (ต.หนองหลวง ๒,๓๔๖ ครัวเรือน)	กองช่าง

ก. ยุทธศาสตร์ชาติ ๒๐ ปี : ยุทธศาสตร์ที่ ๒ ด้านการสร้างความสามารถในการแข่งขัน

ข. แผนพัฒนาเศรษฐกิจและสังคมแห่งชาติ ฉบับที่ ๑๓ : หมายความว่า ๕ ไทยเป็นประตูการค้าการลงทุนและยุทธศาสตร์ทางโลจิสติกส์ที่สำคัญของภูมิภาค และหมายความว่า ๘ ไทยมีพื้นที่และเมืองอัจฉริยะที่น่าอยู่ ปลอดภัย เติบโตได้อย่างยั่งยืน

ค. Sustainable Development Goals: SDGs : เป้าหมายที่ ๙ สร้างโครงสร้างพื้นฐานที่มีความทนทาน ส่งเสริมการพัฒนาอุตสาหกรรมที่ครอบคลุมและยั่งยืนและส่งเสริมนวัตกรรม

ง. ยุทธศาสตร์จังหวัดนครสวรรค์ : ประเด็นการพัฒนาก้าวที่ ๕ พัฒนาขีดความสามารถและเชื่อมโยงประตูการค้าการลงทุนโลจิสติกส์ ภาคบริการ ทั้งในประเทศและต่างประเทศภายใต้เศรษฐกิจยุคใหม่

จ. ยุทธศาสตร์การพัฒนาขององค์กรปกครองส่วนท้องถิ่นในเขตจังหวัดนครสวรรค์ : ยุทธศาสตร์ที่ ๒ พัฒนาโครงสร้างพื้นฐานที่มีคุณภาพ

๒. ยุทธศาสตร์การพัฒนาขององค์การบริหารส่วนจังหวัดนครสวรรค์ : การพัฒนาและสร้างโครงข่ายคมนาคมทางถนน

๒.๑ กลยุทธ์ : พัฒนาและสร้างโครงข่ายคมนาคมทางถนน

(๑) แผนงาน : อุตสาหกรรมและการโยธา

ที่	โครงการ	วัตถุประสงค์	เป้าหมาย (ผลผลิตของโครงการ)	งบประมาณ					ตัวชี้วัด (KPI)	ผลที่คาดว่าจะได้รับ	หน่วยงาน รับผิดชอบหลัก
				๒๕๖๖ (บาท)	๒๕๖๗ (บาท)	๒๕๖๘ (บาท)	๒๕๖๙ (บาท)	๒๕๗๐ (บาท)			
๑๐๔	ปรับปรุงถนนลาดยางผิวทางแอสฟัลต์ติกคอนกรีตทางหลวงท้องถิ่น นว.ถ. ๑ - ๐๐๐๕ บ้านนอก-บ้านเนินสามสาร ตำบลเขาทอง อำเภอพยุหะคีรี จังหวัดนครสวรรค์	เพื่อให้ประชาชนได้รับความสะดวกในการเดินทางและขนส่ง	ปรับปรุงถนนลาดยางผิวทางแอสฟัลต์ติกคอนกรีต ขนาดผิวจราจรกว้าง ๖.๐๐ เมตร หนาเฉลี่ย ๐.๐๔ เมตร ยาว ๑๐,๐๐๐ เมตร ไหล่ทางกว้างข้างละ ๐.๕๐ เมตร หรือมีพื้นที่ไม่น้อยกว่า ๗๐,๐๐๐ ตารางเมตร รายละเอียดตามแบบที่ อบจ.กำหนด	-	-	-	๑๐,๐๐๐,๐๐๐	๑๓,๘๐๐,๐๐๐	๑. ระยะถนนที่ดำเนินการพัฒนา ๒. ระดับความพึงพอใจของผู้ใช้บริการ	ประชาชนได้รับความสะดวกปลอดภัยในการเดินทางและขนส่ง (ต.เขาทอง ๓,๒๒๖ ครัวเรือน)	กองช่าง
	เริ่มต้น N ๑๕° ๓๓' ๕๘.๐๐"										
	E ๑๐๐° ๑๑' ๒๓.๑๐"										
	สิ้นสุด N ๑๕° ๓๐' ๑๐.๙๐"										
	E ๑๐๐° ๑๔' ๓๖.๒๐"										

ก. ยุทธศาสตร์ชาติ ๒๐ ปี : ยุทธศาสตร์ที่ ๒ ด้านการสร้างความสามารถในการแข่งขัน

ข. แผนพัฒนาเศรษฐกิจและสังคมแห่งชาติ ฉบับที่ ๑๓ : หมายความว่า ๕ ไทยเป็นประตูการค้าการลงทุนและยุทธศาสตร์ทางโลจิสติกส์ที่สำคัญของภูมิภาค และหมายความว่า ๘ ไทยมีพื้นที่และเมืองอัจฉริยะที่น่าอยู่ ปลอดภัย เติบโตได้อย่างยั่งยืน

ค. Sustainable Development Goals: SDGs : เป้าหมายที่ ๙ สร้างโครงสร้างพื้นฐานที่มีความทนทาน ส่งเสริมการพัฒนาอุตสาหกรรมที่ครอบคลุมและยั่งยืนและส่งเสริมนวัตกรรม

ง. ยุทธศาสตร์จังหวัดนครสวรรค์ : ประเด็นการพัฒนาก้าวที่ ๕ พัฒนาขีดความสามารถและเชื่อมโยงประตูการค้าการลงทุนโลจิสติกส์ ภาคบริการ ทั้งในประเทศและต่างประเทศภายใต้เศรษฐกิจยุคใหม่

จ. ยุทธศาสตร์การพัฒนาขององค์กรปกครองส่วนท้องถิ่นในเขตจังหวัดนครสวรรค์ : ยุทธศาสตร์ที่ ๒ พัฒนาโครงสร้างพื้นฐานที่มีคุณภาพ

๒. ยุทธศาสตร์การพัฒนาขององค์การบริหารส่วนจังหวัดนครสวรรค์ : การพัฒนาและสร้างโครงข่ายคมนาคมทางถนน

๒.๑ กลยุทธ์ : พัฒนาและสร้างโครงข่ายคมนาคมทางถนน

(๑) แผนงาน : อุตสาหกรรมและการโยธา

ที่	โครงการ	วัตถุประสงค์	เป้าหมาย (ผลผลิตของโครงการ)	งบประมาณ					ตัวชี้วัด (KPI)	ผลที่คาดว่าจะได้รับ	หน่วยงาน รับผิดชอบหลัก
				๒๕๖๖ (บาท)	๒๕๖๗ (บาท)	๒๕๖๘ (บาท)	๒๕๖๙ (บาท)	๒๕๗๐ (บาท)			
๑๐๕	ก่อสร้างถนนคอนกรีตเสริมเหล็ก ทางหลวงท้องถิ่น นว.ถ. ๑-๐๐๙๒ บ้านวังหิน หมู่ที่ ๑๒ - บ้านวังหยวกใต้ หมู่ที่ ๖ ตำบลวัดไทรย์ เชื่อมต่อ ตำบลบ้านแก่ง อำเภอเมืองนครสวรรค์ จังหวัดนครสวรรค์	เพื่อให้ประชาชน ได้รับความสะดวก ในการเดินทาง และขนส่ง	ก่อสร้างถนนคอนกรีตเสริมเหล็ก ขนาดผิวจราจรกว้าง ๖.๐๐ เมตร หนา ๐.๑๕ เมตร ยาว ๑,๗๖๐ เมตร หรือมีพื้นที่ไม่น้อยกว่า ๑๐,๕๖๐ ตารางเมตร รายละเอียดตามแบบที่ อบจ.กำหนด	-	-	-	๖,๔๒๐,๐๐๐	-	๑. ระยะถนน ที่ดำเนินการ พัฒนา ๒. ระดับความ พึงพอใจของ ผู้ใช้บริการ	ประชาชนได้รับความ สะดวกปลอดภัย ในการเดินทางและขนส่ง (ต.วัดไทรย์ ๑๐,๐๑๒ ครัวเรือน ต.บ้านแก่ง ๒,๕๗๔ ครัวเรือน)	กองช่าง
	เริ่มต้น N ๑๕° ๔๕' ๔๔"										
	E ๑๐๐° ๐๓' ๔๓"										
	สิ้นสุด N ๑๕° ๔๕' ๕๘"										
	E ๑๐๐° ๐๒' ๕๓"										

ก. ยุทธศาสตร์ชาติ ๒๐ ปี : ยุทธศาสตร์ที่ ๒ ด้านการสร้างความสามารถในการแข่งขัน

ข. แผนพัฒนาเศรษฐกิจและสังคมแห่งชาติ ฉบับที่ ๑๓ : หมายความว่า ๕ ไทยเป็นประเทศการค้าการลงทุนและยุทธศาสตร์ทางโลจิสติกส์ที่สำคัญของภูมิภาค และหมายความว่า ๘ ไทยมีพื้นที่และเมืองอัจฉริยะที่น่าอยู่ ปลอดภัย เติบโตได้อย่างยั่งยืน

ค. Sustainable Development Goals: SDGs : เป้าหมายที่ ๙ สร้างโครงสร้างพื้นฐานที่มีความทนทาน ส่งเสริมการพัฒนาอุตสาหกรรมที่ครอบคลุมและยั่งยืนและส่งเสริมนวัตกรรม

ง. ยุทธศาสตร์จังหวัดนครสวรรค์ : ประเด็นการพัฒนาก้าวที่ ๕ พัฒนาขีดความสามารถและเชื่อมโยงประตูการค้าการลงทุนโลจิสติกส์ ภาคบริการ ทั้งในประเทศและต่างประเทศภายใต้เศรษฐกิจยุคใหม่

จ. ยุทธศาสตร์การพัฒนาขององค์กรปกครองส่วนท้องถิ่นในเขตจังหวัดนครสวรรค์ : ยุทธศาสตร์ที่ ๒ พัฒนาโครงสร้างพื้นฐานที่มีคุณภาพ

๒. ยุทธศาสตร์การพัฒนาขององค์การบริหารส่วนจังหวัดนครสวรรค์ : การพัฒนาและสร้างโครงข่ายคมนาคมทางถนน

๒.๑ กลยุทธ์ : พัฒนาและสร้างโครงข่ายคมนาคมทางถนน

(๑) แผนงาน : อุตสาหกรรมและการโยธา

ที่	โครงการ	วัตถุประสงค์	เป้าหมาย (ผลผลิตของโครงการ)	งบประมาณ					ตัวชี้วัด (KPI)	ผลที่คาดว่าจะได้รับ	หน่วยงาน รับผิดชอบหลัก
				๒๕๖๖ (บาท)	๒๕๖๗ (บาท)	๒๕๖๘ (บาท)	๒๕๖๙ (บาท)	๒๕๗๐ (บาท)			
๑๐๖	ก่อสร้างถนนคอนกรีตเสริมเหล็ก ทางหลวงท้องถิ่น นว.ถ. ๑ - ๐๐๙๗ บ้านวังยาง - บ้านท่าทราย ตำบลตะเคียนเลื่อน อำเภอเมืองนครสวรรค์ เชื่อมต่อ ตำบลนากลาง อำเภอโกรกพระ จังหวัดนครสวรรค์	เพื่อให้ประชาชน ได้รับความสะดวก ในการเดินทาง และขนส่ง	ก่อสร้างถนนคอนกรีตเสริมเหล็ก ขนาดผิวจราจรกว้าง ๖.๐๐ เมตร หนา ๐.๑๕ เมตร ยาว ๗,๗๐๐ เมตร หรือมีพื้นที่ไม่น้อยกว่า ๔๖,๒๐๐ ตารางเมตร รายละเอียดตามแบบที่ อบจ.กำหนด	-	-	-	๑๐,๐๐๐,๐๐๐	๑๕,๑๐๐,๐๐๐	๑. ระยะถนน ที่ดำเนินการ พัฒนา ๒. ระดับความ พึงพอใจของ ผู้ใช้บริการ	ประชาชนได้รับความ สะดวกปลอดภัย ในการเดินทางและขนส่ง (ต.ตะเคียนเลื่อน ๒,๑๗๑ ครัวเรือน ต.นากลาง ๑,๐๔๐ ครัวเรือน)	กองช่าง
	เริ่มต้น N ๑๕° ๓๗' ๓๗" E ๑๐๐° ๔๑' ๑๑" สิ้นสุด N ๑๕° ๓๙' ๑๕" E ๑๐๐° ๐๒' ๒๘"										

ก. ยุทธศาสตร์ชาติ ๒๐ ปี : ยุทธศาสตร์ที่ ๒ ด้านการสร้างความสามารถในการแข่งขัน

ข. แผนพัฒนาเศรษฐกิจและสังคมแห่งชาติ ฉบับที่ ๑๓ : หมายความว่า ๕ ไทยเป็นประตูการค้าการลงทุนและยุทธศาสตร์ทางโลจิสติกส์ที่สำคัญของภูมิภาค และหมายความว่า ๘ ไทยมีพื้นที่และเมืองอัจฉริยะที่น่าอยู่ ปลอดภัย เติบโตได้อย่างยั่งยืน

ค. Sustainable Development Goals: SDGs : เป้าหมายที่ ๙ สร้างโครงสร้างพื้นฐานที่มีความทนทาน ส่งเสริมการพัฒนาอุตสาหกรรมที่ครอบคลุมและยั่งยืนและส่งเสริมนวัตกรรม

ง. ยุทธศาสตร์จังหวัดนครสวรรค์ : ประเด็นการพัฒนาด้านที่ ๕ พัฒนาขีดความสามารถและเชื่อมโยงประตูการค้าการลงทุนโลจิสติกส์ ภาคบริการ ทั้งในประเทศและต่างประเทศภายใต้เศรษฐกิจยุคใหม่

จ. ยุทธศาสตร์การพัฒนาขององค์กรปกครองส่วนท้องถิ่นในเขตจังหวัดนครสวรรค์ : ยุทธศาสตร์ที่ ๒ พัฒนาโครงสร้างพื้นฐานที่มีคุณภาพ

๒. ยุทธศาสตร์การพัฒนาขององค์การบริหารส่วนจังหวัดนครสวรรค์ : การพัฒนาและสร้างโครงข่ายคมนาคมทางถนน

๒.๑ กลยุทธ์ : พัฒนาและสร้างโครงข่ายคมนาคมทางถนน

(๑) แผนงาน : อุตสาหกรรมและการโยธา

ที่	โครงการ	วัตถุประสงค์	เป้าหมาย (ผลผลิตของโครงการ)	งบประมาณ					ตัวชี้วัด (KPI)	ผลที่คาดว่าจะได้รับ	หน่วยงาน รับผิดชอบหลัก
				๒๕๖๖ (บาท)	๒๕๖๗ (บาท)	๒๕๖๘ (บาท)	๒๕๖๙ (บาท)	๒๕๗๐ (บาท)			
๑๐๗	ปรับปรุงถนนลาดยาง ผิวทางแอสฟัลท์ติกคอนกรีต ทางหลวงท้องถิ่น นว.ถ. ๑ - ๐๐๙๘ บ้านกระทุ่มโทน-บ้านหนองบอนใต้ ตำบลบางแก้ว อำเภอบรรพตพิสัย เชื่อมต่อ ตำบลบ้านไร่ อำเภอลาดยาว จังหวัดนครสวรรค์ (งานเสริมผิวลาดยาง) เริ่มต้น N ๑๕° ๕๗' ๓๙.๓๐" E ๙๙° ๕๐' ๓๑.๑๐" สิ้นสุด N ๑๕° ๕๒' ๔๕.๕๐" E ๙๙° ๔๒' ๒๕.๘๐"	เพื่อให้ประชาชน ได้รับความสะดวก ในการเดินทาง และขนส่ง	ปรับปรุงถนนลาดยางผิวทาง แอสฟัลท์ติกคอนกรีต (งานเสริมผิวลาดยาง) ขนาดผิวจราจรกว้าง ๖.๐๐ เมตร หนาเฉลี่ย ๐.๐๕ เมตร ยาว ๔,๗๐๐ เมตร ไหล่ทางกว้างข้างละ ๐.๐๐ - ๑.๐๐ เมตร หรือมีพื้นที่ไม่น้อยกว่า ๓๗,๖๐๐ ตารางเมตร รายละเอียดตามแบบที่ อบจ.กำหนด	-	-	-	๑๐,๐๐๐,๐๐๐	๕,๑๕๐,๐๐๐	๑. ระยะถนน ที่ดำเนินการ พัฒนา ๒. ระดับความ พึงพอใจของ ผู้ใช้บริการ	ประชาชนได้รับความ สะดวกปลอดภัย ในการเดินทางและขนส่ง (ต.บางแก้ว ๑,๘๔๙ ครัวเรือน ต.บ้านไร่ ๔,๓๘๒ ครัวเรือน)	กองช่าง

ก. ยุทธศาสตร์ชาติ ๒๐ ปี : ยุทธศาสตร์ที่ ๒ ด้านการสร้างความสามารถในการแข่งขัน

ข. แผนพัฒนาเศรษฐกิจและสังคมแห่งชาติ ฉบับที่ ๑๓ : หมายความว่า ๕ ไทยเป็นประตูการค้าการลงทุนและยุทธศาสตร์ทางโลจิสติกส์ที่สำคัญของภูมิภาค และหมายความว่า ๘ ไทยมีพื้นที่และเมืองอัจฉริยะที่น่าอยู่ ปลอดภัย เติบโตได้อย่างยั่งยืน

ค. Sustainable Development Goals: SDGs : เป้าหมายที่ ๙ สร้างโครงสร้างพื้นฐานที่มีความทนทาน ส่งเสริมการพัฒนาอุตสาหกรรมที่ครอบคลุมและยั่งยืนและส่งเสริมนวัตกรรม

ง. ยุทธศาสตร์จังหวัดนครสวรรค์ : ประเด็นการพัฒนาด้านที่ ๕ พัฒนาขีดความสามารถและเชื่อมโยงประตูการค้าการลงทุนโลจิสติกส์ ภาคบริการ ทั้งในประเทศและต่างประเทศภายใต้เศรษฐกิจยุคใหม่

จ. ยุทธศาสตร์การพัฒนาขององค์กรปกครองส่วนท้องถิ่นในเขตจังหวัดนครสวรรค์ : ยุทธศาสตร์ที่ ๒ พัฒนาโครงสร้างพื้นฐานที่มีคุณภาพ

๒. ยุทธศาสตร์การพัฒนาขององค์การบริหารส่วนจังหวัดนครสวรรค์ : การพัฒนาและสร้างโครงข่ายคมนาคมทางถนน

๒.๑ กลยุทธ์ : พัฒนาและสร้างโครงข่ายคมนาคมทางถนน

(๑) แผนงาน : อุตสาหกรรมและการโยธา

ที่	โครงการ	วัตถุประสงค์	เป้าหมาย (ผลผลิตของโครงการ)	งบประมาณ					ตัวชี้วัด (KPI)	ผลที่คาดว่าจะได้รับ	หน่วยงาน รับผิดชอบหลัก
				๒๕๖๖ (บาท)	๒๕๖๗ (บาท)	๒๕๖๘ (บาท)	๒๕๖๙ (บาท)	๒๕๗๐ (บาท)			
๑๐๘	ปรับปรุงถนนลาดยาง ผิวทางแอสฟัลท์ติกคอนกรีต ทางหลวงท้องถิ่น นว.ถ. ๑-๐๐๐๗ บ้านสระทะเล - บ้านเขาทอง ตำบลสระทะเล เชื่อมต่อ ตำบลเขาทอง อำเภอพยุหะคีรี จังหวัดนครสวรรค์ เริ่มต้น N ๑๕° ๒๙' ๒๔.๕๐" E ๑๐๐° ๙' ๑.๐๑" สิ้นสุด N ๑๕° ๓๔' ๐.๖๐" E ๑๐๐° ๑๐' ๓๓.๐๐" (เปลี่ยนแปลง ครั้งที่ ๑/๒๕๖๕ น.๙ ล.๘)	เพื่อให้ประชาชน ได้รับความสะดวก ในการเดินทาง และขนส่ง	ปรับปรุงถนนลาดยาง ผิวทางแอสฟัลท์ติกคอนกรีต ขนาดผิวจราจรกว้าง ๖.๐๐ เมตร หนาเฉลี่ย ๐.๐๕ เมตร ยาว ๔,๙๑๐ เมตร ไหล่ทางกว้างข้างละ ๐.๕๐ เมตร หรือมีพื้นที่ไม่น้อยกว่า ๓๔,๓๗๐ ตารางเมตร รายละเอียดตามแบบที่ อบจ.กำหนด	๔,๐๐๐,๐๐๐	๑๐,๐๐๐,๐๐๐	-	-	-	๑. ระยะถนน ที่ดำเนินการ พัฒนา ๒. ระดับความ พึงพอใจของ ผู้ใช้บริการ	ประชาชนได้รับความ สะดวกปลอดภัย ในการเดินทางและขนส่ง (สระทะเล ๑,๓๕๔ ครัวเรือน ต.เขาทอง ๓,๒๒๖ ครัวเรือน)	กองช่าง

ก. ยุทธศาสตร์ชาติ ๒๐ ปี : ยุทธศาสตร์ที่ ๒ ด้านการสร้างความสามารถในการแข่งขัน

ข. แผนพัฒนาเศรษฐกิจและสังคมแห่งชาติ ฉบับที่ ๑๓ : หมายความว่า ๕ ไทยเป็นประตูการค้าการลงทุนและยุทธศาสตร์ทางโลจิสติกส์ที่สำคัญของภูมิภาค และหมายความว่า ๘ ไทยมีพื้นที่และเมืองอัจฉริยะที่น่าอยู่ ปลอดภัย เติบโตได้อย่างยั่งยืน

ค. Sustainable Development Goals: SDGs : เป้าหมายที่ ๙ สร้างโครงสร้างพื้นฐานที่มีความทนทาน ส่งเสริมการพัฒนาอุตสาหกรรมที่ครอบคลุมและยั่งยืนและส่งเสริมนวัตกรรม

ง. ยุทธศาสตร์จังหวัดนครสวรรค์ : ประเด็นการพัฒนาก้าวที่ ๕ พัฒนาขีดความสามารถและเชื่อมโยงประตูการค้าการลงทุนโลจิสติกส์ ภาคบริการ ทั้งในประเทศและต่างประเทศภายใต้เศรษฐกิจยุคใหม่

จ. ยุทธศาสตร์การพัฒนาขององค์กรปกครองส่วนท้องถิ่นในเขตจังหวัดนครสวรรค์ : ยุทธศาสตร์ที่ ๒ พัฒนาโครงสร้างพื้นฐานที่มีคุณภาพ

๒. ยุทธศาสตร์การพัฒนาขององค์การบริหารส่วนจังหวัดนครสวรรค์ : การพัฒนาและสร้างโครงข่ายคมนาคมทางถนน

๒.๑ กลยุทธ์ : พัฒนาและสร้างโครงข่ายคมนาคมทางถนน

(๑) แผนงาน : อุตสาหกรรมและการโยธา

ที่	โครงการ	วัตถุประสงค์	เป้าหมาย (ผลผลิตของโครงการ)	งบประมาณ					ตัวชี้วัด (KPI)	ผลที่คาดว่าจะได้รับ	หน่วยงาน รับผิดชอบหลัก
				๒๕๖๖ (บาท)	๒๕๖๗ (บาท)	๒๕๖๘ (บาท)	๒๕๖๙ (บาท)	๒๕๗๐ (บาท)			
๑๐๙	ก่อสร้างถนนคอนกรีตเสริมเหล็ก ทางหลวงท้องถิ่น นว.ถ. ๑-๐๐๓๖ บ้านท่าทราย - บ้านกระจิงงาม ตำบลนากลาง เชื่อมต่อ ตำบลศาลาแดง อำเภอโกรกพระ จังหวัดนครสวรรค์ เริ่มต้น N ๑๕° ๓๘' ๓๒.๕๕" E ๑๐๐° ๐' ๓๙.๖๕" สิ้นสุด N ๑๕° ๓๕' ๑๘.๐๑" E ๑๐๐° ๑' ๓๓.๑๕"	เพื่อให้ประชาชน ได้รับความสะดวก ในการเดินทาง และขนส่ง	ก่อสร้างถนนคอนกรีตเสริมเหล็ก ขนาดผิวจราจรกว้าง ๖.๐๐ เมตร หนา ๐.๑๕ เมตร ยาว ๖,๕๐๐ เมตร หรือมีพื้นที่ไม่น้อยกว่า ๓๙,๐๐๐ ตารางเมตร รายละเอียดตามแบบที่ อบจ.กำหนด	-	-	-	๑๐,๐๐๐,๐๐๐	๑๒,๖๐๐,๐๐๐	๑. ระยะถนน ที่ดำเนินการ พัฒนา ๒. ระดับความ พึงพอใจของ ผู้ใช้บริการ	ประชาชนได้รับความ สะดวกปลอดภัย ในการเดินทางและขนส่ง (ต.นากลาง ๑,๐๔๐ ครัวเรือน ต.ศาลาแดง ๙๙๓ ครัวเรือน)	กองช่าง

ก. ยุทธศาสตร์ชาติ ๒๐ ปี : ยุทธศาสตร์ที่ ๒ ด้านการสร้างความสามารถในการแข่งขัน

ข. แผนพัฒนาเศรษฐกิจและสังคมแห่งชาติ ฉบับที่ ๑๓ : หมายความว่า ๕ ไทยเป็นประตูการค้าการลงทุนและยุทธศาสตร์ทางโลจิสติกส์ที่สำคัญของภูมิภาค และหมายความว่า ๘ ไทยมีพื้นที่และเมืองอัจฉริยะที่น่าอยู่ ปลอดภัย เติบโตได้อย่างยั่งยืน

ค. Sustainable Development Goals: SDGs : เป้าหมายที่ ๙ สร้างโครงสร้างพื้นฐานที่มีความทนทาน ส่งเสริมการพัฒนาอุตสาหกรรมที่ครอบคลุมและยั่งยืนและส่งเสริมนวัตกรรม

ง. ยุทธศาสตร์จังหวัดนครสวรรค์ : ประเด็นการพัฒนาด้านที่ ๕ พัฒนาขีดความสามารถและเชื่อมโยงประตูการค้าการลงทุนโลจิสติกส์ ภาคบริการ ทั้งในประเทศและต่างประเทศภายใต้เศรษฐกิจยุคใหม่

จ. ยุทธศาสตร์การพัฒนาขององค์กรปกครองส่วนท้องถิ่นในเขตจังหวัดนครสวรรค์ : ยุทธศาสตร์ที่ ๒ พัฒนาโครงสร้างพื้นฐานที่มีคุณภาพ

๒. ยุทธศาสตร์การพัฒนาขององค์การบริหารส่วนจังหวัดนครสวรรค์ : การพัฒนาและสร้างโครงข่ายคมนาคมทางถนน

๒.๑ กลยุทธ์ : พัฒนาและสร้างโครงข่ายคมนาคมทางถนน

(๑) แผนงาน : อุตสาหกรรมและการโยธา

ที่	โครงการ	วัตถุประสงค์	เป้าหมาย (ผลผลิตของโครงการ)	งบประมาณ					ตัวชี้วัด (KPI)	ผลที่คาดว่าจะได้รับ	หน่วยงาน รับผิดชอบหลัก
				๒๕๖๖ (บาท)	๒๕๖๗ (บาท)	๒๕๖๘ (บาท)	๒๕๖๙ (บาท)	๒๕๗๐ (บาท)			
๑๑๐	ปรับปรุงถนนคอนกรีตเสริมเหล็ก ทางหลวงท้องถิ่น นว.ถ. ๑-๐๐๒๘ บ้านท่าสุ่ม - บ้านเขาค้างคาว ตำบลวังมหากร เชื่อมต่อ ตำบลหัวถนน อำเภอท่าตะโก จังหวัดนครสวรรค์ เริ่มต้น N ๑๕° ๓๖' ๒๒.๓๘" E ๑๐๐° ๒๒' ๓๘.๐๘" สิ้นสุด N ๑๕° ๓๘' ๑๒.๓๘" E ๑๐๐° ๒๓' ๑.๖๑"	เพื่อให้ประชาชน ได้รับความสะดวก ในการเดินทาง และขนส่ง	ปรับปรุงถนนคอนกรีตเสริมเหล็ก ขนาดผิวจราจรกว้าง ๖.๐๐ เมตร หนา ๐.๑๕ เมตร ยาว ๓,๖๕๐ เมตร หรือมีพื้นที่ไม่น้อยกว่า ๒๑,๙๐๐ ตารางเมตร รายละเอียดตามแบบที่ อบจ.กำหนด	-	-	-	๑๑,๐๐๐,๐๐๐	๔,๒๐๐,๐๐๐	๑. ระยะถนน ที่ดำเนินการ พัฒนา ๒. ระดับความ พึงพอใจของ ผู้ใช้บริการ	ประชาชนได้รับความ สะดวกปลอดภัย ในการเดินทางและขนส่ง (ต.วังมหากร ๒,๓๒๖ ครัวเรือน ต.หัวถนน ๓,๒๐๗ ครัวเรือน)	กองช่าง

ก. ยุทธศาสตร์ชาติ ๒๐ ปี : ยุทธศาสตร์ที่ ๒ ด้านการสร้างความสามารถในการแข่งขัน

ข. แผนพัฒนาเศรษฐกิจและสังคมแห่งชาติ ฉบับที่ ๑๓ : หมายความว่า ๕ ไทยเป็นประตูการค้าการลงทุนและยุทธศาสตร์ทางโลจิสติกส์ที่สำคัญของภูมิภาค และหมายความว่า ๘ ไทยมีพื้นที่และเมืองอัจฉริยะที่น่าอยู่ ปลอดภัย เติบโตได้อย่างยั่งยืน

ค. Sustainable Development Goals: SDGs : เป้าหมายที่ ๙ สร้างโครงสร้างพื้นฐานที่มีความทนทาน ส่งเสริมการพัฒนาอุตสาหกรรมที่ครอบคลุมและยั่งยืนและส่งเสริมนวัตกรรม

ง. ยุทธศาสตร์จังหวัดนครสวรรค์ : ประเด็นการพัฒนาด้านที่ ๕ พัฒนาขีดความสามารถและเชื่อมโยงประตูการค้าการลงทุนโลจิสติกส์ ภาคบริการ ทั้งในประเทศและต่างประเทศภายใต้เศรษฐกิจยุคใหม่

จ. ยุทธศาสตร์การพัฒนาขององค์กรปกครองส่วนท้องถิ่นในเขตจังหวัดนครสวรรค์ : ยุทธศาสตร์ที่ ๒ พัฒนาโครงสร้างพื้นฐานที่มีคุณภาพ

๒. ยุทธศาสตร์การพัฒนาขององค์การบริหารส่วนจังหวัดนครสวรรค์ : การพัฒนาและสร้างโครงข่ายคมนาคมทางถนน

๒.๑ กลยุทธ์ : พัฒนาและสร้างโครงข่ายคมนาคมทางถนน

(๑) แผนงาน : อุตสาหกรรมและการโยธา

ที่	โครงการ	วัตถุประสงค์	เป้าหมาย (ผลผลิตของโครงการ)	งบประมาณ					ตัวชี้วัด (KPI)	ผลที่คาดว่าจะได้รับ	หน่วยงาน รับผิดชอบหลัก
				๒๕๖๖ (บาท)	๒๕๖๗ (บาท)	๒๕๖๘ (บาท)	๒๕๖๙ (บาท)	๒๕๗๐ (บาท)			
๑๑๑	ปรับปรุงถนนลาดยาง ผิวทางแอสฟัลท์ติกคอนกรีต ทางหลวงท้องถิ่น นว.ถ. ๑-๐๐๕๒ บ้านวังกรด - บ้านคลองน้ำพัก ตำบลสำโรงชัย เชื่อมต่อ ตำบลโคกเตี้ย อำเภอไพศาลี จังหวัดนครสวรรค์ เริ่มต้น N ๑๕° ๓๒' ๖.๒๔" E ๑๐๐° ๓๗' ๑๗.๙๓" สิ้นสุด N ๑๕° ๓๒' ๓.๑๕" E ๑๐๐° ๓๗' ๓๒.๙๙"	เพื่อให้ประชาชน ได้รับความสะดวก ในการเดินทาง และขนส่ง	ปรับปรุงถนนลาดยาง ผิวทางแอสฟัลท์ติกคอนกรีต ขนาดผิวจราจรกว้าง ๖.๐๐ เมตร หนาเฉลี่ย ๐.๐๔ เมตร ยาว ๑,๐๐๐ เมตร ไหล่ทางกว้างข้างละ ๐.๕๐ เมตร หรือมีพื้นที่ไม่น้อยกว่า ๗,๐๐๐ ตารางเมตร รายละเอียดตามแบบที่ อบจ.กำหนด	-	-	-	-	๒,๕๙๐,๐๐๐	๑. ระยะถนน ที่ดำเนินการ พัฒนา ๒. ระดับความ พึงพอใจของ ผู้ใช้บริการ	ประชาชนได้รับความ สะดวกปลอดภัย ในการเดินทางและขนส่ง (๓.สำโรงชัย ๓,๘๒๓ ครัวเรือน ๓.โคกเตี้ย ๑,๓๓๒ ครัวเรือน)	กองช่าง

ก. ยุทธศาสตร์ชาติ ๒๐ ปี : ยุทธศาสตร์ที่ ๒ ด้านการสร้างความสามารถในการแข่งขัน

ข. แผนพัฒนาเศรษฐกิจและสังคมแห่งชาติ ฉบับที่ ๑๓ : หมายความว่า ๕ ไทยเป็นประตูการค้าการลงทุนและยุทธศาสตร์ทางโลจิสติกส์ที่สำคัญของภูมิภาค และหมายความว่า ๘ ไทยมีพื้นที่และเมืองอัจฉริยะที่น่าอยู่ ปลอดภัย เติบโตได้อย่างยั่งยืน

ค. Sustainable Development Goals: SDGs : เป้าหมายที่ ๙ สร้างโครงสร้างพื้นฐานที่มีความทนทาน ส่งเสริมการพัฒนาอุตสาหกรรมที่ครอบคลุมและยั่งยืนและส่งเสริมนวัตกรรม

ง. ยุทธศาสตร์จังหวัดนครสวรรค์ : ประเด็นการพัฒนาด้านที่ ๕ พัฒนาขีดความสามารถและเชื่อมโยงประตูการค้าการลงทุนโลจิสติกส์ ภาคบริการ ทั้งในประเทศและต่างประเทศภายใต้เศรษฐกิจยุคใหม่

จ. ยุทธศาสตร์การพัฒนาขององค์กรปกครองส่วนท้องถิ่นในเขตจังหวัดนครสวรรค์ : ยุทธศาสตร์ที่ ๒ พัฒนาโครงสร้างพื้นฐานที่มีคุณภาพ

๒. ยุทธศาสตร์การพัฒนาขององค์การบริหารส่วนจังหวัดนครสวรรค์ : การพัฒนาและสร้างโครงข่ายคมนาคมทางถนน

๒.๑ กลยุทธ์ : พัฒนาและสร้างโครงข่ายคมนาคมทางถนน

(๑) แผนงาน : อุตสาหกรรมและการโยธา

ที่	โครงการ	วัตถุประสงค์	เป้าหมาย (ผลผลิตของโครงการ)	งบประมาณ					ตัวชี้วัด (KPI)	ผลที่คาดว่าจะได้รับ	หน่วยงาน รับผิดชอบหลัก
				๒๕๖๖ (บาท)	๒๕๖๗ (บาท)	๒๕๖๘ (บาท)	๒๕๖๙ (บาท)	๒๕๗๐ (บาท)			
๑๑๒	ปรับปรุงถนนลาดยาง ผิวทางแอสฟัลท์ติกคอนกรีต ทางหลวงท้องถิ่น นว.ถ. ๑-๐๐๔๒ เชิงสะพานอุทัย - เขตเทศบาลตำบลพยุหะ ตำบลพยุหะ อำเภอพยุหะคีรี จังหวัดนครสวรรค์ เริ่มต้น N ๑๕° ๒๕' ๓๗.๙๐" E ๑๐๐° ๘' ๑๒.๕๐" สิ้นสุด N ๑๕° ๒๖' ๕๐.๓๐" E ๑๐๐° ๘' ๐.๗๐"	เพื่อให้ประชาชน ได้รับความสะดวก ในการเดินทาง และขนส่ง	ปรับปรุงถนนลาดยาง ผิวทางแอสฟัลท์ติกคอนกรีต ขนาดผิวจราจรกว้าง ๖.๐๐ เมตร หนาเฉลี่ย ๐.๐๔ เมตร ยาว ๑,๖๑๐ เมตร หรือมีพื้นที่ไม่น้อยกว่า ๙,๖๖๐ ตารางเมตร รายละเอียดตามแบบที่ อบจ.กำหนด	-	-	-	-	๘,๓๐๐,๐๐๐	๑. ระยะถนน ที่ดำเนินการ พัฒนา ๒. ระดับความ พึงพอใจของ ผู้ใช้บริการ	ประชาชนได้รับความ สะดวกปลอดภัย ในการเดินทางและขนส่ง (ต.พยุหะคีรี ๒,๒๙๖ ครัวเรือน)	กองช่าง

ก. ยุทธศาสตร์ชาติ ๒๐ ปี : ยุทธศาสตร์ที่ ๒ ด้านการสร้างความสามารถในการแข่งขัน

ข. แผนพัฒนาเศรษฐกิจและสังคมแห่งชาติ ฉบับที่ ๑๓ : หมายความว่า ๕ ไทยเป็นประตูการค้าการลงทุนและยุทธศาสตร์ทางโลจิสติกส์ที่สำคัญของภูมิภาค และหมายความว่า ๘ ไทยมีพื้นที่และเมืองอัจฉริยะที่น่าอยู่ ปลอดภัย เติบโตได้อย่างยั่งยืน

ค. Sustainable Development Goals: SDGs : เป้าหมายที่ ๙ สร้างโครงสร้างพื้นฐานที่มีความทนทาน ส่งเสริมการพัฒนาอุตสาหกรรมที่ครอบคลุมและยั่งยืนและส่งเสริมนวัตกรรม

ง. ยุทธศาสตร์จังหวัดนครสวรรค์ : ประเด็นการพัฒนาก้าวที่ ๕ พัฒนาขีดความสามารถและเชื่อมโยงประตูการค้าการลงทุนโลจิสติกส์ ภาคบริการ ทั้งในประเทศและต่างประเทศภายใต้เศรษฐกิจยุคใหม่

จ. ยุทธศาสตร์การพัฒนาขององค์การปกครองส่วนท้องถิ่นในเขตจังหวัดนครสวรรค์ : ยุทธศาสตร์ที่ ๒ พัฒนาโครงสร้างพื้นฐานที่มีคุณภาพ

๒. ยุทธศาสตร์การพัฒนาขององค์การบริหารส่วนจังหวัดนครสวรรค์ : การพัฒนาและสร้างโครงข่ายคมนาคมทางถนน

๒.๑ กลยุทธ์ : พัฒนาและสร้างโครงข่ายคมนาคมทางถนน

(๑) แผนงาน : อุตสาหกรรมและการโยธา

ที่	โครงการ	วัตถุประสงค์	เป้าหมาย (ผลผลิตของโครงการ)	งบประมาณ					ตัวชี้วัด (KPI)	ผลที่คาดว่าจะได้รับ	หน่วยงาน รับผิดชอบหลัก
				๒๕๖๖ (บาท)	๒๕๖๗ (บาท)	๒๕๖๘ (บาท)	๒๕๖๙ (บาท)	๒๕๗๐ (บาท)			
๑๑๓	ก่อสร้างถนนคอนกรีตเสริมเหล็ก ทางหลวงท้องถิ่น นว.ถ. ๑-๐๐๘๘๘ บ้านบุหลวง - บ้านสระเกศโมรี ตำบลนิคมเขาบ่อแก้ว อำเภอพยุหะคีรี เชื่อมต่อ ตำบลอุดมธัญญา อำเภอดงพิกุล จังหวัดนครสวรรค์	เพื่อให้ประชาชน ได้รับความสะดวก ในการเดินทาง และขนส่ง	ก่อสร้างถนนคอนกรีตเสริมเหล็ก ขนาดผิวจราจรกว้าง ๖.๐๐ เมตร หนา ๐.๑๕ เมตร ยาว ๑,๐๐๐ เมตร หรือมีพื้นที่ไม่น้อยกว่า ๖,๐๐๐ ตารางเมตร รายละเอียดตามแบบที่ อบจ.กำหนด	-	-	-	-	๔,๐๐๐,๐๐๐	๑. ระยะถนน ที่ดำเนินการ พัฒนา ๒. ระดับความ พึงพอใจของ ผู้ใช้บริการ	ประชาชนได้รับความ สะดวกปลอดภัย ในการเดินทางและขนส่ง (ต.นิคมเขาบ่อแก้ว ๒,๕๗๐ ครัวเรือน ต.อุดมธัญญา ๓,๗๑๘ ครัวเรือน)	กองช่าง
	เริ่มต้น N ๑๕° ๒๙' ๗.๓๔" E ๑๐๐° ๑๙' ๒๐.๑๖" สิ้นสุด N ๑๕° ๒๘' ๔๗.๖๖" E ๑๐๐° ๑๙' ๔๗.๕๓"										

ก. ยุทธศาสตร์ชาติ ๒๐ ปี : ยุทธศาสตร์ที่ ๒ ด้านการสร้างความสามารถในการแข่งขัน

ข. แผนพัฒนาเศรษฐกิจและสังคมแห่งชาติ ฉบับที่ ๑๓ : หมายความว่า ๕ ไทยเป็นประตูการค้าการลงทุนและยุทธศาสตร์ทางโลจิสติกส์ที่สำคัญของภูมิภาค และหมายความว่า ๘ ไทยมีพื้นที่และเมืองอัจฉริยะที่น่าอยู่ ปลอดภัย เติบโตได้อย่างยั่งยืน

ค. Sustainable Development Goals: SDGs : เป้าหมายที่ ๙ สร้างโครงสร้างพื้นฐานที่มีความทนทาน ส่งเสริมการพัฒนาอุตสาหกรรมที่ครอบคลุมและยั่งยืนและส่งเสริมนวัตกรรม

ง. ยุทธศาสตร์จังหวัดนครสวรรค์ : ประเด็นการพัฒนาด้าน ๕ พัฒนาขีดความสามารถและเชื่อมโยงประตูการค้าการลงทุนโลจิสติกส์ ภาคบริการ ทั้งในประเทศและต่างประเทศภายใต้เศรษฐกิจยุคใหม่

จ. ยุทธศาสตร์การพัฒนาขององค์กรปกครองส่วนท้องถิ่นในเขตจังหวัดนครสวรรค์ : ยุทธศาสตร์ที่ ๒ พัฒนาโครงสร้างพื้นฐานที่มีคุณภาพ

๒. ยุทธศาสตร์การพัฒนาขององค์การบริหารส่วนจังหวัดนครสวรรค์ : การพัฒนาและสร้างโครงข่ายคมนาคมทางถนน

๒.๑ กลยุทธ์ : พัฒนาและสร้างโครงข่ายคมนาคมทางถนน

(๑) แผนงาน : อุตสาหกรรมและการโยธา

ที่	โครงการ	วัตถุประสงค์	เป้าหมาย (ผลผลิตของโครงการ)	งบประมาณ					ตัวชี้วัด (KPI)	ผลที่คาดว่าจะได้รับ	หน่วยงาน รับผิดชอบหลัก
				๒๕๖๖ (บาท)	๒๕๖๗ (บาท)	๒๕๖๘ (บาท)	๒๕๖๙ (บาท)	๒๕๗๐ (บาท)			
๑๑๔	ปรับปรุงถนน ทางหลวงท้องถิ่น นว.ถ. ๑-๐๐๖๗ แยก ทล.๓๔๒๐ บ้านโพธิ์ประสาธ- บ้านพุ่มไม้ ตำบลโพธิ์ประสาธ อำเภอไพศาลี เชื่อมต่อ ตำบลสุขสำราญ อำเภอตากฟ้า จังหวัดนครสวรรค์	เพื่อให้ประชาชน ได้รับความสะดวก ในการเดินทาง และขนส่ง	๑. ก่อสร้างถนนคอนกรีตเสริมเหล็ก ขนาดผิวจราจรกว้าง ๖.๐๐ เมตร หนา ๐.๑๕ เมตร ยาว ๗๗๐ เมตร หรือมีพื้นที่ไม่น้อยกว่า ๔,๖๒๐ ตารางเมตร รายละเอียดตามแบบที่ อบจ.กำหนด	-	-	-	-	๓,๐๐๐,๐๐๐	๑. ระยะถนน ที่ดำเนินการ พัฒนา ๒. ระดับความ พึงพอใจของ ผู้ใช้บริการ	ประชาชนได้รับความ สะดวกปลอดภัย ในการเดินทางและขนส่ง (ต.โพธิ์ประสาธ ๒,๔๑๒ ครัวเรือน ต.สุขสำราญ ๑,๙๐๔ ครัวเรือน)	กองช่าง
	เริ่มต้น N ๑๕° ๒๔' ๒๕.๓๘" E ๑๐๐° ๓๒' ๕๓.๓๖" สิ้นสุด N ๑๕° ๒๒' ๔๓.๓๙" E ๑๐๐° ๓๒' ๒๒.๘๓"		๒. ปรับปรุงถนนลาดยาง ผิวจราจรแอสฟัลต์ติกคอนกรีต ขนาดผิวจราจรกว้าง ๖.๐๐ เมตร หนาเฉลี่ย ๐.๐๔ เมตร ยาว ๒,๗๑๐ เมตร ไหล่ทางกว้างข้างละ ๐.๐๐ - ๐.๕๐ เมตร หรือมีพื้นที่ไม่น้อยกว่า ๑๘,๙๗๐ ตารางเมตร รายละเอียดตามแบบที่ อบจ.กำหนด	-	-	-	-	๖,๓๐๐,๐๐๐			

ก. ยุทธศาสตร์ชาติ ๒๐ ปี : ยุทธศาสตร์ที่ ๒ ด้านการสร้างความสามารถในการแข่งขัน

ข. แผนพัฒนาเศรษฐกิจและสังคมแห่งชาติ ฉบับที่ ๑๓ : หมายความว่า ๕ ไทยเป็นประตูการค้าการลงทุนและยุทธศาสตร์ทางโลจิสติกส์ที่สำคัญของภูมิภาค และหมายความว่า ๘ ไทยมีพื้นที่และเมืองอัจฉริยะที่น่าอยู่ ปลอดภัย เติบโตได้อย่างยั่งยืน

ค. Sustainable Development Goals: SDGs : เป้าหมายที่ ๙ สร้างโครงสร้างพื้นฐานที่มีความทนทาน ส่งเสริมการพัฒนาอุตสาหกรรมที่ครอบคลุมและยั่งยืนและส่งเสริมนวัตกรรม

ง. ยุทธศาสตร์จังหวัดนครสวรรค์ : ประเด็นการพัฒนาก้าวที่ ๕ พัฒนาขีดความสามารถและเชื่อมโยงประตูการค้าการลงทุนโลจิสติกส์ ภาคบริการ ทั้งในประเทศและต่างประเทศภายใต้เศรษฐกิจยุคใหม่

จ. ยุทธศาสตร์การพัฒนาขององค์กรปกครองส่วนท้องถิ่นในเขตจังหวัดนครสวรรค์ : ยุทธศาสตร์ที่ ๒ พัฒนาโครงสร้างพื้นฐานที่มีคุณภาพ

๒. ยุทธศาสตร์การพัฒนาขององค์การบริหารส่วนจังหวัดนครสวรรค์ : การพัฒนาและสร้างโครงข่ายคมนาคมทางถนน

๒.๑ กลยุทธ์ : พัฒนาและสร้างโครงข่ายคมนาคมทางถนน

(๑) แผนงาน : อุตสาหกรรมและการโยธา

ที่	โครงการ	วัตถุประสงค์	เป้าหมาย (ผลผลิตของโครงการ)	งบประมาณ					ตัวชี้วัด (KPI)	ผลที่คาดว่าจะได้รับ	หน่วยงาน รับผิดชอบหลัก
				๒๕๖๖ (บาท)	๒๕๖๗ (บาท)	๒๕๖๘ (บาท)	๒๕๖๙ (บาท)	๒๕๗๐ (บาท)			
๑๑๕	ก่อสร้างถนนคอนกรีตเสริมเหล็ก ทางหลวงท้องถิ่น นว.ถ. ๑-๐๑๐๘ บ้านหนองแพงพวย - บ้านหนองกรด ตำบลหนองเต่า เชื่อมต่อ ตำบลหนองกรด อำเภอเก้าเลี้ยว เชื่อมต่อ อำเภอบรรพต จังหวัดนครสวรรค์	เพื่อให้ประชาชน ได้รับความสะดวก ในการเดินทาง และขนส่ง	ก่อสร้างถนนคอนกรีตเสริมเหล็ก ขนาดผิวจราจรกว้าง ๖.๐๐ เมตร หนา ๐.๑๕ เมตร ยาว ๑,๗๗๕ เมตร ไหล่ทางกว้างข้างละ ๐.๕๐ เมตร หรือมีพื้นที่ไม่น้อยกว่า ๑๒,๔๒๕ ตารางเมตร รายละเอียดตามแบบที่ อบจ.กำหนด	-	-	-	-	๗,๕๖๐,๐๐๐	๑. ระยะถนน ที่ดำเนินการ พัฒนา ๒. ระดับความ พึงพอใจของ ผู้ใช้บริการ	ประชาชนได้รับความ สะดวกปลอดภัย ในการเดินทางและขนส่ง (ต.หนองเต่า ๒,๖๔๙ ครัวเรือน ต.หนองกรด ๔,๐๒๑ ครัวเรือน)	กองช่าง
	เริ่มต้น N ๑๕° ๕๕' ๑๐.๑๙" E ๑๐๐° ๖' ๔๓.๙๖" สิ้นสุด N ๑๕° ๕๖' ๕๔.๕๒" E ๑๐๐° ๖' ๕๕.๔๓"										

ก. ยุทธศาสตร์ชาติ ๒๐ ปี : ยุทธศาสตร์ที่ ๒ ด้านการสร้างความสามารถในการแข่งขัน

ข. แผนพัฒนาเศรษฐกิจและสังคมแห่งชาติ ฉบับที่ ๑๓ : หมายความว่า ๕ ไทยเป็นประตูการค้าการลงทุนและยุทธศาสตร์ทางโลจิสติกส์ที่สำคัญของภูมิภาค และหมายความว่า ๘ ไทยมีพื้นที่และเมืองอัจฉริยะที่น่าอยู่ ปลอดภัย เติบโตได้อย่างยั่งยืน

ค. Sustainable Development Goals: SDGs : เป้าหมายที่ ๙ สร้างโครงสร้างพื้นฐานที่มีความทนทาน ส่งเสริมการพัฒนาอุตสาหกรรมที่ครอบคลุมและยั่งยืนและส่งเสริมนวัตกรรม

ง. ยุทธศาสตร์จังหวัดนครสวรรค์ : ประเด็นการพัฒนาด้านที่ ๕ พัฒนาขีดความสามารถและเชื่อมโยงประตูการค้าการลงทุนโลจิสติกส์ ภาคบริการ ทั้งในประเทศและต่างประเทศภายใต้เศรษฐกิจยุคใหม่

จ. ยุทธศาสตร์การพัฒนาขององค์กรปกครองส่วนท้องถิ่นในเขตจังหวัดนครสวรรค์ : ยุทธศาสตร์ที่ ๒ พัฒนาโครงสร้างพื้นฐานที่มีคุณภาพ

๒. ยุทธศาสตร์การพัฒนาขององค์การบริหารส่วนจังหวัดนครสวรรค์ : การพัฒนาและสร้างโครงข่ายคมนาคมทางถนน

๒.๑ กลยุทธ์ : พัฒนาและสร้างโครงข่ายคมนาคมทางถนน

(๑) แผนงาน : อุตสาหกรรมและการโยธา

ที่	โครงการ	วัตถุประสงค์	เป้าหมาย (ผลผลิตของโครงการ)	งบประมาณ					ตัวชี้วัด (KPI)	ผลที่คาดว่าจะได้รับ	หน่วยงาน รับผิดชอบหลัก
				๒๕๖๖ (บาท)	๒๕๖๗ (บาท)	๒๕๖๘ (บาท)	๒๕๖๙ (บาท)	๒๕๗๐ (บาท)			
๑๑๖	ปรับปรุงถนนลาดยาง ผิวทางแอสฟัลท์ติกคอนกรีต ทางหลวงท้องถิ่น นว.ถ. ๑-๐๐๗๕ บ้านหนองซาก - บ้านเนินพยอม ตำบลบึงปลาหู เชื่อมต่อ ตำบลหนองตาว อำเภอบรรพตพิสัย จังหวัดนครสวรรค์ เริ่มต้น N ๑๖° ๐๗' ๔๓.๑๓" E ๑๐๐° ๓' ๕๑.๙๕" สิ้นสุด N ๑๖° ๕' ๔๐.๙๑" E ๑๐๐° ๓' ๑๒.๓๕"	เพื่อให้ประชาชน ได้รับความสะดวก ในการเดินทาง และขนส่ง	ปรับปรุงถนนลาดยาง ผิวทางแอสฟัลท์ติกคอนกรีต ขนาดผิวจราจรกว้าง ๖.๐๐ เมตร หนาเฉลี่ย ๐.๐๕ เมตร ยาว ๒,๕๐๐ เมตร ไหล่ทางกว้างข้างละ ๑.๐๐ เมตร หรือมีพื้นที่ไม่น้อยกว่า ๑๖,๐๐๐ ตารางเมตร รายละเอียดตามแบบที่ อบจ.กำหนด	-	-	-	-	๗,๒๐๐,๐๐๐	๑. ระยะถนน ที่ดำเนินการ พัฒนา ๒. ระดับความ พึงพอใจของ ผู้ใช้บริการ	ประชาชนได้รับความ สะดวกปลอดภัย ในการเดินทางและขนส่ง (ต.บึงปลาหู ๑,๕๓๔ ครัวเรือน หนองตาว ๒,๐๘๑ ครัวเรือน)	กองช่าง

ก. ยุทธศาสตร์ชาติ ๒๐ ปี : ยุทธศาสตร์ที่ ๒ ด้านการสร้างความสามารถในการแข่งขัน

ข. แผนพัฒนาเศรษฐกิจและสังคมแห่งชาติ ฉบับที่ ๑๓ : หมายความว่า ๘ ไทยเป็นประตูการค้าการลงทุนและยุทธศาสตร์ทางโลจิสติกส์ที่สำคัญของภูมิภาค และหมายความว่า ๘ ไทยมีพื้นที่และเมืองอัจฉริยะที่น่าอยู่ ปลอดภัย เติบโตได้อย่างยั่งยืน

ค. Sustainable Development Goals: SDGs : เป้าหมายที่ ๙ สร้างโครงสร้างพื้นฐานที่มีความทนทาน ส่งเสริมการพัฒนาอุตสาหกรรมที่ครอบคลุมและยั่งยืนและส่งเสริมนวัตกรรม

ง. ยุทธศาสตร์จังหวัดนครสวรรค์ : ประเด็นการพัฒนากิจการ ๕ พัฒนาขีดความสามารถและเชื่อมโยงประตูการค้าการลงทุนโลจิสติกส์ ภาคบริการ ทั้งในประเทศและต่างประเทศภายใต้เศรษฐกิจยุคใหม่

จ. ยุทธศาสตร์การพัฒนาขององค์กรปกครองส่วนท้องถิ่นในเขตจังหวัดนครสวรรค์ : ยุทธศาสตร์ที่ ๒ พัฒนาโครงสร้างพื้นฐานที่มีคุณภาพ

๒. ยุทธศาสตร์การพัฒนาขององค์การบริหารส่วนจังหวัดนครสวรรค์ : การพัฒนาและสร้างโครงข่ายคมนาคมทางถนน

๒.๑ กลยุทธ์ : พัฒนาและสร้างโครงข่ายคมนาคมทางถนน

(๑) แผนงาน : อุตสาหกรรมและการโยธา

ที่	โครงการ	วัตถุประสงค์	เป้าหมาย (ผลผลิตของโครงการ)	งบประมาณ					ตัวชี้วัด (KPI)	ผลที่คาดว่าจะได้รับ	หน่วยงาน รับผิดชอบหลัก
				๒๕๖๖ (บาท)	๒๕๖๗ (บาท)	๒๕๖๘ (บาท)	๒๕๖๙ (บาท)	๒๕๗๐ (บาท)			
๑๑๗	ก่อสร้างถนนคอนกรีตเสริมเหล็ก ทางหลวงท้องถิ่น นว.ถ. ๑-๐๐๑๐ บ้านหนองตะโก-บ้านวัดไทรย์ ตำบลวัดไทรย์ อำเภอเมืองนครสวรรค์ จังหวัดนครสวรรค์ เริ่มต้น N ๑๕° ๔๒' ๕๕" E ๑๐๐° ๐๓' ๔๙" สิ้นสุด N ๑๕° ๔๔' ๒๘" E ๑๐๐° ๐๔' ๔๐"	เพื่อให้ประชาชน ได้รับความสะดวก ในการเดินทาง และขนส่ง	ก่อสร้างถนนคอนกรีตเสริมเหล็ก ขนาดผิวจราจรกว้าง ๗.๐๐ เมตร หนา ๐.๑๕ เมตร ยาว ๑,๔๔๕ เมตร ไหล่ทางกว้างข้างละ ๐.๕๐ เมตร หรือมีพื้นที่ไม่น้อยกว่า ๑๐,๑๑๕ ตารางเมตร รายละเอียดตามแบบที่ อบจ.กำหนด	-	-	-	-	๖,๑๑๐,๐๐๐	๑. ระยะถนน ที่ดำเนินการ พัฒนา ๒. ระดับความ พึงพอใจของ ผู้ใช้บริการ	ประชาชนได้รับความ สะดวกปลอดภัย ในการเดินทางและขนส่ง (ต.วัดไทรย์ ๑๐,๐๑๒ คันเรือน)	กองช่าง

ก. ยุทธศาสตร์ชาติ ๒๐ ปี : ยุทธศาสตร์ที่ ๒ ด้านการสร้างความสามารถในการแข่งขัน

ข. แผนพัฒนาเศรษฐกิจและสังคมแห่งชาติ ฉบับที่ ๑๓ : หมายความว่า ๕ ไทยเป็นประตูการค้าการลงทุนและยุทธศาสตร์ทางโลจิสติกส์ที่สำคัญของภูมิภาค และหมายความว่า ๘ ไทยมีพื้นที่และเมืองอัจฉริยะที่น่าอยู่ ปลอดภัย เติบโตได้อย่างยั่งยืน

ค. Sustainable Development Goals: SDGs : เป้าหมายที่ ๙ สร้างโครงสร้างพื้นฐานที่มีความทนทาน ส่งเสริมการพัฒนาอุตสาหกรรมที่ครอบคลุมและยั่งยืนและส่งเสริมนวัตกรรม

ง. ยุทธศาสตร์จังหวัดนครสวรรค์ : ประเด็นการพัฒนาที่ ๕ พัฒนาขีดความสามารถและเชื่อมโยงประตูการค้าการลงทุนโลจิสติกส์ ภาคบริการ ทั้งในประเทศและต่างประเทศภายใต้เศรษฐกิจยุคใหม่

จ. ยุทธศาสตร์การพัฒนาขององค์การปกครองส่วนท้องถิ่นในเขตจังหวัดนครสวรรค์ : ยุทธศาสตร์ที่ ๒ พัฒนาโครงสร้างพื้นฐานที่มีคุณภาพ

๒. ยุทธศาสตร์การพัฒนาขององค์การบริหารส่วนจังหวัดนครสวรรค์ : การพัฒนาและสร้างโครงข่ายคมนาคมทางถนน

๒.๑ กลยุทธ์ : พัฒนาและสร้างโครงข่ายคมนาคมทางถนน

(๑) แผนงาน : อุตสาหกรรมและการโยธา

ที่	โครงการ	วัตถุประสงค์	เป้าหมาย (ผลผลิตของโครงการ)	งบประมาณ					ตัวชี้วัด (KPI)	ผลที่คาดว่าจะได้รับ	หน่วยงาน รับผิดชอบหลัก
				๒๕๖๖ (บาท)	๒๕๖๗ (บาท)	๒๕๖๘ (บาท)	๒๕๖๙ (บาท)	๒๕๗๐ (บาท)			
๑๑๘	ปรับปรุงถนนลาดยาง ผิวทางแอสฟัลท์ติกคอนกรีต ทางหลวงท้องถิ่น นว.ถ. ๑-๐๐๘๐ บ้านหาดเสลา - บ้านเก่าเลีย้ว ตำบลเขาดิน เชื่อมต่อ ตำบลเก่าเลีย้ว อำเภอเก่าเลีย้ว จังหวัดนครสวรรค์ (งานเสริมผิวลาดยาง) เริ่มต้น N ๑๕° ๕๐' ๕๙.๗๕" E ๑๐๐° ๒' ๕๖.๕๖" สิ้นสุด N ๑๕° ๕๑' ๔.๐๘" E ๑๐๐° ๔' ๑๖.๙๙"	เพื่อให้ประชาชน ได้รับความสะดวก ในการเดินทาง และขนส่ง	ปรับปรุงถนนลาดยาง ผิวทางแอสฟัลท์ติกคอนกรีต (งานเสริมผิวลาดยาง) ขนาดผิวจราจรกว้าง ๖.๐๐ เมตร หนาเฉลี่ย ๐.๐๕ เมตร ยาว ๔,๐๐๐ เมตร หรือมีพื้นที่ไม่น้อยกว่า ๒๔,๐๐๐ ตารางเมตร รายละเอียดตามแบบที่ อบจ.กำหนด	-	-	-	-	๙,๐๐๐,๐๐๐	๑. ระยะถนน ที่ดำเนินการ พัฒนา ๒. ระดับความ พึงพอใจของ ผู้ใช้บริการ	ประชาชนได้รับความ สะดวกปลอดภัย ในการเดินทางและขนส่ง (๓.เขาดิน ๒,๔๐๘ ครัวเรือน ต.เก่าเลีย้ว ๒,๒๙๓ ครัวเรือน)	กองช่าง

ก. ยุทธศาสตร์ชาติ ๒๐ ปี : ยุทธศาสตร์ที่ ๒ ด้านการสร้างความสามารถในการแข่งขัน

ข. แผนพัฒนาเศรษฐกิจและสังคมแห่งชาติ ฉบับที่ ๑๓ : หมายความว่า ๕ ไทยเป็นประตูการค้าการลงทุนและยุทธศาสตร์ทางโลจิสติกส์ที่สำคัญของภูมิภาค และหมายความว่า ๘ ไทยมีพื้นที่และเมืองอัจฉริยะที่น่าอยู่ ปลอดภัย เติบโตได้อย่างยั่งยืน

ค. Sustainable Development Goals: SDGs : เป้าหมายที่ ๙ สร้างโครงสร้างพื้นฐานที่มีความทนทาน ส่งเสริมการพัฒนาอุตสาหกรรมที่ครอบคลุมและยั่งยืนและส่งเสริมนวัตกรรม

ง. ยุทธศาสตร์จังหวัดนครสวรรค์ : ประเด็นการพัฒนาคือ ๕ พัฒนาขีดความสามารถและเชื่อมโยงประตูการค้าการลงทุนโลจิสติกส์ ภาคบริการ ทั้งในประเทศและต่างประเทศภายใต้เศรษฐกิจยุคใหม่

จ. ยุทธศาสตร์การพัฒนาขององค์กรปกครองส่วนท้องถิ่นในเขตจังหวัดนครสวรรค์ : ยุทธศาสตร์ที่ ๒ พัฒนาโครงสร้างพื้นฐานที่มีคุณภาพ

๒. ยุทธศาสตร์การพัฒนาขององค์การบริหารส่วนจังหวัดนครสวรรค์ : การพัฒนาและสร้างโครงข่ายคมนาคมทางถนน

๒.๑ กลยุทธ์ : พัฒนาและสร้างโครงข่ายคมนาคมทางถนน

(๑) แผนงาน : อุตสาหกรรมและการโยธา

ที่	โครงการ	วัตถุประสงค์	เป้าหมาย (ผลผลิตของโครงการ)	งบประมาณ					ตัวชี้วัด (KPI)	ผลที่คาดว่าจะได้รับ	หน่วยงาน รับผิดชอบหลัก
				๒๕๖๖ (บาท)	๒๕๖๗ (บาท)	๒๕๖๘ (บาท)	๒๕๖๙ (บาท)	๒๕๗๐ (บาท)			
แผนพัฒนาท้องถิ่น (พ.ศ.๒๕๖๖-๒๕๗๐) เพิ่มเติม ครั้งที่ ๑/๒๕๖๕											
๑๑๙	ก่อสร้างท่อลอดเหลี่ยม ค.ส.ล. ทางหลวงท้องถิ่น นว.ถ. ๑ - ๐๐๙๘ บ้านกระทุ่มโทน - บ้านหนองบอนใต้ ตำบลบางแก้ว อำเภอบรรพตพิสัย เชื่อมต่อ ตำบลบ้านไร่ อำเภอลาดยาว จังหวัดนครสวรรค์ N ๑๕° ๕๗' ๗.๘๖" E ๙๙° ๔๙' ๓๓.๑๗" (เพิ่มเติม ครั้งที่ ๑/๒๕๖๕ น.๗ ล.๑)	เพื่อให้สามารถระบายน้ำ ได้ดีและป้องกันปัญหา น้ำกัดเซาะถนนและ น้ำท่วมพื้นที่เกษตร	ก่อสร้างท่อลอดเหลี่ยม ค.ส.ล. ขนาด ๒ - ๑.๘๐ x ๑.๘๐ เมตร ยาว ๑๒ เมตร รายละเอียดตามแบบที่ อบจ.กำหนด	๑,๐๐๐,๐๐๐	-	-	-	-	ระดับความ พึงพอใจของ ผู้ใช้บริการ	สามารถระบายน้ำได้ดี ลดปัญหาน้ำกัดเซาะถนน และน้ำท่วมพื้นที่การเกษตร (ต.บางแก้ว ๑,๗๖๘ ครัวเรือน, ต.บ้านไร่ ๔,๓๑๕ ครัวเรือน)	กองช่าง

ก. ยุทธศาสตร์ชาติ ๒๐ ปี : ยุทธศาสตร์ที่ ๒ ด้านการสร้างความสามารถในการแข่งขัน

ข. แผนพัฒนาเศรษฐกิจและสังคมแห่งชาติ ฉบับที่ ๑๓ : หมายความว่า ๕ ไทยเป็นประตูการค้าการลงทุนและยุทธศาสตร์ทางโลจิสติกส์ที่สำคัญของภูมิภาค และหมายความว่า ๘ ไทยมีพื้นที่และเมืองอัจฉริยะที่น่าอยู่ ปลอดภัย เติบโตได้อย่างยั่งยืน

ค. Sustainable Development Goals: SDGs : เป้าหมายที่ ๙ สร้างโครงสร้างพื้นฐานที่มีความทนทาน ส่งเสริมการพัฒนาอุตสาหกรรมที่ครอบคลุมและยั่งยืนและส่งเสริมนวัตกรรม

ง. ยุทธศาสตร์จังหวัดนครสวรรค์ : ประเด็นการพัฒนาด้านที่ ๕ พัฒนาขีดความสามารถและเชื่อมโยงประตูการค้าการลงทุนโลจิสติกส์ ภาคบริการ ทั้งในประเทศและต่างประเทศภายใต้เศรษฐกิจยุคใหม่

จ. ยุทธศาสตร์การพัฒนาขององค์กรปกครองส่วนท้องถิ่นในเขตจังหวัดนครสวรรค์ : ยุทธศาสตร์ที่ ๒ พัฒนาโครงสร้างพื้นฐานที่มีคุณภาพ

๒. ยุทธศาสตร์การพัฒนาขององค์การบริหารส่วนจังหวัดนครสวรรค์ : การพัฒนาและสร้างโครงข่ายคมนาคมทางถนน

๒.๑ กลยุทธ์ : พัฒนาและสร้างโครงข่ายคมนาคมทางถนน

(๑) แผนงาน : อุตสาหกรรมและการโยธา

ที่	โครงการ	วัตถุประสงค์	เป้าหมาย (ผลผลิตของโครงการ)	งบประมาณ					ตัวชี้วัด (KPI)	ผลที่คาดว่าจะได้รับ	หน่วยงาน รับผิดชอบหลัก
				๒๕๖๖ (บาท)	๒๕๖๗ (บาท)	๒๕๖๘ (บาท)	๒๕๖๙ (บาท)	๒๕๗๐ (บาท)			
๑๒๐	ก่อสร้างถนนคอนกรีตเสริมเหล็ก หมู่ที่ ๑๑ ตำบลหนองตาวง เชื่อมต่อ ตำบลหนองกรด อำเภอบรรพตพิสัย จังหวัดนครสวรรค์ เริ่มต้น N ๑๖° ๔' ๔๖.๒๔" E ๑๐๐° ๖' ๓๙.๘๐" สิ้นสุด N ๑๕° ๔' ๙.๘๖" E ๑๐๐° ๖' ๓๙.๗๒" (ปสม. ๒) (เพิ่มเติม ครั้งที่ ๑/๒๕๖๕ น.๘ ล.๒)	เพื่อให้ประชาชน ได้รับความสะดวกและ ปลอดภัยในการเดินทาง และขนส่ง	ก่อสร้างถนนคอนกรีตเสริมเหล็ก ขนาดผิวจราจรกว้าง ๖.๐๐ เมตร หนา ๐.๑๕ เมตร ยาว ๑,๕๐๐ เมตร หรือมีพื้นที่ไม่น้อยกว่า ๙,๐๐๐ ตารางเมตร รายละเอียดตามแบบ ที่ อบจ.กำหนด	๔,๐๐๐,๐๐๐	๒,๑๐๐,๐๐๐	-	-	-	๑. ระยะถนนที่ ดำเนินการพัฒนา ๒. ระดับความ พึงพอใจของผู้ใช้ บริการ	ประชาชนได้รับความ สะดวกปลอดภัย ในการเดินทางและขนส่ง (ต.หนองตาวง ๒,๐๕๑ ครัวเรือน, ต.หนองกรด ๓,๗๖๐ ครัวเรือน)	กองช่าง

ก. ยุทธศาสตร์ชาติ ๒๐ ปี : ยุทธศาสตร์ที่ ๒ ด้านการสร้างความสามารถในการแข่งขัน

ข. แผนพัฒนาเศรษฐกิจและสังคมแห่งชาติ ฉบับที่ ๑๓ : หมายความว่า ๕ ไทยเป็นประตูการค้าการลงทุนและยุทธศาสตร์ทางโลจิสติกส์ที่สำคัญของภูมิภาค และหมายความว่า ๘ ไทยมีพื้นที่และเมืองอัจฉริยะที่น่าอยู่ ปลอดภัย เติบโตได้อย่างยั่งยืน

ค. Sustainable Development Goals: SDGs : เป้าหมายที่ ๙ สร้างโครงสร้างพื้นฐานที่มีความทนทาน ส่งเสริมการพัฒนาอุตสาหกรรมที่ครอบคลุมและยั่งยืนและส่งเสริมนวัตกรรม

ง. ยุทธศาสตร์จังหวัดนครสวรรค์ : ประเด็นการพัฒนาก้าวหน้า ๕ พัฒนาขีดความสามารถและเชื่อมโยงประตูการค้าการลงทุนโลจิสติกส์ ภาคบริการ ทั้งในประเทศและต่างประเทศภายใต้เศรษฐกิจยุคใหม่

จ. ยุทธศาสตร์การพัฒนาขององค์กรปกครองส่วนท้องถิ่นในเขตจังหวัดนครสวรรค์ : ยุทธศาสตร์ที่ ๒ พัฒนาโครงสร้างพื้นฐานที่มีคุณภาพ

๒. ยุทธศาสตร์การพัฒนาขององค์การบริหารส่วนจังหวัดนครสวรรค์ : การพัฒนาและสร้างโครงข่ายคมนาคมทางถนน

๒.๑ กลยุทธ์ : พัฒนาและสร้างโครงข่ายคมนาคมทางถนน

(๑) แผนงาน : อุตสาหกรรมและการโยธา

ที่	โครงการ	วัตถุประสงค์	เป้าหมาย (ผลผลิตของโครงการ)	งบประมาณ					ตัวชี้วัด (KPI)	ผลที่คาดว่าจะได้รับ	หน่วยงาน รับผิดชอบหลัก
				๒๕๖๖ (บาท)	๒๕๖๗ (บาท)	๒๕๖๘ (บาท)	๒๕๖๙ (บาท)	๒๕๗๐ (บาท)			
๑๒๑	ก่อสร้างถนนคอนกรีตเสริมเหล็ก หมู่ที่ ๙ ตำบลนาขอม อำเภอไพศาลี จังหวัดนครสวรรค์ เชื่อมต่อ ตำบลศรีมงคล อำเภอเบ็ญจมาศ จังหวัดเพชรบูรณ์ เริ่มต้น N ๑๕° ๔๖' ๑๑.๐๔" E ๑๐๐° ๔๖' ๒๙.๒๔" สิ้นสุด N ๑๕° ๓๘' ๔๑" E ๑๐๐° ๔๐' ๓๖.๗๑" (ปสผ. ๑) (เพิ่มเติม ครั้งที่ ๑/๒๕๖๕ น.๙ ล.๓)	เพื่อให้ประชาชน ได้รับความสะดวกและ ปลอดภัยในการเดินทาง และขนส่ง	ก่อสร้างถนนคอนกรีตเสริมเหล็ก ขนาดผิวจราจรกว้าง ๖.๐๐ เมตร หนา ๐.๑๕ เมตร ยาว ๒,๙๖๒ เมตร หรือมีพื้นที่ไม่น้อยกว่า ๑๗,๗๗๒ ตารางเมตร รายละเอียดตามแบบ ที่ อบจ.กำหนด	๔,๐๐๐,๐๐๐	๗,๙๐๖,๐๐๐	-	-	-	๑. ระยะถนนที่ ดำเนินการพัฒนา ๒. ระดับความ พึงพอใจของผู้ใช้ บริการ	ประชาชนได้รับความ สะดวกปลอดภัย ในการเดินทางและขนส่ง (ต.นาขอม ๑,๘๔๕ ครัวเรือน, ต.ศรีมงคล ๓,๐๕๕ ครัวเรือน)	กองช่าง

ก. ยุทธศาสตร์ชาติ ๒๐ ปี : ยุทธศาสตร์ที่ ๒ ด้านการสร้างความสามารถในการแข่งขัน

ข. แผนพัฒนาเศรษฐกิจและสังคมแห่งชาติ ฉบับที่ ๑๓ : หมายความว่า ๕ ไทยเป็นประตูการค้าการลงทุนและยุทธศาสตร์ทางโลจิสติกส์ที่สำคัญของภูมิภาค และหมายความว่า ๘ ไทยมีพื้นที่และเมืองอัจฉริยะที่น่าอยู่ ปลอดภัย เติบโตได้อย่างยั่งยืน

ค. Sustainable Development Goals: SDGs : เป้าหมายที่ ๙ สร้างโครงสร้างพื้นฐานที่มีความทนทาน ส่งเสริมการพัฒนาอุตสาหกรรมที่ครอบคลุมและยั่งยืนและส่งเสริมนวัตกรรม

ง. ยุทธศาสตร์จังหวัดนครสวรรค์ : ประเด็นการพัฒนาก้าวที่ ๕ พัฒนาขีดความสามารถและเชื่อมโยงประตูการค้าการลงทุนโลจิสติกส์ ภาคบริการ ทั้งในประเทศและต่างประเทศภายใต้เศรษฐกิจยุคใหม่

จ. ยุทธศาสตร์การพัฒนาขององค์กรปกครองส่วนท้องถิ่นในเขตจังหวัดนครสวรรค์ : ยุทธศาสตร์ที่ ๒ พัฒนาโครงสร้างพื้นฐานที่มีคุณภาพ

๒. ยุทธศาสตร์การพัฒนาขององค์การบริหารส่วนจังหวัดนครสวรรค์ : การพัฒนาและสร้างโครงข่ายคมนาคมทางถนน

๒.๑ กลยุทธ์ : พัฒนาและสร้างโครงข่ายคมนาคมทางถนน

(๑) แผนงาน : อุตสาหกรรมและการโยธา

ที่	โครงการ	วัตถุประสงค์	เป้าหมาย (ผลผลิตของโครงการ)	งบประมาณ					ตัวชี้วัด (KPI)	ผลที่คาดว่าจะได้รับ	หน่วยงาน รับผิดชอบหลัก
				๒๕๖๖ (บาท)	๒๕๖๗ (บาท)	๒๕๖๘ (บาท)	๒๕๖๙ (บาท)	๒๕๗๐ (บาท)			
๑๒๒	ก่อสร้างถนนคอนกรีตเสริมเหล็ก หมู่ที่ ๓ สายบ้านมาบชุมแสงพัฒนา (นว.ถ. ๕๓-๐๐๓) ตำบลทับกฤชใต้ เชื่อมต่อ ตำบลโคกหม้อ อำเภอชุมแสง จังหวัดนครสวรรค์ เริ่มต้น N ๑๕° ๔๗' ๓๙.๓๐" E ๑๐๐° ๑๔' ๔๓.๔๘" สิ้นสุด N ๑๕° ๔๘' ๘.๗๘" E ๑๐๐° ๑๕' ๑๐.๐๕" (ปสม. ๑) (เพิ่มเติม ครั้งที่ ๑/๒๕๖๕ น.๑๐ ล.๔)	เพื่อให้ประชาชน ได้รับความสะดวกและ ปลอดภัยในการเดินทาง และขนส่ง	ก่อสร้างถนนคอนกรีตเสริมเหล็ก ขนาดผิวจราจรกว้าง ๖.๐๐ เมตร หนา ๐.๑๕ เมตร ยาว ๑,๔๐๐ เมตร หรือมีพื้นที่ไม่น้อยกว่า ๘,๔๐๐ ตารางเมตร รายละเอียดตามแบบ ที่ อบจ.กำหนด	๕,๘๐๐,๐๐๐	-	-	-	-	๑. ระยะถนนที่ ดำเนินการพัฒนา ๒. ระดับความ พึงพอใจของผู้ใช้ บริการ	ประชาชนได้รับความ สะดวกปลอดภัย ในการเดินทางและขนส่ง (ต.ทับกฤชใต้ ๑,๑๕๓ ครัวเรือน, ต.โคกหม้อ ๑,๔๗๒ ครัวเรือน)	กองช่าง

ก. ยุทธศาสตร์ชาติ ๒๐ ปี : ยุทธศาสตร์ที่ ๒ ด้านการสร้างความสามารถในการแข่งขัน

ข. แผนพัฒนาเศรษฐกิจและสังคมแห่งชาติ ฉบับที่ ๑๓ : หมายความว่า ๕ ไทยเป็นประตูการค้าการลงทุนและยุทธศาสตร์ทางโลจิสติกส์ที่สำคัญของภูมิภาค และหมายความว่า ๘ ไทยมีพื้นที่และเมืองอัจฉริยะที่น่าอยู่ ปลอดภัย เติบโตได้อย่างยั่งยืน

ค. Sustainable Development Goals: SDGs : เป้าหมายที่ ๙ สร้างโครงสร้างพื้นฐานที่มีความทนทาน ส่งเสริมการพัฒนาอุตสาหกรรมที่ครอบคลุมและยั่งยืนและส่งเสริมนวัตกรรม

ง. ยุทธศาสตร์จังหวัดนครสวรรค์ : ประเด็นการพัฒนาด้านที่ ๕ พัฒนาขีดความสามารถและเชื่อมโยงประตูการค้าการลงทุนโลจิสติกส์ ภาคบริการ ทั้งในประเทศและต่างประเทศภายใต้เศรษฐกิจยุคใหม่

จ. ยุทธศาสตร์การพัฒนาขององค์กรปกครองส่วนท้องถิ่นในเขตจังหวัดนครสวรรค์ : ยุทธศาสตร์ที่ ๒ พัฒนาโครงสร้างพื้นฐานที่มีคุณภาพ

๒. ยุทธศาสตร์การพัฒนาขององค์การบริหารส่วนจังหวัดนครสวรรค์ : การพัฒนาและสร้างโครงข่ายคมนาคมทางถนน

๒.๑ กลยุทธ์ : พัฒนาและสร้างโครงข่ายคมนาคมทางถนน

(๑) แผนงาน : อุตสาหกรรมและการโยธา

ที่	โครงการ	วัตถุประสงค์	เป้าหมาย (ผลผลิตของโครงการ)	งบประมาณ					ตัวชี้วัด (KPI)	ผลที่คาดว่าจะได้รับ	หน่วยงาน รับผิดชอบหลัก
				๒๕๖๖ (บาท)	๒๕๖๗ (บาท)	๒๕๖๘ (บาท)	๒๕๖๙ (บาท)	๒๕๗๐ (บาท)			
๑๒๓	ปรับปรุงซ่อมแซมถนนคอนกรีตเสริมเหล็ก หมู่ที่ ๙, ๑๑, ๘ ตำบลหนองกลับ อำเภอหนองบัว จังหวัดนครสวรรค์ เชื่อมต่อ ตำบลห้วยพุก อำเภอดงเจริญ จังหวัดพิจิตร เริ่มต้น N ๑๕° ๕๒' ๓๒.๖๙" E ๑๐๐° ๓๔' ๕๕.๓๔" สิ้นสุด N ๑๕° ๕๓' ๕๕.๐๓" E ๑๐๐° ๓๔' ๕๒.๘๑" (ปสม. ๑) (เพิ่มเติม ครั้งที่ ๑/๒๕๖๕ น.๑๑ ล.๕)	เพื่อให้ประชาชน ได้รับความสะดวกและ ปลอดภัยในการเดินทาง และขนส่ง	ปรับปรุงซ่อมแซมถนนคอนกรีตเสริมเหล็ก ขนาดผิวจราจรกว้าง ๖.๐๐ เมตร หนา ๐.๑๕ เมตร ยาว ๒,๖๐๐ เมตร หรือมีพื้นที่ไม่น้อยกว่า ๑๕,๖๐๐ ตารางเมตร รายละเอียดตามแบบ ที่ อบจ.กำหนด	๔,๐๐๐,๐๐๐	๖,๔๐๐,๐๐๐	-	-	-	๑. ระยะถนนที่ ดำเนินการพัฒนา ๒. ระดับความ พึงพอใจของผู้ใช้ บริการ	ประชาชนได้รับความ สะดวกปลอดภัย ในการเดินทางและขนส่ง (ต.หนองกลับ ๓,๓๔๗ ครัวเรือน, ต.ห้วยพุก ๑,๒๕๓ ครัวเรือน)	กองช่าง

ก. ยุทธศาสตร์ชาติ ๒๐ ปี : ยุทธศาสตร์ที่ ๒ ด้านการสร้างความสามารถในการแข่งขัน

ข. แผนพัฒนาเศรษฐกิจและสังคมแห่งชาติ ฉบับที่ ๑๓ : หมายความว่า ๕ ไทยเป็นประตูการค้าการลงทุนและยุทธศาสตร์ทางโลจิสติกส์ที่สำคัญของภูมิภาค และหมายความว่า ๘ ไทยมีพื้นที่และเมืองอัจฉริยะที่น่าอยู่ ปลอดภัย เติบโตได้อย่างยั่งยืน

ค. Sustainable Development Goals: SDGs : เป้าหมายที่ ๙ สร้างโครงสร้างพื้นฐานที่มีความทนทาน ส่งเสริมการพัฒนาอุตสาหกรรมที่ครอบคลุมและยั่งยืนและส่งเสริมนวัตกรรม

ง. ยุทธศาสตร์จังหวัดนครสวรรค์ : ประเด็นการพัฒนากิจการ ๕ พัฒนาขีดความสามารถและเชื่อมโยงประตูการค้าการลงทุนโลจิสติกส์ ภาคบริการ ทั้งในประเทศและต่างประเทศภายใต้เศรษฐกิจยุคใหม่

จ. ยุทธศาสตร์การพัฒนาขององค์กรปกครองส่วนท้องถิ่นในเขตจังหวัดนครสวรรค์ : ยุทธศาสตร์ที่ ๒ พัฒนาโครงสร้างพื้นฐานที่มีคุณภาพ

๒. ยุทธศาสตร์การพัฒนาขององค์การบริหารส่วนจังหวัดนครสวรรค์ : การพัฒนาและสร้างโครงข่ายคมนาคมทางถนน

๒.๑ กลยุทธ์ : พัฒนาและสร้างโครงข่ายคมนาคมทางถนน

(๑) แผนงาน : อุตสาหกรรมและการโยธา

ที่	โครงการ	วัตถุประสงค์	เป้าหมาย (ผลผลิตของโครงการ)	งบประมาณ					ตัวชี้วัด (KPI)	ผลที่คาดว่าจะได้รับ	หน่วยงาน รับผิดชอบหลัก
				๒๕๖๖ (บาท)	๒๕๖๗ (บาท)	๒๕๖๘ (บาท)	๒๕๖๙ (บาท)	๒๕๗๐ (บาท)			
๑๒๔	ก่อสร้างถนนคอนกรีตเสริมเหล็ก หมู่ที่ ๑๔ ตำบลแม่เป็น อำเภอแม่เป็น จังหวัดนครสวรรค์ เชื่อมต่อ ตำบลระบำ อำเภอลานสัก จังหวัดอุทัยธานี เริ่มต้น N ๑๕° ๓๙' ๒๖.๗๘" E ๙๙° ๒๗' ๔๔.๙๔" สิ้นสุด N ๑๕° ๓๙' ๑.๒๕" E ๙๙° ๒๗' ๒๕.๐๔" (ปสม. ๑) (เพิ่มเติม ครั้งที่ ๑/๒๕๖๕ น.๑๒ ล.๖)	เพื่อให้ประชาชน ได้รับความสะดวกและ ปลอดภัยในการเดินทาง และขนส่ง	ก่อสร้างถนนคอนกรีตเสริมเหล็ก ขนาดผิวจราจรกว้าง ๖.๐๐ เมตร หนา ๐.๑๕ เมตร ยาว ๑,๓๐๐ เมตร หรือมีพื้นที่ไม่น้อยกว่า ๗,๘๐๐ ตารางเมตร รายละเอียดตามแบบ ที่ อบจ.กำหนด	๕,๒๐๐,๐๐๐	-	-	-	-	๑. ระยะถนนที่ ดำเนินการพัฒนา ๒. ระดับความ พึงพอใจของผู้ใช้ บริการ	ประชาชนได้รับความ สะดวกปลอดภัย ในการเดินทางและขนส่ง (ต.แม่เป็น ๖,๕๕๗ ครัวเรือน, ต.ระบำ ๔,๗๖๒ ครัวเรือน)	กองช่าง

ก. ยุทธศาสตร์ชาติ ๒๐ ปี : ยุทธศาสตร์ที่ ๒ ด้านการสร้างความสามารถในการแข่งขัน

ข. แผนพัฒนาเศรษฐกิจและสังคมแห่งชาติ ฉบับที่ ๑๓ : หมายความว่า ๕ ไทยเป็นประตูการค้าการลงทุนและยุทธศาสตร์ทางโลจิสติกส์ที่สำคัญของภูมิภาค และหมายความว่า ๘ ไทยมีพื้นที่และเมืองอัจฉริยะที่น่าอยู่ ปลอดภัย เติบโตได้อย่างยั่งยืน

ค. Sustainable Development Goals: SDGs : เป้าหมายที่ ๙ สร้างโครงสร้างพื้นฐานที่มีความทนทาน ส่งเสริมการพัฒนาอุตสาหกรรมที่ครอบคลุมและยั่งยืนและส่งเสริมนวัตกรรม

ง. ยุทธศาสตร์จังหวัดนครสวรรค์ : ประเด็นการพัฒนาด้านที่ ๕ พัฒนาขีดความสามารถและเชื่อมโยงประตูการค้าการลงทุนโลจิสติกส์ ภาคบริการ ทั้งในประเทศและต่างประเทศภายใต้เศรษฐกิจยุคใหม่

จ. ยุทธศาสตร์การพัฒนาขององค์กรปกครองส่วนท้องถิ่นในเขตจังหวัดนครสวรรค์ : ยุทธศาสตร์ที่ ๒ พัฒนาโครงสร้างพื้นฐานที่มีคุณภาพ

๒. ยุทธศาสตร์การพัฒนาขององค์การบริหารส่วนจังหวัดนครสวรรค์ : การพัฒนาและสร้างโครงข่ายคมนาคมทางถนน

๒.๑ กลยุทธ์ : พัฒนาและสร้างโครงข่ายคมนาคมทางถนน

(๑) แผนงาน : อุตสาหกรรมและการโยธา

ที่	โครงการ	วัตถุประสงค์	เป้าหมาย (ผลผลิตของโครงการ)	งบประมาณ					ตัวชี้วัด (KPI)	ผลที่คาดว่าจะได้รับ	หน่วยงาน รับผิดชอบหลัก
				๒๕๖๖ (บาท)	๒๕๖๗ (บาท)	๒๕๖๘ (บาท)	๒๕๖๙ (บาท)	๒๕๗๐ (บาท)			
๑๒๕	ก่อสร้างถนนคอนกรีตเสริมเหล็ก หมู่ที่ ๒๔ ตำบลแม่เป็น อำเภอแม่เป็น จังหวัดนครสวรรค์ เชื่อมต่อ ตำบลระบำ อำเภอลานสัก จังหวัดอุทัยธานี เริ่มต้น N ๑๕° ๓๘' ๕.๓๑" E ๙๙° ๒๙' ๑๒.๘๐" สิ้นสุด N ๑๕° ๓๓' ๕๒.๐๙" E ๙๙° ๒๘' ๒๑.๗๓" (ปสผ. ๒) (เพิ่มเติม ครั้งที่ ๑/๒๕๖๕ น.๑๓ ล.๗)	เพื่อให้ประชาชน ได้รับความสะดวกและ ปลอดภัยในการเดินทาง และขนส่ง	ก่อสร้างถนนคอนกรีตเสริมเหล็ก ขนาดผิวจราจรกว้าง ๖.๐๐ เมตร หนา ๐.๑๕ เมตร ยาว ๙,๗๖๐ เมตร หรือมีพื้นที่ไม่น้อยกว่า ๕๘,๕๖๐ ตารางเมตร รายละเอียดตามแบบ ที่ อบจ.กำหนด	๔,๘๐๐,๐๐๐	๘,๐๐๐,๐๐๐	๘,๐๐๐,๐๐๐	๘,๐๐๐,๐๐๐	๘,๒๐๐,๐๐๐	๑. ระยะถนนที่ ดำเนินการพัฒนา ๒. ระดับความ พึงพอใจของผู้ใช้ บริการ	ประชาชนได้รับความ สะดวกปลอดภัย ในการเดินทางและขนส่ง (ต.แม่เป็น ๖,๕๕๗ ครัวเรือน, ต.ระบำ ๔,๗๖๒ ครัวเรือน)	กองช่าง

ก. ยุทธศาสตร์ชาติ ๒๐ ปี : ยุทธศาสตร์ที่ ๒ ด้านการสร้างความสามารถในการแข่งขัน

ข. แผนพัฒนาเศรษฐกิจและสังคมแห่งชาติ ฉบับที่ ๑๓ : หมายที่ ๕ ไทยเป็นประตูการค้าการลงทุนและยุทธศาสตร์ทางโลจิสติกส์ที่สำคัญของภูมิภาค และหมายที่ ๘ ไทยมีพื้นที่และเมืองอัจฉริยะที่น่าอยู่ ปลอดภัย เติบโตได้อย่างยั่งยืน

ค. Sustainable Development Goals: SDGs : เป้าหมายที่ ๙ สร้างโครงสร้างพื้นฐานที่มีความทนทาน ส่งเสริมการพัฒนาอุตสาหกรรมที่ครอบคลุมและยั่งยืนและส่งเสริมนวัตกรรม

ง. ยุทธศาสตร์จังหวัดนครสวรรค์ : ประเด็นการพัฒนาคู่อ ๕ พัฒนาขีดความสามารถและเชื่อมโยงประตูการค้าการลงทุนโลจิสติกส์ ภาคบริการ ทั้งในประเทศและต่างประเทศภายใต้เศรษฐกิจยุคใหม่

จ. ยุทธศาสตร์การพัฒนาขององค์กรปกครองส่วนท้องถิ่นในเขตจังหวัดนครสวรรค์ : ยุทธศาสตร์ที่ ๒ พัฒนาโครงสร้างพื้นฐานที่มีคุณภาพ

๒. ยุทธศาสตร์การพัฒนาขององค์การบริหารส่วนจังหวัดนครสวรรค์ : การพัฒนาและสร้างโครงข่ายคมนาคมทางถนน

๒.๑ กลยุทธ์ : พัฒนาและสร้างโครงข่ายคมนาคมทางถนน

(๑) แผนงาน : อุตสาหกรรมและการโยธา

ที่	โครงการ	วัตถุประสงค์	เป้าหมาย (ผลผลิตของโครงการ)	งบประมาณ					ตัวชี้วัด (KPI)	ผลที่คาดว่าจะได้รับ	หน่วยงาน รับผิดชอบหลัก
				๒๕๖๖ (บาท)	๒๕๖๗ (บาท)	๒๕๖๘ (บาท)	๒๕๖๙ (บาท)	๒๕๗๐ (บาท)			
๑๒๖	ก่อสร้างถนนคอนกรีตเสริมเหล็ก หมู่ที่ ๖ ตำบลแม่วงก์ เชื่อมต่อ หมู่ที่ ๔ ตำบลปางสวรรค์ อำเภอชุมตาบง จังหวัดนครสวรรค์ เริ่มต้น N ๑๕° ๔๓' ๓๖.๘" E ๙๙° ๓๓' ๔๔.๖" สิ้นสุด N ๑๕° ๔๓' ๒.๓" E ๙๙° ๓๓' ๑.๙" (ปสม. ๒) (เพิ่มเติม ครั้งที่ ๑/๒๕๖๕ น.๑๔ ล.๘)	เพื่อให้ประชาชน ได้รับความสะดวกและ ปลอดภัยในการเดินทาง และขนส่ง	ก่อสร้างถนนคอนกรีตเสริมเหล็ก ขนาดผิวจราจรกว้าง ๖.๐๐ เมตร หนา ๐.๑๕ เมตร ยาว ๒,๖๒๐ เมตร หรือมีพื้นที่ไม่น้อยกว่า ๑๕,๗๒๐ ตารางเมตร รายละเอียดตามแบบ ที่ อบจ.กำหนด	๔,๐๐๐,๐๐๐	๖,๓๘๐,๐๐๐	-	-	-	๑. ระยะถนนที่ ดำเนินการพัฒนา ๒. ระดับความ พึงพอใจของผู้ใช้ บริการ	ประชาชนได้รับความ สะดวกปลอดภัย ในการเดินทางและขนส่ง (ต.แม่วงก์ ๒,๖๐๕ ครัวเรือน, ต.ปางสวรรค์ ๑,๖๕๘ ครัวเรือน)	กองช่าง

ก. ยุทธศาสตร์ชาติ ๒๐ ปี : ยุทธศาสตร์ที่ ๒ ด้านการสร้างความสามารถในการแข่งขัน

ข. แผนพัฒนาเศรษฐกิจและสังคมแห่งชาติ ฉบับที่ ๑๓ : หมายความว่า ๕ ไทยเป็นประตูการค้าการลงทุนและยุทธศาสตร์ทางโลจิสติกส์ที่สำคัญของภูมิภาค และหมายความว่า ๘ ไทยมีพื้นที่และเมืองอัจฉริยะที่น่าอยู่ ปลอดภัย เติบโตได้อย่างยั่งยืน

ค. Sustainable Development Goals: SDGs : เป้าหมายที่ ๙ สร้างโครงสร้างพื้นฐานที่มีความทนทาน ส่งเสริมการพัฒนาอุตสาหกรรมที่ครอบคลุมและยั่งยืนและส่งเสริมนวัตกรรม

ง. ยุทธศาสตร์จังหวัดนครสวรรค์ : ประเด็นการพัฒนาด้านที่ ๕ พัฒนาขีดความสามารถและเชื่อมโยงประตูการค้าการลงทุนโลจิสติกส์ ภาคบริการ ทั้งในประเทศและต่างประเทศภายใต้เศรษฐกิจยุคใหม่

จ. ยุทธศาสตร์การพัฒนาขององค์กรปกครองส่วนท้องถิ่นในเขตจังหวัดนครสวรรค์ : ยุทธศาสตร์ที่ ๒ พัฒนาโครงสร้างพื้นฐานที่มีคุณภาพ

๒. ยุทธศาสตร์การพัฒนาขององค์การบริหารส่วนจังหวัดนครสวรรค์ : การพัฒนาและสร้างโครงข่ายคมนาคมทางถนน

๒.๑ กลยุทธ์ : พัฒนาและสร้างโครงข่ายคมนาคมทางถนน

(๑) แผนงาน : อุตสาหกรรมและการโยธา

ที่	โครงการ	วัตถุประสงค์	เป้าหมาย (ผลผลิตของโครงการ)	งบประมาณ					ตัวชี้วัด (KPI)	ผลที่คาดว่าจะได้รับ	หน่วยงาน รับผิดชอบหลัก
				๒๕๖๖ (บาท)	๒๕๖๗ (บาท)	๒๕๖๘ (บาท)	๒๕๖๙ (บาท)	๒๕๗๐ (บาท)			
๑๒๗	ก่อสร้างถนนคอนกรีตเสริมเหล็ก หมู่ที่ ๘, ๒๓, ๖ รหัสทางหลวง นว.ถ. ๙๓ - ๐๐๔ ตำบลแม่แล้ง อำเภอแม่เงา เชื่อมต่อ ตำบลแม่เป็น อำเภอแม่เป็น จังหวัดนครสวรรค์ เริ่มต้น N ๑๕° ๔๙' ๒๐.๙๓" E ๙๙° ๒๓' ๒๘.๖๕" สิ้นสุด N ๑๕° ๔๕' ๑๖.๑๗" E ๙๙° ๒๒' ๓๔.๙๒" (ปสม. ๑) (เพิ่มเติม ครั้งที่ ๑/๒๕๖๕ น.๑๕ ล.๙)	เพื่อให้ประชาชน ได้รับความสะดวกและ ปลอดภัยในการเดินทาง และขนส่ง	ก่อสร้างถนนคอนกรีตเสริมเหล็ก ขนาดผิวจราจรกว้าง ๖.๐๐ เมตร หนา ๐.๑๕ เมตร ยาว ๗,๙๓๐ เมตร ไหล่ทางกว้างข้างละ ๑.๐๐ เมตร หรือมีพื้นที่ไม่น้อยกว่า ๖๓,๔๔๐ ตารางเมตร รายละเอียดตามแบบ ที่ อบจ.กำหนด	๔,๐๐๐,๐๐๐	๙,๐๐๐,๐๐๐	๙,๐๐๐,๐๐๐	๙,๐๐๐,๐๐๐	๑๐,๕๕๐,๐๐๐	๑. ระยะถนนที่ ดำเนินการพัฒนา ๒. ระดับความ พึงพอใจของผู้ใช้ บริการ	ประชาชนได้รับความ สะดวกปลอดภัย ในการเดินทางและขนส่ง (ต.แม่แล้ง ๖,๐๖๙ ครัวเรือน, ต.แม่เป็น ๖,๕๕๗ ครัวเรือน)	กองช่าง

ก. ยุทธศาสตร์ชาติ ๒๐ ปี : ยุทธศาสตร์ที่ ๒ ด้านการสร้างความสามารถในการแข่งขัน

ข. แผนพัฒนาเศรษฐกิจและสังคมแห่งชาติ ฉบับที่ ๑๓ : หมายความว่า ๕ ไทยเป็นประตูการค้าการลงทุนและยุทธศาสตร์ทางโลจิสติกส์ที่สำคัญของภูมิภาค และหมายความว่า ๘ ไทยมีพื้นที่และเมืองอัจฉริยะที่น่าอยู่ ปลอดภัย เติบโตได้อย่างยั่งยืน

ค. Sustainable Development Goals: SDGs : เป้าหมายที่ ๙ สร้างโครงสร้างพื้นฐานที่มีความทนทาน ส่งเสริมการพัฒนาอุตสาหกรรมที่ครอบคลุมและยั่งยืนและส่งเสริมนวัตกรรม

ง. ยุทธศาสตร์จังหวัดนครสวรรค์ : ประเด็นการพัฒนาด้านที่ ๕ พัฒนาขีดความสามารถและเชื่อมโยงประตูการค้าการลงทุนโลจิสติกส์ ภาคบริการ ทั้งในประเทศและต่างประเทศภายใต้เศรษฐกิจยุคใหม่

จ. ยุทธศาสตร์การพัฒนาขององค์กรปกครองส่วนท้องถิ่นในเขตจังหวัดนครสวรรค์ : ยุทธศาสตร์ที่ ๒ พัฒนาโครงสร้างพื้นฐานที่มีคุณภาพ

๒. ยุทธศาสตร์การพัฒนาขององค์การบริหารส่วนจังหวัดนครสวรรค์ : การพัฒนาและสร้างโครงข่ายคมนาคมทางถนน

๒.๑ กลยุทธ์ : พัฒนาและสร้างโครงข่ายคมนาคมทางถนน

(๑) แผนงาน : อุตสาหกรรมและการโยธา

ที่	โครงการ	วัตถุประสงค์	เป้าหมาย (ผลผลิตของโครงการ)	งบประมาณ					ตัวชี้วัด (KPI)	ผลที่คาดว่าจะได้รับ	หน่วยงาน รับผิดชอบหลัก
				๒๕๖๖ (บาท)	๒๕๖๗ (บาท)	๒๕๖๘ (บาท)	๒๕๖๙ (บาท)	๒๕๗๐ (บาท)			
๑๒๘	ก่อสร้างถนนคอนกรีตเสริมเหล็ก หมู่ที่ ๖ - หมู่ที่ ๑๗ ตำบลเขาชนกัน อำเภอแม่วงก์ จังหวัดนครสวรรค์ เชื่อมต่อ หมู่ที่ ๕ ตำบลปางมะค่า อำเภอขามเฒ่าลักษ์บุรี จังหวัดกำแพงเพชร (สิ้นสุดสายทาง) เริ่มต้น N ๑๕° ๕๔' ๔๒.๙๓" E ๙๙° ๓๑' ๕๒.๖๗" สิ้นสุด N ๑๕° ๕๔' ๔๗.๑๑" E ๙๙° ๓๑' ๔๔.๖๑" (ปสผ. ๓) (เพิ่มเติม ครั้งที่ ๑/๒๕๖๕ น.๑๖ ล.๑๐)	เพื่อให้ประชาชน ได้รับความสะดวกและ ปลอดภัยในการเดินทาง และขนส่ง	ก่อสร้างถนนคอนกรีตเสริมเหล็ก ขนาดผิวจราจรกว้าง ๖.๐๐ เมตร หนา ๐.๑๕ เมตร ยาว ๒๗๐ เมตร หรือมีพื้นที่ไม่น้อยกว่า ๑,๖๒๐ ตารางเมตร รายละเอียดตามแบบ ที่ อบจ.กำหนด	๑,๑๐๐,๐๐๐	-	-	-	-	๑. ระยะถนนที่ ดำเนินการพัฒนา ๒. ระดับความ พึงพอใจของผู้ใช้ บริการ	ประชาชนได้รับความ สะดวกปลอดภัย ในการเดินทางและขนส่ง (ต.เขาชนกัน ๑๖๒ ครัวเรือน, ต.ปางมะค่า ๖,๗๗๙ ครัวเรือน)	กองช่าง

ก. ยุทธศาสตร์ชาติ ๒๐ ปี : ยุทธศาสตร์ที่ ๒ ด้านการสร้างความสามารถในการแข่งขัน

ข. แผนพัฒนาเศรษฐกิจและสังคมแห่งชาติ ฉบับที่ ๑๓ : หมายความว่า ๕ ไทยเป็นประตูการค้าการลงทุนและยุทธศาสตร์ทางโลจิสติกส์ที่สำคัญของภูมิภาค และหมายความว่า ๘ ไทยมีพื้นที่และเมืองอัจฉริยะที่น่าอยู่ ปลอดภัย เติบโตได้อย่างยั่งยืน

ค. Sustainable Development Goals: SDGs : เป้าหมายที่ ๙ สร้างโครงสร้างพื้นฐานที่มีความทนทาน ส่งเสริมการพัฒนาอุตสาหกรรมที่ครอบคลุมและยั่งยืนและส่งเสริมนวัตกรรม

ง. ยุทธศาสตร์จังหวัดนครสวรรค์ : ประเด็นการพัฒนาด้านที่ ๕ พัฒนาขีดความสามารถและเชื่อมโยงประตูการค้าการลงทุนโลจิสติกส์ ภาคบริการ ทั้งในประเทศและต่างประเทศภายใต้เศรษฐกิจยุคใหม่

จ. ยุทธศาสตร์การพัฒนาขององค์กรปกครองส่วนท้องถิ่นในเขตจังหวัดนครสวรรค์ : ยุทธศาสตร์ที่ ๒ พัฒนาโครงสร้างพื้นฐานที่มีคุณภาพ

๒. ยุทธศาสตร์การพัฒนาขององค์การบริหารส่วนจังหวัดนครสวรรค์ : การพัฒนาและสร้างโครงข่ายคมนาคมทางถนน

๒.๑ กลยุทธ์ : พัฒนาและสร้างโครงข่ายคมนาคมทางถนน

(๑) แผนงาน : อุตสาหกรรมและการโยธา

ที่	โครงการ	วัตถุประสงค์	เป้าหมาย (ผลผลิตของโครงการ)	งบประมาณ					ตัวชี้วัด (KPI)	ผลที่คาดว่าจะได้รับ	หน่วยงาน รับผิดชอบหลัก
				๒๕๖๖ (บาท)	๒๕๖๗ (บาท)	๒๕๖๘ (บาท)	๒๕๖๙ (บาท)	๒๕๗๐ (บาท)			
๑๒๙	ก่อสร้างถนนลาดยาง ผิวทางแอสฟัลท์ติกคอนกรีต รหัสทางหลวง นว.ถ. ๘๗ - ๐๒๑ บ้านพุกกุง - บ้านวังสำราญ ตำบลพุกกุง เชื่อมต่อ ตำบลสุขสำราญ อำเภอตากฟ้า จังหวัดนครสวรรค์ เริ่มต้น N ๑๕° ๒๓' ๕๗.๐๗" E ๑๐๐° ๒๘' ๓๖.๘๙" สิ้นสุด N ๑๕° ๒๒' ๔๔.๗๘" E ๑๐๐° ๓๐' ๒๖.๑๑" (ปสผ. ๑) (เพิ่มเติม ครั้งที่ ๑/๒๕๖๕ น.๑๗ ถ.๑๑)	เพื่อให้ประชาชน ได้รับความสะดวกและ ปลอดภัยในการเดินทาง และขนส่ง	ก่อสร้างถนนลาดยาง ผิวทางแอสฟัลท์ติกคอนกรีต ขนาดผิวจราจรกว้าง ๖.๐๐ เมตร หนาเฉลี่ย ๐.๐๔ เมตร ยาว ๔,๙๐๐ เมตร หรือมีพื้นที่ ไม่น้อยกว่า ๒๙,๔๐๐ ตารางเมตร รายละเอียดตามแบบที่ อบจ.กำหนด	๔,๐๐๐,๐๐๐	๔,๐๐๐,๐๐๐	๕,๔๐๐,๐๐๐	-	-	๑. ระยะถนนที่ ดำเนินการพัฒนา ๒. ระดับความ พึงพอใจของผู้ใช้ บริการ	ประชาชนได้รับความ สะดวกปลอดภัย ในการเดินทางและขนส่ง (ต.พุกกุง ๑,๓๗๐ ครัวเรือน, ต.สุขสำราญ ๑,๘๖๓ ครัวเรือน)	กองช่าง

ก. ยุทธศาสตร์ชาติ ๒๐ ปี : ยุทธศาสตร์ที่ ๒ ด้านการสร้างความสามารถในการแข่งขัน

ข. แผนพัฒนาเศรษฐกิจและสังคมแห่งชาติ ฉบับที่ ๑๓ : หมายความว่า ๕ ไทยเป็นประตูการค้าการลงทุนและยุทธศาสตร์ทางโลจิสติกส์ที่สำคัญของภูมิภาค และหมายความว่า ๘ ไทยมีพื้นที่และเมืองอัจฉริยะที่น่าอยู่ ปลอดภัย เติบโตได้อย่างยั่งยืน

ค. Sustainable Development Goals: SDGs : เป้าหมายที่ ๙ สร้างโครงสร้างพื้นฐานที่มีความทนทาน ส่งเสริมการพัฒนาอุตสาหกรรมที่ครอบคลุมและยั่งยืนและส่งเสริมนวัตกรรม

ง. ยุทธศาสตร์จังหวัดนครสวรรค์ : ประเด็นการพัฒนาก้าวที่ ๕ พัฒนาขีดความสามารถและเชื่อมโยงประตูการค้าการลงทุนโลจิสติกส์ ภาคบริการ ทั้งในประเทศและต่างประเทศภายใต้เศรษฐกิจยุคใหม่

จ. ยุทธศาสตร์การพัฒนาขององค์กรปกครองส่วนท้องถิ่นในเขตจังหวัดนครสวรรค์ : ยุทธศาสตร์ที่ ๒ พัฒนาโครงสร้างพื้นฐานที่มีคุณภาพ

๒. ยุทธศาสตร์การพัฒนาขององค์การบริหารส่วนจังหวัดนครสวรรค์ : การพัฒนาและสร้างโครงข่ายคมนาคมทางถนน

๒.๑ กลยุทธ์ : พัฒนาและสร้างโครงข่ายคมนาคมทางถนน

(๑) แผนงาน : อุตสาหกรรมและการโยธา

ที่	โครงการ	วัตถุประสงค์	เป้าหมาย (ผลผลิตของโครงการ)	งบประมาณ					ตัวชี้วัด (KPI)	ผลที่คาดว่าจะได้รับ	หน่วยงาน รับผิดชอบหลัก
				๒๕๖๖ (บาท)	๒๕๖๗ (บาท)	๒๕๖๘ (บาท)	๒๕๖๙ (บาท)	๒๕๗๐ (บาท)			
๑๓๐	ก่อสร้างถนนคอนกรีตเสริมเหล็ก หมู่ที่ ๓ ตำบลตาคีli เชื่อมต่อ เขตเทศบาลเมืองตาคีli อำเภอตาคีli จังหวัดนครสวรรค์ (สิ้นสุดสายทาง) เริ่มต้น N ๑๕° ๑๕' ๑๕.๙๖" E ๑๐๐° ๑๙' ๓๓.๒๑" สิ้นสุด N ๑๕° ๑๕' ๒๐.๒๖" E ๑๐๐° ๑๙' ๒๙.๒๔" (ปสผ. ๓) (เพิ่มเติม ครั้งที่ ๑/๒๕๖๕ น.๑๘ ล.๑๒)	เพื่อให้ประชาชน ได้รับความสะดวกและ ปลอดภัยในการเดินทาง และขนส่ง	ก่อสร้างถนนคอนกรีตเสริมเหล็ก ขนาดผิวจราจรกว้าง ๖.๐๐ เมตร หนา ๐.๑๕ เมตร ยาว ๒๔๘ เมตร หรือมีพื้นที่ไม่น้อยกว่า ๑,๔๘๘ ตารางเมตร รายละเอียดตามแบบ ที่ อบจ.กำหนด	๑,๑๖๐,๐๐๐	-	-	-	-	๑. ระยะถนนที่ ดำเนินการพัฒนา ๒. ระดับความ พึงพอใจของผู้ใช้ บริการ	ประชาชนได้รับความ สะดวกปลอดภัย ในการเดินทางและขนส่ง (ต.ตาคีli ๘,๖๗๓ ครัวเรือน, เขตเทศบาลตำบลตาคีli ๙,๔๘๓ ครัวเรือน)	กองช่าง

ก. ยุทธศาสตร์ชาติ ๒๐ ปี : ยุทธศาสตร์ที่ ๒ ด้านการสร้างความสามารถในการแข่งขัน

ข. แผนพัฒนาเศรษฐกิจและสังคมแห่งชาติ ฉบับที่ ๑๓ : หมายความว่า ๕ ไทยเป็นประตูการค้าการลงทุนและยุทธศาสตร์ทางโลจิสติกส์ที่สำคัญของภูมิภาค และหมายความว่า ๘ ไทยมีพื้นที่และเมืองอัจฉริยะที่น่าอยู่ ปลอดภัย เติบโตได้อย่างยั่งยืน

ค. Sustainable Development Goals: SDGs : เป้าหมายที่ ๙ สร้างโครงสร้างพื้นฐานที่มีความทนทาน ส่งเสริมการพัฒนาอุตสาหกรรมที่ครอบคลุมและยั่งยืนและส่งเสริมนวัตกรรม

ง. ยุทธศาสตร์จังหวัดนครสวรรค์ : ประเด็นการพัฒนาด้านที่ ๕ พัฒนาขีดความสามารถและเชื่อมโยงประตูการค้าการลงทุนโลจิสติกส์ ภาคบริการ ทั้งในประเทศและต่างประเทศภายใต้เศรษฐกิจยุคใหม่

จ. ยุทธศาสตร์การพัฒนาขององค์กรปกครองส่วนท้องถิ่นในเขตจังหวัดนครสวรรค์ : ยุทธศาสตร์ที่ ๒ พัฒนาโครงสร้างพื้นฐานที่มีคุณภาพ

๒. ยุทธศาสตร์การพัฒนาขององค์การบริหารส่วนจังหวัดนครสวรรค์ : การพัฒนาและสร้างโครงข่ายคมนาคมทางถนน

๒.๑ กลยุทธ์ : พัฒนาและสร้างโครงข่ายคมนาคมทางถนน

(๑) แผนงาน : อุตสาหกรรมและการโยธา

ที่	โครงการ	วัตถุประสงค์	เป้าหมาย (ผลผลิตของโครงการ)	งบประมาณ					ตัวชี้วัด (KPI)	ผลที่คาดว่าจะได้รับ	หน่วยงาน รับผิดชอบหลัก
				๒๕๖๖ (บาท)	๒๕๖๗ (บาท)	๒๕๖๘ (บาท)	๒๕๖๙ (บาท)	๒๕๗๐ (บาท)			
๑๓๑	ปรับปรุงถนนคอนกรีตเสริมเหล็ก หมู่ที่ ๑๐, ๒๐ ตำบลตาคีli เชื่อมต่อ เขตเทศบาลเมืองตาคีli อำเภอตาคีli จังหวัดนครสวรรค์ เริ่มต้น N ๑๕° ๑๔' ๔๒" E ๑๐๐° ๒๒' ๙.๔๓" สิ้นสุด N ๑๕° ๑๔' ๓๐.๑๕" E ๑๐๐° ๒๓' ๑๓.๓๒" (ปสม. ๔) (เพิ่มเติม ครั้งที่ ๑/๒๕๖๕ น.๑๙ ล.๑๓)	เพื่อให้ประชาชน ได้รับความสะดวกและ ปลอดภัยในการเดินทาง และขนส่ง	ปรับปรุงถนนคอนกรีตเสริมเหล็ก ขนาดผิวจราจรกว้าง ๖.๐๐ เมตร หนา ๐.๑๕ เมตร ยาว ๑,๘๔๐ เมตร หรือมีพื้นที่ไม่น้อยกว่า ๑๑,๐๔๐ ตารางเมตร รายละเอียดตามแบบ ที่ อบจ.กำหนด	๔,๐๐๐,๐๐๐	๓,๗๐๐,๐๐๐	-	-	-	๑. ระยะถนนที่ ดำเนินการพัฒนา ๒. ระดับความ พึงพอใจของผู้ใช้ บริการ	ประชาชนได้รับความ สะดวกปลอดภัย ในการเดินทางและขนส่ง (ต.ตาคีli ๘,๖๗๓ ครัวเรือน, เขตเทศบาลตำบลตาคีli ๙,๔๘๓ ครัวเรือน)	กองช่าง

ก. ยุทธศาสตร์ชาติ ๒๐ ปี : ยุทธศาสตร์ที่ ๒ ด้านการสร้างความสามารถในการแข่งขัน

ข. แผนพัฒนาเศรษฐกิจและสังคมแห่งชาติ ฉบับที่ ๑๓ : หมายความว่า ๕ ไทยเป็นประตูการค้าการลงทุนและยุทธศาสตร์ทางโลจิสติกส์ที่สำคัญของภูมิภาค และหมายความว่า ๘ ไทยมีพื้นที่และเมืองอัจฉริยะที่น่าอยู่ ปลอดภัย เติบโตได้อย่างยั่งยืน

ค. Sustainable Development Goals: SDGs : เป้าหมายที่ ๙ สร้างโครงสร้างพื้นฐานที่มีความทนทาน ส่งเสริมการพัฒนาอุตสาหกรรมที่ครอบคลุมและยั่งยืนและส่งเสริมนวัตกรรม

ง. ยุทธศาสตร์จังหวัดนครสวรรค์ : ประเด็นการพัฒนาด้านที่ ๕ พัฒนาขีดความสามารถและเชื่อมโยงประตูการค้าการลงทุนโลจิสติกส์ ภาคบริการ ทั้งในประเทศและต่างประเทศภายใต้เศรษฐกิจยุคใหม่

จ. ยุทธศาสตร์การพัฒนาขององค์กรปกครองส่วนท้องถิ่นในเขตจังหวัดนครสวรรค์ : ยุทธศาสตร์ที่ ๒ พัฒนาโครงสร้างพื้นฐานที่มีคุณภาพ

๒. ยุทธศาสตร์การพัฒนาขององค์การบริหารส่วนจังหวัดนครสวรรค์ : การพัฒนาและสร้างโครงข่ายคมนาคมทางถนน

๒.๑ กลยุทธ์ : พัฒนาและสร้างโครงข่ายคมนาคมทางถนน

(๑) แผนงาน : อุตสาหกรรมและการโยธา

ที่	โครงการ	วัตถุประสงค์	เป้าหมาย (ผลผลิตของโครงการ)	งบประมาณ					ตัวชี้วัด (KPI)	ผลที่คาดว่าจะได้รับ	หน่วยงาน รับผิดชอบหลัก
				๒๕๖๖ (บาท)	๒๕๖๗ (บาท)	๒๕๖๘ (บาท)	๒๕๖๙ (บาท)	๒๕๗๐ (บาท)			
๑๓๒	ปรับปรุงถนนลาดยาง ผิวทางแอสฟัลท์ติกคอนกรีต (โดยวิธี PAVEMENT IN-PLACE RECYCLING) หมู่ที่ ๒ ตำบลหนองโพ อำเภอตากถ้ำ เชื่อมต่อ ตำบลเนินมะกอก อำเภอพยุหะคีรี จังหวัดนครสวรรค์ เริ่มต้น N ๑๕° ๒๓' ๓๑.๔๔" E ๑๐๐° ๑๕' ๔๒.๖๗" สิ้นสุด N ๑๕° ๒๕' ๔๕.๕๖" E ๑๐๐° ๑๓' ๒๓.๑๘" (ปสม. ๒) (เพิ่มเติม ครั้งที่ ๑/๒๕๖๕ น.๒๐ ล.๑๔)	เพื่อให้ประชาชน ได้รับความสะดวกและ ปลอดภัยในการเดินทาง และขนส่ง	ปรับปรุงถนนลาดยาง ผิวทางแอสฟัลท์ติกคอนกรีต (โดยวิธี PAVEMENT IN-PLACE RECYCLING) ช่วงที่ ๑ ขนาดผิวจราจรกว้าง ๖.๐๐ เมตร หนาเฉลี่ย ๐.๐๕ เมตร ยาว ๓๐๕ เมตร ไหล่ทางกว้างข้างละ ๑.๐๐ เมตร หรือมีพื้นที่ไม่น้อยกว่า ๒,๔๔๐ ตารางเมตร ช่วงที่ ๒ ขนาดผิวจราจรกว้าง ๖.๐๐ เมตร หนาเฉลี่ย ๐.๐๕ เมตร ยาว ๖,๑๐๐ เมตร หรือมีพื้นที่ไม่น้อยกว่า ๓๖,๖๐๐ ตารางเมตร รายละเอียดตามแบบที่ อบจ.กำหนด	๔,๐๐๐,๐๐๐	๔,๐๐๐,๐๐๐	๔,๐๐๐,๐๐๐	๕,๕๐๐,๐๐๐	-	๑. ระยะถนนที่ ดำเนินการพัฒนา ๒. ระดับความ พึงพอใจของผู้ใช้ บริการ	ประชาชนได้รับความ สะดวกปลอดภัย ในการเดินทางและขนส่ง (ต.หนองโพ ๓,๔๓๙ ครัวเรือน, ต.เนินมะกอก ๒,๑๓๖ ครัวเรือน)	กองช่าง

ก. ยุทธศาสตร์ชาติ ๒๐ ปี : ยุทธศาสตร์ที่ ๒ ด้านการสร้างความสามารถในการแข่งขัน

ข. แผนพัฒนาเศรษฐกิจและสังคมแห่งชาติ ฉบับที่ ๑๓ : หมายความว่า ๕ ไทยเป็นประตูการค้าการลงทุนและยุทธศาสตร์ทางโลจิสติกส์ที่สำคัญของภูมิภาค และหมายความว่า ๘ ไทยมีพื้นที่และเมืองอัจฉริยะที่น่าอยู่ ปลอดภัย เติบโตได้อย่างยั่งยืน

ค. Sustainable Development Goals: SDGs : เป้าหมายที่ ๙ สร้างโครงสร้างพื้นฐานที่มีความทนทาน ส่งเสริมการพัฒนาอุตสาหกรรมที่ครอบคลุมและยั่งยืนและส่งเสริมนวัตกรรม

ง. ยุทธศาสตร์จังหวัดนครสวรรค์ : ประเด็นการพัฒนาก้าวที่ ๕ พัฒนาขีดความสามารถและเชื่อมโยงประตูการค้าการลงทุนโลจิสติกส์ ภาคบริการ ทั้งในประเทศและต่างประเทศภายใต้เศรษฐกิจยุคใหม่

จ. ยุทธศาสตร์การพัฒนาขององค์กรปกครองส่วนท้องถิ่นในเขตจังหวัดนครสวรรค์ : ยุทธศาสตร์ที่ ๒ พัฒนาโครงสร้างพื้นฐานที่มีคุณภาพ

๒. ยุทธศาสตร์การพัฒนาขององค์การบริหารส่วนจังหวัดนครสวรรค์ : การพัฒนาและสร้างโครงข่ายคมนาคมทางถนน

๒.๑ กลยุทธ์ : พัฒนาและสร้างโครงข่ายคมนาคมทางถนน

(๑) แผนงาน : อุตสาหกรรมและการโยธา

ที่	โครงการ	วัตถุประสงค์	เป้าหมาย (ผลผลิตของโครงการ)	งบประมาณ					ตัวชี้วัด (KPI)	ผลที่คาดว่าจะได้รับ	หน่วยงาน รับผิดชอบหลัก
				๒๕๖๖ (บาท)	๒๕๖๗ (บาท)	๒๕๖๘ (บาท)	๒๕๖๙ (บาท)	๒๕๗๐ (บาท)			
๑๓๓	ปรับปรุงถนนลาดยาง ผิวทางแอสฟัลท์ติกคอนกรีต (โดยวิธี PAVEMENT IN-PLACE RECYCLING) หมู่ที่ ๒, ๑, ๕ ตำบลพรหมนิมิต เชื่อมต่อ ตำบลสร้อยทอง อำเภอตากาลี จังหวัดนครสวรรค์ เริ่มต้น N ๑๕° ๑๑' ๒๑.๑๑" E ๑๐๐° ๒๓' ๓๕.๘๕" สิ้นสุด N ๑๕° ๙' ๒๖.๑๗" E ๑๐๐° ๒๔' ๓๑.๐๘" (ปสผ. ๑) (เพิ่มเติม ครั้งที่ ๑/๒๕๖๕ น.๒๑ ล.๑๕)	เพื่อให้ประชาชน ได้รับความสะดวกและ ปลอดภัยในการเดินทาง และขนส่ง	ปรับปรุงถนนลาดยาง ผิวทางแอสฟัลท์ติกคอนกรีต (โดยวิธี PAVEMENT IN-PLACE RECYCLING) ขนาดผิวจราจรกว้าง ๖.๐๐ เมตร หนาเฉลี่ย ๐.๐๔ เมตร ยาว ๓,๙๕๐ เมตร หรือมีพื้นที่ ไม่น้อยกว่า ๒๓,๗๐๐ ตารางเมตร รายละเอียดตามแบบที่ อบจ.กำหนด	๔,๐๐๐,๐๐๐	๕,๕๐๐,๐๐๐	-	-	-	๑. ระยะถนนที่ ดำเนินการพัฒนา ๒. ระดับความ พึงพอใจของผู้ใช้ บริการ	ประชาชนได้รับความ สะดวกปลอดภัย ในการเดินทางและขนส่ง (ต.พรหมนิมิต ๑,๕๓๙ ครัวเรือน, ต.สร้อยทอง ๑,๔๙๖ ครัวเรือน)	กองช่าง

ก. ยุทธศาสตร์ชาติ ๒๐ ปี : ยุทธศาสตร์ที่ ๒ ด้านการสร้างความสามารถในการแข่งขัน

ข. แผนพัฒนาเศรษฐกิจและสังคมแห่งชาติ ฉบับที่ ๑๓ : หมายความว่า ๕ ไทยเป็นประตูการค้าการลงทุนและยุทธศาสตร์ทางโลจิสติกส์ที่สำคัญของภูมิภาค และหมายความว่า ๘ ไทยมีพื้นที่และเมืองอัจฉริยะที่น่าอยู่ ปลอดภัย เติบโตได้อย่างยั่งยืน

ค. Sustainable Development Goals: SDGs : เป้าหมายที่ ๙ สร้างโครงสร้างพื้นฐานที่มีความทนทาน ส่งเสริมการพัฒนาอุตสาหกรรมที่ครอบคลุมและยั่งยืนและส่งเสริมนวัตกรรม

ง. ยุทธศาสตร์จังหวัดนครสวรรค์ : ประเด็นการพัฒนาด้านที่ ๕ พัฒนาขีดความสามารถและเชื่อมโยงประตูการค้าการลงทุนโลจิสติกส์ ภาคบริการ ทั้งในประเทศและต่างประเทศภายใต้เศรษฐกิจยุคใหม่

จ. ยุทธศาสตร์การพัฒนาขององค์การปกครองส่วนท้องถิ่นในเขตจังหวัดนครสวรรค์ : ยุทธศาสตร์ที่ ๒ พัฒนาโครงสร้างพื้นฐานที่มีคุณภาพ

๒. ยุทธศาสตร์การพัฒนาขององค์การบริหารส่วนจังหวัดนครสวรรค์ : การพัฒนาและสร้างโครงข่ายคมนาคมทางถนน

๒.๑ กลยุทธ์ : พัฒนาและสร้างโครงข่ายคมนาคมทางถนน

(๑) แผนงาน : อุตสาหกรรมและการโยธา

ที่	โครงการ	วัตถุประสงค์	เป้าหมาย (ผลผลิตของโครงการ)	งบประมาณ					ตัวชี้วัด (KPI)	ผลที่คาดว่าจะได้รับ	หน่วยงาน รับผิดชอบหลัก
				๒๕๖๖ (บาท)	๒๕๖๗ (บาท)	๒๕๖๘ (บาท)	๒๕๖๙ (บาท)	๒๕๗๐ (บาท)			
๑๓๔	ก่อสร้างถนนคอนกรีตเสริมเหล็ก หมู่ที่ ๙ ตำบลเกรียงไกร เชื่อมต่อ ตำบลบึงเสนาท อำเภอเมืองนครสวรรค์ จังหวัดนครสวรรค์ เริ่มต้น N ๑๕° ๑๑' ๓๔.๗๓" E ๑๐๐° ๘' ๕๗.๒๒" สิ้นสุด N ๑๕° ๔๔' ๒๙.๖๔" E ๑๐๐° ๙' ๕๓.๔๗" (ปสม. ๑) (เพิ่มเติม ครั้งที่ ๑/๒๕๖๕ น.๒๒ ล.๑๖)	เพื่อให้ประชาชน ได้รับความสะดวกและ ปลอดภัยในการเดินทาง และขนส่ง	ก่อสร้างถนนคอนกรีตเสริมเหล็ก ขนาดผิวจราจรกว้าง ๖.๐๐ เมตร หนา ๐.๑๕ เมตร ยาว ๒,๘๓๐ เมตร หรือมีพื้นที่ไม่น้อยกว่า ๑๖,๙๘๐ ตารางเมตร รายละเอียดตามแบบ ที่ อบจ.กำหนด	๔,๐๐๐,๐๐๐	๗,๙๐๐,๐๐๐	-	-	-	๑. ระยะถนนที่ ดำเนินการพัฒนา ๒. ระดับความ พึงพอใจของผู้ใช้ บริการ	ประชาชนได้รับความ สะดวกปลอดภัย ในการเดินทางและขนส่ง (ต.เกรียงไกร ๕,๗๑๐ ครัวเรือน, ต.บึงเสนาท ๑,๒๓๔ ครัวเรือน)	กองช่าง

ก. ยุทธศาสตร์ชาติ ๒๐ ปี : ยุทธศาสตร์ที่ ๒ ด้านการสร้างความสามารถในการแข่งขัน

ข. แผนพัฒนาเศรษฐกิจและสังคมแห่งชาติ ฉบับที่ ๑๓ : หมายความว่า ๕ ไทยเป็นประตูการค้าการลงทุนและยุทธศาสตร์ทางโลจิสติกส์ที่สำคัญของภูมิภาค และหมายความว่า ๘ ไทยมีพื้นที่และเมืองอัจฉริยะที่น่าอยู่ ปลอดภัย เติบโตได้อย่างยั่งยืน

ค. Sustainable Development Goals: SDGs : เป้าหมายที่ ๙ สร้างโครงสร้างพื้นฐานที่มีความทนทาน ส่งเสริมการพัฒนาอุตสาหกรรมที่ครอบคลุมและยั่งยืนและส่งเสริมนวัตกรรม

ง. ยุทธศาสตร์จังหวัดนครสวรรค์ : ประเด็นการพัฒนาด้านที่ ๕ พัฒนาขีดความสามารถและเชื่อมโยงประตูการค้าการลงทุนโลจิสติกส์ ภาคบริการ ทั้งในประเทศและต่างประเทศภายใต้เศรษฐกิจยุคใหม่

จ. ยุทธศาสตร์การพัฒนาขององค์กรปกครองส่วนท้องถิ่นในเขตจังหวัดนครสวรรค์ : ยุทธศาสตร์ที่ ๒ พัฒนาโครงสร้างพื้นฐานที่มีคุณภาพ

๒. ยุทธศาสตร์การพัฒนาขององค์การบริหารส่วนจังหวัดนครสวรรค์ : การพัฒนาและสร้างโครงข่ายคมนาคมทางถนน

๒.๑ กลยุทธ์ : พัฒนาและสร้างโครงข่ายคมนาคมทางถนน

(๑) แผนงาน : อุตสาหกรรมและการโยธา

ที่	โครงการ	วัตถุประสงค์	เป้าหมาย (ผลผลิตของโครงการ)	งบประมาณ					ตัวชี้วัด (KPI)	ผลที่คาดว่าจะได้รับ	หน่วยงาน รับผิดชอบหลัก
				๒๕๖๖ (บาท)	๒๕๖๗ (บาท)	๒๕๖๘ (บาท)	๒๕๖๙ (บาท)	๒๕๗๐ (บาท)			
๑๓๕	ก่อสร้างถนนคอนกรีตเสริมเหล็ก หมู่ที่ ๙ ตำบลเกรียงไกร เชื่อมต่อ ตำบลบ้านมะเกลือ อำเภอเมืองนครสวรรค์ จังหวัดนครสวรรค์ เริ่มต้น N ๑๕° ๔๕' ๑๙.๘๙" E ๑๐๐° ๘' ๑๗.๘๓" สิ้นสุด N ๑๕° ๔๖' ๑๑.๒๕" E ๑๐๐° ๘' ๒๙.๐๒" (ปสผ. ๒) (เพิ่มเติม ครั้งที่ ๑/๒๕๖๕ น.๒๓ ถ.๑๗)	เพื่อให้ประชาชน ได้รับความสะดวกและ ปลอดภัยในการเดินทาง และขนส่ง	ก่อสร้างถนนคอนกรีตเสริมเหล็ก ขนาดผิวจราจรกว้าง ๖.๐๐ เมตร หนา ๐.๑๕ เมตร ยาว ๓,๐๔๕ เมตร หรือมีพื้นที่ไม่น้อยกว่า ๑๘,๒๗๐ ตารางเมตร รายละเอียดตามแบบ ที่ อบจ.กำหนด	๔,๐๐๐,๐๐๐	๕,๐๐๐,๐๐๐	๕,๓๐๐,๐๐๐	-	-	๑. ระยะถนนที่ ดำเนินการพัฒนา ๒. ระดับความ พึงพอใจของผู้ใช้ บริการ	ประชาชนได้รับความ สะดวกปลอดภัย ในการเดินทางและขนส่ง (ต.เกรียงไกร ๕,๗๑๐ ครัวเรือน, ต.บ้านมะเกลือ ๒,๘๑๙ ครัวเรือน)	กองช่าง

ก. ยุทธศาสตร์ชาติ ๒๐ ปี : ยุทธศาสตร์ที่ ๒ ด้านการสร้างความสามารถในการแข่งขัน

ข. แผนพัฒนาเศรษฐกิจและสังคมแห่งชาติ ฉบับที่ ๑๓ : หมายความว่า ๕ ไทยเป็นประตูการค้าการลงทุนและยุทธศาสตร์ทางโลจิสติกส์ที่สำคัญของภูมิภาค และหมายความว่า ๘ ไทยมีพื้นที่และเมืองอัจฉริยะที่น่าอยู่ ปลอดภัย เติบโตได้อย่างยั่งยืน

ค. Sustainable Development Goals: SDGs : เป้าหมายที่ ๙ สร้างโครงสร้างพื้นฐานที่มีความทนทาน ส่งเสริมการพัฒนาอุตสาหกรรมที่ครอบคลุมและยั่งยืนและส่งเสริมนวัตกรรม

ง. ยุทธศาสตร์จังหวัดนครสวรรค์ : ประเด็นการพัฒนาก้าวที่ ๕ พัฒนาขีดความสามารถและเชื่อมโยงประตูการค้าการลงทุนโลจิสติกส์ ภาคบริการ ทั้งในประเทศและต่างประเทศภายใต้เศรษฐกิจยุคใหม่

จ. ยุทธศาสตร์การพัฒนาขององค์กรปกครองส่วนท้องถิ่นในเขตจังหวัดนครสวรรค์ : ยุทธศาสตร์ที่ ๒ พัฒนาโครงสร้างพื้นฐานที่มีคุณภาพ

๒. ยุทธศาสตร์การพัฒนาขององค์การบริหารส่วนจังหวัดนครสวรรค์ : การพัฒนาและสร้างโครงข่ายคมนาคมทางถนน

๒.๑ กลยุทธ์ : พัฒนาและสร้างโครงข่ายคมนาคมทางถนน

(๑) แผนงาน : อุตสาหกรรมและการโยธา

ที่	โครงการ	วัตถุประสงค์	เป้าหมาย (ผลผลิตของโครงการ)	งบประมาณ					ตัวชี้วัด (KPI)	ผลที่คาดว่าจะได้รับ	หน่วยงาน รับผิดชอบหลัก
				๒๕๖๖ (บาท)	๒๕๖๗ (บาท)	๒๕๖๘ (บาท)	๒๕๖๙ (บาท)	๒๕๗๐ (บาท)			
๑๓๖	ก่อสร้างถนนคอนกรีตเสริมเหล็ก หมู่ที่ ๔ ตำบลหนองกรด เชื่อมต่อ ตำบลนครสวรรค์ตก อำเภอเมืองนครสวรรค์ จังหวัดนครสวรรค์ เริ่มต้น N ๑๕° ๔๒' ๔.๓๔" E ๑๐๐° ๓' ๑๙.๒๑" สิ้นสุด N ๑๕° ๔๒' ๓.๘๙" E ๑๐๐° ๒' ๕๑.๑๒" (ปสผ. ๓) (เพิ่มเติม ครั้งที่ ๑/๒๕๖๕ น.๒๔ ถ.๑๘)	เพื่อให้ประชาชน ได้รับความสะดวกและ ปลอดภัยในการเดินทาง และขนส่ง	ก่อสร้างถนนคอนกรีตเสริมเหล็ก ขนาดผิวจราจรกว้าง ๖.๐๐ เมตร หนา ๐.๑๕ เมตร ยาว ๘๔๐ เมตร หรือมีพื้นที่ไม่น้อยกว่า ๕,๐๔๐ ตารางเมตร พร้อมก่อสร้างกำแพง กันดิน ความยาวไม่น้อยกว่า ๑,๗๓๒ เมตร รายละเอียดตาม แบบที่ อบจ.กำหนด	๔,๐๐๐,๐๐๐	๔,๐๐๐,๐๐๐	๔,๐๐๐,๐๐๐	๔,๐๐๐,๐๐๐	๔,๐๐๐,๐๐๐	๑. ระยะถนนที่ ดำเนินการพัฒนา ๒. ระดับความ พึงพอใจของผู้ใช้ บริการ	ประชาชนได้รับความ สะดวกปลอดภัย ในการเดินทางและขนส่ง (ต.หนองกรด ๓,๑๑๐ ครัวเรือน, ต.นครสวรรค์ตก ๖,๙๓๖ ครัวเรือน)	กองช่าง

ก. ยุทธศาสตร์ชาติ ๒๐ ปี : ยุทธศาสตร์ที่ ๒ ด้านการสร้างความสามารถในการแข่งขัน

ข. แผนพัฒนาเศรษฐกิจและสังคมแห่งชาติ ฉบับที่ ๑๓ : หมายความว่า ๕ ไทยเป็นประตูการค้าการลงทุนและยุทธศาสตร์ทางโลจิสติกส์ที่สำคัญของภูมิภาค และหมายความว่า ๘ ไทยมีพื้นที่และเมืองอัจฉริยะที่น่าอยู่ ปลอดภัย เติบโตได้อย่างยั่งยืน

ค. Sustainable Development Goals: SDGs : เป้าหมายที่ ๙ สร้างโครงสร้างพื้นฐานที่มีความทนทาน ส่งเสริมการพัฒนาอุตสาหกรรมที่ครอบคลุมและยั่งยืนและส่งเสริมนวัตกรรม

ง. ยุทธศาสตร์จังหวัดนครสวรรค์ : ประเด็นการพัฒนาก้าวที่ ๕ พัฒนาขีดความสามารถและเชื่อมโยงประตูการค้าการลงทุนโลจิสติกส์ ภาคบริการ ทั้งในประเทศและต่างประเทศภายใต้เศรษฐกิจยุคใหม่

จ. ยุทธศาสตร์การพัฒนาขององค์กรปกครองส่วนท้องถิ่นในเขตจังหวัดนครสวรรค์ : ยุทธศาสตร์ที่ ๒ พัฒนาโครงสร้างพื้นฐานที่มีคุณภาพ

๒. ยุทธศาสตร์การพัฒนาขององค์การบริหารส่วนจังหวัดนครสวรรค์ : การพัฒนาและสร้างโครงข่ายคมนาคมทางถนน

๒.๑ กลยุทธ์ : พัฒนาและสร้างโครงข่ายคมนาคมทางถนน

(๑) แผนงาน : อุตสาหกรรมและการโยธา

ที่	โครงการ	วัตถุประสงค์	เป้าหมาย (ผลผลิตของโครงการ)	งบประมาณ					ตัวชี้วัด (KPI)	ผลที่คาดว่าจะได้รับ	หน่วยงาน รับผิดชอบหลัก
				๒๕๖๖ (บาท)	๒๕๖๗ (บาท)	๒๕๖๘ (บาท)	๒๕๖๙ (บาท)	๒๕๗๐ (บาท)			
๑๓๗	ก่อสร้างถนนคอนกรีตเสริมเหล็ก หมู่ที่ ๑๐ ตำบลบางม่วง เชื่อมต่อ หมู่ที่ ๔ ตำบลบ้านมะเกลือ อำเภอเมืองนครสวรรค์ จังหวัดนครสวรรค์ เริ่มต้น N ๑๕° ๔๗' ๓๖.๖๖" E ๑๐๐° ๖' ๓๔.๐๒" สิ้นสุด N ๑๕° ๔๗' ๑๗.๙๑" E ๑๐๐° ๖' ๕๐.๗๕" (ปสผ. ๔) (เพิ่มเติม ครั้งที่ ๑/๒๕๖๕ น.๒๕ ก.๑๙)	เพื่อให้ประชาชน ได้รับความสะดวกและ ปลอดภัยในการเดินทาง และขนส่ง	ก่อสร้างถนนคอนกรีตเสริมเหล็ก ขนาดผิวจราจรกว้าง ๖.๐๐ เมตร หนา ๐.๑๕ เมตร ยาว ๙๗๕ เมตร หรือมีพื้นที่ไม่น้อยกว่า ๕,๘๕๐ ตารางเมตร รายละเอียดตามแบบ ที่ อบจ.กำหนด	๔,๙๐๐,๐๐๐	-	-	-	-	๑. ระยะถนนที่ ดำเนินการพัฒนา ๒. ระดับความ พึงพอใจของผู้ใช้ บริการ	ประชาชนได้รับความ สะดวกปลอดภัย ในการเดินทางและขนส่ง (ต.บางม่วง ๓,๐๙๕ ครัวเรือน, ต.บ้านมะเกลือ ๒,๘๑๙ ครัวเรือน)	กองช่าง

ก. ยุทธศาสตร์ชาติ ๒๐ ปี : ยุทธศาสตร์ที่ ๒ ด้านการสร้างความสามารถในการแข่งขัน

ข. แผนพัฒนาเศรษฐกิจและสังคมแห่งชาติ ฉบับที่ ๑๓ : หมายความว่า ๕ ไทยเป็นประตูการค้าการลงทุนและยุทธศาสตร์ทางโลจิสติกส์ที่สำคัญของภูมิภาค และหมายความว่า ๘ ไทยมีพื้นที่และเมืองอัจฉริยะที่น่าอยู่ ปลอดภัย เติบโตได้อย่างยั่งยืน

ค. Sustainable Development Goals: SDGs : เป้าหมายที่ ๙ สร้างโครงสร้างพื้นฐานที่มีความทนทาน ส่งเสริมการพัฒนาอุตสาหกรรมที่ครอบคลุมและยั่งยืนและส่งเสริมนวัตกรรม

ง. ยุทธศาสตร์จังหวัดนครสวรรค์ : ประเด็นการพัฒนาด้านที่ ๕ พัฒนาขีดความสามารถและเชื่อมโยงประตูการค้าการลงทุนโลจิสติกส์ ภาคบริการ ทั้งในประเทศและต่างประเทศภายใต้เศรษฐกิจยุคใหม่

จ. ยุทธศาสตร์การพัฒนาขององค์กรปกครองส่วนท้องถิ่นในเขตจังหวัดนครสวรรค์ : ยุทธศาสตร์ที่ ๒ พัฒนาโครงสร้างพื้นฐานที่มีคุณภาพ

๒. ยุทธศาสตร์การพัฒนาขององค์การบริหารส่วนจังหวัดนครสวรรค์ : การพัฒนาและสร้างโครงข่ายคมนาคมทางถนน

๒.๑ กลยุทธ์ : พัฒนาและสร้างโครงข่ายคมนาคมทางถนน

(๑) แผนงาน : อุตสาหกรรมและการโยธา

ที่	โครงการ	วัตถุประสงค์	เป้าหมาย (ผลผลิตของโครงการ)	งบประมาณ					ตัวชี้วัด (KPI)	ผลที่คาดว่าจะได้รับ	หน่วยงาน รับผิดชอบหลัก
				๒๕๖๖ (บาท)	๒๕๖๗ (บาท)	๒๕๖๘ (บาท)	๒๕๖๙ (บาท)	๒๕๗๐ (บาท)			
๑๓๘	ก่อสร้างถนนลาดยาง ผิวทางแอสฟัลต์ติกคอนกรีต หมู่ที่ ๗, ๙ ตำบลเขาทอง เชื่อมต่อ ตำบลเขาทะเล อำเภอยุพะคีรี จังหวัดนครสวรรค์ เริ่มต้น N ๑๕° ๓๓' ๑๑" E ๑๐๐° ๑๒' ๔๙" สิ้นสุด N ๑๕° ๓๓' ๕๕" E ๑๐๐° ๑๓' ๓๘" (ปสม. ๑) (เพิ่มเติม ครั้งที่ ๑/๒๕๖๕ น.๒๖ ล.๒๐)	เพื่อให้ประชาชน ได้รับความสะดวกและ ปลอดภัยในการเดินทาง และขนส่ง	ก่อสร้างถนนลาดยางผิวทาง แอสฟัลต์ติกคอนกรีต ขนาดผิวจราจรกว้าง ๖.๐๐ เมตร หนาเฉลี่ย ๐.๐๕ เมตร ยาว ๒,๒๐๐ เมตร หรือมีพื้นที่ ไม่น้อยกว่า ๑๓,๒๐๐ ตารางเมตร รายละเอียดตามที่ ออบจ.กำหนด	๔,๐๐๐,๐๐๐	๔,๓๐๐,๐๐๐	-	-	-	๑. ระยะถนนที่ ดำเนินการพัฒนา ๒. ระดับความ พึงพอใจของผู้ใช้ บริการ	ประชาชนได้รับความ สะดวกปลอดภัย ในการเดินทางและขนส่ง (ต.เขาทอง ๓,๒๒๘ ครัวเรือน, ต.เขาทะเล ๒,๙๙๙ ครัวเรือน)	กองช่าง

ก. ยุทธศาสตร์ชาติ ๒๐ ปี : ยุทธศาสตร์ที่ ๒ ด้านการสร้างความสามารถในการแข่งขัน

ข. แผนพัฒนาเศรษฐกิจและสังคมแห่งชาติ ฉบับที่ ๑๓ : หมายที่ ๕ ไทยเป็นประตูการค้าการลงทุนและยุทธศาสตร์ทางโลจิสติกส์ที่สำคัญของภูมิภาค และหมายที่ ๘ ไทยมีพื้นที่และเมืองอัจฉริยะที่น่าอยู่ ปลอดภัย เติบโตได้อย่างยั่งยืน

ค. Sustainable Development Goals: SDGs : เป้าหมายที่ ๙ สร้างโครงสร้างพื้นฐานที่มีความทนทาน ส่งเสริมการพัฒนาอุตสาหกรรมที่ครอบคลุมและยั่งยืนและส่งเสริมนวัตกรรม

ง. ยุทธศาสตร์จังหวัดนครสวรรค์ : ประเด็นการพัฒนาด้านที่ ๕ พัฒนาขีดความสามารถและเชื่อมโยงประตูการค้าการลงทุนโลจิสติกส์ ภาคบริการ ทั้งในประเทศและต่างประเทศภายใต้เศรษฐกิจยุคใหม่

จ. ยุทธศาสตร์การพัฒนาขององค์กรปกครองส่วนท้องถิ่นในเขตจังหวัดนครสวรรค์ : ยุทธศาสตร์ที่ ๒ พัฒนาโครงสร้างพื้นฐานที่มีคุณภาพ

๒. ยุทธศาสตร์การพัฒนาขององค์การบริหารส่วนจังหวัดนครสวรรค์ : การพัฒนาและสร้างโครงข่ายคมนาคมทางถนน

๒.๑ กลยุทธ์ : พัฒนาและสร้างโครงข่ายคมนาคมทางถนน

(๑) แผนงาน : อุตสาหกรรมและการโยธา

ที่	โครงการ	วัตถุประสงค์	เป้าหมาย (ผลผลิตของโครงการ)	งบประมาณ					ตัวชี้วัด (KPI)	ผลที่คาดว่าจะได้รับ	หน่วยงาน รับผิดชอบหลัก
				๒๕๖๖ (บาท)	๒๕๖๗ (บาท)	๒๕๖๘ (บาท)	๒๕๖๙ (บาท)	๒๕๗๐ (บาท)			
๑๓๙	ก่อสร้างสะพานคอนกรีตเสริมเหล็ก หมู่ที่ ๒ ตำบลหนองกรด เชื่อมต่อ ตำบลนครสวรรค์ตก อำเภอเมืองนครสวรรค์ จังหวัดนครสวรรค์ N ๑๕° ๔๒' ๕๑.๘๒" E ๑๐๐° ๒' ๑๒.๓๗" (ปสผ. ๕) (เพิ่มเติม ครั้งที่ ๑/๒๕๖๕ น.๒๗ ล.๒๑)	เพื่อให้ประชาชน ได้รับความสะดวกและ ปลอดภัยในการเดินทาง และขนส่ง	ก่อสร้างสะพานคอนกรีตเสริมเหล็ก ขนาดผิวจราจรกว้าง ๗.๐๐ เมตร ยาว ๑๕ เมตร หรือมีพื้นที่ไม่น้อยกว่า ๑๐๕ ตารางเมตร พร้อมซ่อมแซม คอสะพานแห่งที่ ๒ (เดิม) ที่ชำรุด รายละเอียดตามแบบที่ อบจ.กำหนด	๒,๕๐๐,๐๐๐	-	-	-	-	๑. ระยะถนนที่ ดำเนินการพัฒนา ๒. ระดับความ พึงพอใจของผู้ใช้ บริการ	ประชาชนได้รับความ สะดวกปลอดภัย ในการเดินทางและขนส่ง (ต.หนองกรด ๓,๑๑๐ ครัวเรือน, ต.นครสวรรค์ตก ๖,๙๓๖ ครัวเรือน)	กองช่าง

ก. ยุทธศาสตร์ชาติ ๒๐ ปี : ยุทธศาสตร์ที่ ๒ ด้านการสร้างความสามารถในการแข่งขัน

ข. แผนพัฒนาเศรษฐกิจและสังคมแห่งชาติ ฉบับที่ ๑๓ : หมายความว่า ๕ ไทยเป็นประตูการค้าการลงทุนและยุทธศาสตร์ทางโลจิสติกส์ที่สำคัญของภูมิภาค และหมายความว่า ๘ ไทยมีพื้นที่และเมืองอัจฉริยะที่น่าอยู่ ปลอดภัย เติบโตได้อย่างยั่งยืน

ค. Sustainable Development Goals: SDGs : เป้าหมายที่ ๙ สร้างโครงสร้างพื้นฐานที่มีความทนทาน ส่งเสริมการพัฒนาอุตสาหกรรมที่ครอบคลุมและยั่งยืนและส่งเสริมนวัตกรรม

ง. ยุทธศาสตร์จังหวัดนครสวรรค์ : ประเด็นการพัฒนาด้านที่ ๕ พัฒนาขีดความสามารถและเชื่อมโยงประตูการค้าการลงทุนโลจิสติกส์ ภาคบริการ ทั้งในประเทศและต่างประเทศภายใต้เศรษฐกิจยุคใหม่

จ. ยุทธศาสตร์การพัฒนาขององค์กรปกครองส่วนท้องถิ่นในเขตจังหวัดนครสวรรค์ : ยุทธศาสตร์ที่ ๒ พัฒนาโครงสร้างพื้นฐานที่มีคุณภาพ

๒. ยุทธศาสตร์การพัฒนาขององค์การบริหารส่วนจังหวัดนครสวรรค์ : การพัฒนาและสร้างโครงข่ายคมนาคมทางถนน

๒.๑ กลยุทธ์ : พัฒนาและสร้างโครงข่ายคมนาคมทางถนน

(๑) แผนงาน : อุตสาหกรรมและการโยธา

ที่	โครงการ	วัตถุประสงค์	เป้าหมาย (ผลผลิตของโครงการ)	งบประมาณ					ตัวชี้วัด (KPI)	ผลที่คาดว่าจะได้รับ	หน่วยงาน รับผิดชอบหลัก
				๒๕๖๖ (บาท)	๒๕๖๗ (บาท)	๒๕๖๘ (บาท)	๒๕๖๙ (บาท)	๒๕๗๐ (บาท)			
๑๔๐	ปรับปรุงถนนลาดยาง ผิวทางแอสฟัลท์ติกคอนกรีต หมู่ที่ ๒, ๔, ๕ ตำบลเขาชายธง อำเภอตากฟ้า เชื่อมต่อ ตำบลห้วยหอม อำเภอตากฟ้า จังหวัดนครสวรรค์ เริ่มต้น N ๑๕° ๑๖' ๑๗.๘๔" E ๑๐๐° ๒๘' ๕๐.๗๐" สิ้นสุด N ๑๕° ๑๕' ๔๑.๔๑" E ๑๐๐° ๒๙' ๒๗.๑๒" (ป.ส.ผ. ๓) (เพิ่มเติม ครั้งที่ ๑/๒๕๖๕ น.๒๘ ล.๒๒)	เพื่อให้ประชาชน ได้รับความสะดวกและ ปลอดภัยในการเดินทาง และขนส่ง	ปรับปรุงถนนลาดยาง ผิวทางแอสฟัลท์ติกคอนกรีต ขนาดผิวจราจรกว้าง ๖.๐๐ เมตร หนาเฉลี่ย ๐.๐๔ เมตร ยาว ๑,๓๐๐ เมตร หรือมีพื้นที่ไม่น้อยกว่า ๗,๘๐๐ ตารางเมตร รายละเอียดตามแบบที่ อบจ.กำหนด	๕,๘๐๐,๐๐๐	-	-	-	-	๑. ระยะถนนที่ ดำเนินการพัฒนา ๒. ระดับความ พึงพอใจของผู้ใช้ บริการ	ประชาชนได้รับความ สะดวกปลอดภัย ในการเดินทางและขนส่ง (ต.เขาชายธง ๑,๒๕๔ ครัวเรือน, ต.ห้วยหอม ๑,๕๐๑ ครัวเรือน)	กองช่าง

ก. ยุทธศาสตร์ชาติ ๒๐ ปี : ยุทธศาสตร์ที่ ๒ ด้านการสร้างความสามารถในการแข่งขัน

ข. แผนพัฒนาเศรษฐกิจและสังคมแห่งชาติ ฉบับที่ ๑๓ : หมายความว่า ๕ ไทยเป็นประตูการค้าการลงทุนและยุทธศาสตร์ทางโลจิสติกส์ที่สำคัญของภูมิภาค และหมายความว่า ๘ ไทยมีพื้นที่และเมืองอัจฉริยะที่น่าอยู่ ปลอดภัย เติบโตได้อย่างยั่งยืน

ค. Sustainable Development Goals: SDGs : เป้าหมายที่ ๙ สร้างโครงสร้างพื้นฐานที่มีความทนทาน ส่งเสริมการพัฒนาอุตสาหกรรมที่ครอบคลุมและยั่งยืนและส่งเสริมนวัตกรรม

ง. ยุทธศาสตร์จังหวัดนครสวรรค์ : ประเด็นการพัฒนาด้านที่ ๕ พัฒนาขีดความสามารถและเชื่อมโยงประตูการค้าการลงทุนโลจิสติกส์ ภาคบริการ ทั้งในประเทศและต่างประเทศภายใต้เศรษฐกิจยุคใหม่

จ. ยุทธศาสตร์การพัฒนาขององค์กรปกครองส่วนท้องถิ่นในเขตจังหวัดนครสวรรค์ : ยุทธศาสตร์ที่ ๒ พัฒนาโครงสร้างพื้นฐานที่มีคุณภาพ

๒. ยุทธศาสตร์การพัฒนาขององค์การบริหารส่วนจังหวัดนครสวรรค์ : การพัฒนาและสร้างโครงข่ายคมนาคมทางถนน

๒.๑ กลยุทธ์ : พัฒนาและสร้างโครงข่ายคมนาคมทางถนน

(๑) แผนงาน : อุตสาหกรรมและการโยธา

ที่	โครงการ	วัตถุประสงค์	เป้าหมาย (ผลผลิตของโครงการ)	งบประมาณ					ตัวชี้วัด (KPI)	ผลที่คาดว่าจะได้รับ	หน่วยงาน รับผิดชอบหลัก
				๒๕๖๖ (บาท)	๒๕๖๗ (บาท)	๒๕๖๘ (บาท)	๒๕๖๙ (บาท)	๒๕๗๐ (บาท)			
๑๔๑	ก่อสร้างถนนคอนกรีตเสริมเหล็ก หมู่ที่ ๔ ตำบลไพศาลี เชื่อมต่อ เขตเทศบาลตำบลไพศาลี อำเภอไพศาลี จังหวัดนครสวรรค์ เริ่มต้น N ๑๕° ๓๖' ๔๒.๙๘" E ๑๐๐° ๓๙' ๓.๗๓" สิ้นสุด N ๑๕° ๓๘' ๔๑" E ๑๐๐° ๔๐' ๓๖.๗๑" (ปสม. ๒) (เพิ่มเติม ครั้งที่ ๑/๒๕๖๕ น.๒๙ ล.๒๓)	เพื่อให้ประชาชน ได้รับความสะดวกและ ปลอดภัยในการเดินทาง และขนส่ง	ก่อสร้างถนนคอนกรีตเสริมเหล็ก ขนาดผิวจราจรกว้าง ๖.๐๐ เมตร หนา ๐.๑๕ เมตร ยาว ๔,๗๙๐ เมตร หรือมีพื้นที่ไม่น้อยกว่า ๒๘,๗๔๐ ตารางเมตร รายละเอียดตามแบบ ที่ อบจ.กำหนด	๔,๐๐๐,๐๐๐	๔,๐๐๐,๐๐๐	๔,๐๐๐,๐๐๐	๔,๐๐๐,๐๐๐	๓,๔๕๙,๐๐๐	๑. ระยะถนนที่ ดำเนินการพัฒนา ๒. ระดับความ พึงพอใจของผู้ใช้ บริการ	ประชาชนได้รับความ สะดวกปลอดภัย ในการเดินทางและขนส่ง (ต.ไพศาลี ๑,๓๒๑ ครัวเรือน, เขตเทศบาลตำบลไพศาลี ๒,๖๒๕ ครัวเรือน)	กองช่าง

ก. ยุทธศาสตร์ชาติ ๒๐ ปี : ยุทธศาสตร์ที่ ๒ ด้านการสร้างความสามารถในการแข่งขัน

ข. แผนพัฒนาเศรษฐกิจและสังคมแห่งชาติ ฉบับที่ ๑๓ : หมายความว่า ๕ ไทยเป็นประตูการค้าการลงทุนและยุทธศาสตร์ทางโลจิสติกส์ที่สำคัญของภูมิภาค และหมายความว่า ๘ ไทยมีพื้นที่และเมืองอัจฉริยะที่น่าอยู่ ปลอดภัย เติบโตได้อย่างยั่งยืน

ค. Sustainable Development Goals: SDGs : เป้าหมายที่ ๙ สร้างโครงสร้างพื้นฐานที่มีความทนทาน ส่งเสริมการพัฒนาอุตสาหกรรมที่ครอบคลุมและยั่งยืนและส่งเสริมนวัตกรรม

ง. ยุทธศาสตร์จังหวัดนครสวรรค์ : ประเด็นการพัฒนาก้าวหน้า ๕ พัฒนาขีดความสามารถและเชื่อมโยงประตูการค้าการลงทุนโลจิสติกส์ ภาคบริการ ทั้งในประเทศและต่างประเทศภายใต้เศรษฐกิจยุคใหม่

จ. ยุทธศาสตร์การพัฒนาขององค์กรปกครองส่วนท้องถิ่นในเขตจังหวัดนครสวรรค์ : ยุทธศาสตร์ที่ ๒ พัฒนาโครงสร้างพื้นฐานที่มีคุณภาพ

๒. ยุทธศาสตร์การพัฒนาขององค์การบริหารส่วนจังหวัดนครสวรรค์ : การพัฒนาและสร้างโครงข่ายคมนาคมทางถนน

๒.๑ กลยุทธ์ : พัฒนาและสร้างโครงข่ายคมนาคมทางถนน

(๑) แผนงาน : อุตสาหกรรมและการโยธา

ที่	โครงการ	วัตถุประสงค์	เป้าหมาย (ผลผลิตของโครงการ)	งบประมาณ					ตัวชี้วัด (KPI)	ผลที่คาดว่าจะได้รับ	หน่วยงาน รับผิดชอบหลัก
				๒๕๖๖ (บาท)	๒๕๖๗ (บาท)	๒๕๖๘ (บาท)	๒๕๖๙ (บาท)	๒๕๗๐ (บาท)			
๑๔๒	ปรับปรุงถนนลาดยาง ผิวทางแอสฟัลท์ติกคอนกรีต หมู่ที่ ๗ ตำบลหัวหวาย เชื่อมต่อ ตำบลตาคี อำเภอตาคี จังหวัดนครสวรรค์ เริ่มต้น N ๑๕° ๑๘' ๑๕.๗๑" E ๑๐๐° ๑๖' ๑๗.๐๑" สิ้นสุด N ๑๕° ๑๘' ๓๓.๕๐" E ๑๐๐° ๑๕' ๒๖.๖๖" (ปสม. ๕) (เพิ่มเติม ครั้งที่ ๑/๒๕๖๕ น.๓๐ ล.๒๔)	เพื่อให้ประชาชน ได้รับความสะดวกและ ปลอดภัยในการเดินทาง และขนส่ง	ปรับปรุงถนนลาดยาง ผิวทางแอสฟัลท์ติกคอนกรีต ขนาดผิวจราจรกว้าง ๖.๐๐ เมตร หนาเฉลี่ย ๐.๐๔ เมตร ยาว ๑,๘๐๐ เมตร หรือมีพื้นที่ ไม่น้อยกว่า ๑๐,๘๐๐ ตารางเมตร รายละเอียดตามแบบที่ อบจ.กำหนด	๔,๑๐๐,๐๐๐	-	-	-	-	๑. ระยะถนนที่ ดำเนินการพัฒนา ๒. ระดับความ พึงพอใจของผู้ใช้ บริการ	ประชาชนได้รับความ สะดวกปลอดภัย ในการเดินทางและขนส่ง (ต.หัวหวาย ๓,๓๓๙ ครัวเรือน, ต.ตาคี ๘,๖๗๓ ครัวเรือน)	กองช่าง

ก. ยุทธศาสตร์ชาติ ๒๐ ปี : ยุทธศาสตร์ที่ ๒ ด้านการสร้างความสามารถในการแข่งขัน

ข. แผนพัฒนาเศรษฐกิจและสังคมแห่งชาติ ฉบับที่ ๑๓ : หมายความว่า ๕ ไทยเป็นประตูการค้าการลงทุนและยุทธศาสตร์ทางโลจิสติกส์ที่สำคัญของภูมิภาค และหมายความว่า ๘ ไทยมีพื้นที่และเมืองอัจฉริยะที่น่าอยู่ ปลอดภัย เติบโตได้อย่างยั่งยืน

ค. Sustainable Development Goals: SDGs : เป้าหมายที่ ๙ สร้างโครงสร้างพื้นฐานที่มีความทนทาน ส่งเสริมการพัฒนาอุตสาหกรรมที่ครอบคลุมและยั่งยืนและส่งเสริมนวัตกรรม

ง. ยุทธศาสตร์จังหวัดนครสวรรค์ : ประเด็นการพัฒนาด้านที่ ๕ พัฒนาขีดความสามารถและเชื่อมโยงประตูการค้าการลงทุนโลจิสติกส์ ภาคบริการ ทั้งในประเทศและต่างประเทศภายใต้เศรษฐกิจยุคใหม่

จ. ยุทธศาสตร์การพัฒนาขององค์กรปกครองส่วนท้องถิ่นในเขตจังหวัดนครสวรรค์ : ยุทธศาสตร์ที่ ๒ พัฒนาโครงสร้างพื้นฐานที่มีคุณภาพ

๒. ยุทธศาสตร์การพัฒนาขององค์การบริหารส่วนจังหวัดนครสวรรค์ : การพัฒนาและสร้างโครงข่ายคมนาคมทางถนน

๒.๑ กลยุทธ์ : พัฒนาและสร้างโครงข่ายคมนาคมทางถนน

(๑) แผนงาน : อุตสาหกรรมและการโยธา

ที่	โครงการ	วัตถุประสงค์	เป้าหมาย (ผลผลิตของโครงการ)	งบประมาณ					ตัวชี้วัด (KPI)	ผลที่คาดว่าจะได้รับ	หน่วยงาน รับผิดชอบหลัก
				๒๕๖๖ (บาท)	๒๕๖๗ (บาท)	๒๕๖๘ (บาท)	๒๕๖๙ (บาท)	๒๕๗๐ (บาท)			
๑๔๓	ปรับปรุงและต่อเติมสะพานลอยคนเดินข้าม ทางหลวงหมายเลข ๑ ตอน ๑๑๐๐ ตอนสี่แยกเตชะติวงศ์ - หนองเบน บริเวณ กม. ๓๔๑+๐๑๔ อำเภอเมืองนครสวรรค์ จังหวัดนครสวรรค์ N ๑๕° ๔๑' ๔๑.๓๘" E ๑๐๐° ๗' ๒๐.๓๔" (เพิ่มเติม ครั้งที่ ๑/๒๕๖๕ น.๓๑ ล.๒๕)	๑. เพื่อความสะดวกในการให้บริการประชาชน ๒. เพื่อเพิ่มความแข็งแรงและความปลอดภัยของสะพานลอยและบำรุงรักษาสะพานลอยให้อยู่ในสภาพพร้อมใช้งาน	ปรับปรุงและต่อเติมสะพานลอยคนเดินข้าม โดยดำเนินการดังนี้ - ต่อเติมต่อม่อสะพานลอย จำนวน ๒ ต่อม่อ - ปรับปรุงสะพานลอย ประกอบด้วย ทาสี, ระบบไฟฟ้า, ตะแกรงกันนก และปรับปรุงส่วนอื่น ๆ ที่เกี่ยวข้อง รายละเอียดตามแบบที่ อบจ.กำหนด	๒,๑๕๐,๐๐๐	-	-	-	-	ระดับความพึงพอใจของผู้ใช้บริการ	๑. สะพานลอยคนเดินข้ามมีความแข็งแรงเพิ่มขึ้น ๒. ประชาชนที่ใช้บริการมีความปลอดภัยมากขึ้น	กองช่าง
รวม ๑๔๓ โครงการ/๑๖๕ กิจกรรม				๙๐๘,๔๓๓,๐๐๐	๕๖๗,๕๔๖,๐๐๐	๔๘๔,๖๑๘,๐๐๐	๔๕๐,๕๒๘,๐๐๐	๔๐๒,๒๙๔,๐๐๐			

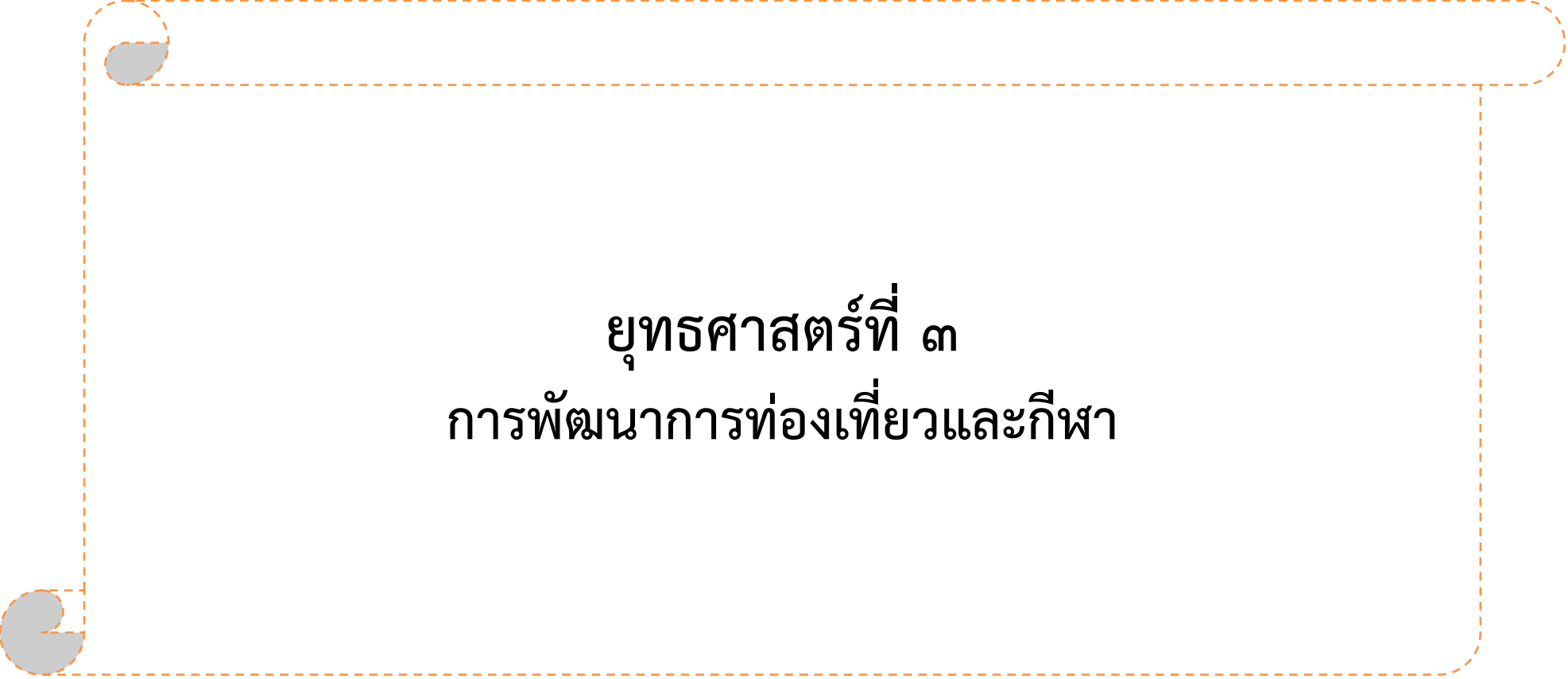

ยุทธศาสตร์ที่ ๓
การพัฒนาการท่องเที่ยวและกีฬา

รายละเอียดโครงการพัฒนา
แผนพัฒนาท้องถิ่น (พ.ศ.๒๕๖๖-๒๕๗๐) แก้ไข ครั้งที่ ๓/๒๕๖๖
องค์การบริหารส่วนจังหวัดนครสวรรค์

แบบ ผ.๐๒

ก. ยุทธศาสตร์ชาติ ๒๐ ปี : ยุทธศาสตร์ที่ ๒ ด้านการสร้างความสามารถในการแข่งขัน

ข. แผนพัฒนาเศรษฐกิจและสังคมแห่งชาติ ฉบับที่ ๑๓ : หมายความว่า ๒ ไทยเป็นจุดหมายของการท่องเที่ยวที่เน้นคุณภาพและความยั่งยืน

ค. Sustainable Development Goals: SDGs : เป้าหมายที่ ๘ ส่งเสริมการเติบโตทางเศรษฐกิจที่ต่อเนื่อง ครอบคลุมและยั่งยืน การจ้างงานเต็มที่ มีผลดีภาพและมีการมีงานที่เหมาะสมสำหรับทุกคน

ง. ยุทธศาสตร์จังหวัดนครสวรรค์ : ประเด็นการพัฒนาที่ ๓ สร้างการเติบโตทางเศรษฐกิจด้วยแนวทางการท่องเที่ยวเน้นคุณภาพและความยั่งยืน

จ. ยุทธศาสตร์การพัฒนาขององค์การปกครองส่วนท้องถิ่นในเขตจังหวัดนครสวรรค์ : ยุทธศาสตร์ที่ ๓ การส่งเสริมการท่องเที่ยว

๓. ยุทธศาสตร์การพัฒนาขององค์การบริหารส่วนจังหวัดนครสวรรค์ : การพัฒนาการท่องเที่ยวและกีฬา

๓.๑ กลยุทธ์ : พัฒนาแหล่งท่องเที่ยวบึงบอระเพ็ดในส่วนที่องค์การบริหารส่วนจังหวัดนครสวรรค์ดูแลรับผิดชอบ

(๑) แผนงาน : การศาสนา วัฒนธรรม และนันทนาการ

ที่	โครงการ	วัตถุประสงค์	เป้าหมาย (ผลผลิตของโครงการ)	งบประมาณ					ตัวชี้วัด (KPI)	ผลที่คาดว่าจะได้รับ	หน่วยงาน รับผิดชอบหลัก
				๒๕๖๖ (บาท)	๒๕๖๗ (บาท)	๒๕๖๘ (บาท)	๒๕๖๙ (บาท)	๒๕๗๐ (บาท)			
๑	ก่อสร้างหอชมบึงบอระเพ็ด (เปลี่ยนแปลง ครั้งที่ ๒/๒๕๖๖ น.๒ ล.๒)	เพื่อก่อสร้างหอชมทัศนียภาพอันสวยงามของบึงบอระเพ็ด	ก่อสร้างหอชมบึงบอระเพ็ดสูง ๓๕ เมตร รายละเอียดตามแบบที่ อบจ.กำหนด	๑๐๐,๐๐๐,๐๐๐ (เงินอุดหนุน)	-	-	-	-	มีหอชมทัศนียภาพอันสวยงามของบึงบอระเพ็ดสูง ๓๕ เมตร ที่นักท่องเที่ยวสามารถมองเห็นได้ด้วยระยะใกล้	มีหอชมทัศนียภาพของบึงบอระเพ็ดสูง ๓๕ เมตร สามารถชมทัศนียภาพ ๓๖๐ องศา	กองช่าง

ก. ยุทธศาสตร์ชาติ ๒๐ ปี : ยุทธศาสตร์ที่ ๒ ด้านการสร้างความสามารถในการแข่งขัน

ข. แผนพัฒนาเศรษฐกิจและสังคมแห่งชาติ ฉบับที่ ๑๓ : หมายเหตุที่ ๒ ไทยเป็นจุดหมายของการท่องเที่ยวที่เน้นคุณภาพและความยั่งยืน

ค. Sustainable Development Goals: SDGs : เป้าหมายที่ ๘ ส่งเสริมการเติบโตทางเศรษฐกิจที่ต่อเนื่อง ครอบคลุมและยั่งยืน การจ้างงานเต็มที่ มีผลิตภาพและมีการมีงานที่เหมาะสมสำหรับทุกคน

ง. ยุทธศาสตร์จังหวัดนครสวรรค์ : ประเด็นการพัฒนาด้านที่ ๓ สร้างการเติบโตทางเศรษฐกิจด้วยแนวทางการท่องเที่ยวเน้นคุณภาพและความยั่งยืน

จ. ยุทธศาสตร์การพัฒนาขององค์กรปกครองส่วนท้องถิ่นในเขตจังหวัดนครสวรรค์ : ยุทธศาสตร์ที่ ๓ การส่งเสริมการท่องเที่ยว

๓. ยุทธศาสตร์การพัฒนาขององค์การบริหารส่วนจังหวัดนครสวรรค์ : การพัฒนาการท่องเที่ยวและกีฬา

๓.๑ กลยุทธ์ : พัฒนาแหล่งท่องเที่ยวบึงบอระเพ็ดในส่วนที่องค์การบริหารส่วนจังหวัดนครสวรรค์ดูแลรับผิดชอบ

(๑) แผนงาน : การศาสนา วัฒนธรรม และนันทนาการ

ที่	โครงการ	วัตถุประสงค์	เป้าหมาย (ผลผลิตของโครงการ)	งบประมาณ					ตัวชี้วัด (KPI)	ผลที่คาดว่าจะได้รับ	หน่วยงาน รับผิดชอบหลัก
				๒๕๖๖ (บาท)	๒๕๖๗ (บาท)	๒๕๖๘ (บาท)	๒๕๖๙ (บาท)	๒๕๗๐ (บาท)			
๒	ก่อสร้างศูนย์อบรม การแปรรูปผลิตภัณฑ์ และจัดหาสถานที่จำหน่าย สินค้าเกษตร	๑. เพื่อจัดตั้งศูนย์อบรม การแปรรูปผลิตภัณฑ์จาก ผลิตผลทางการเกษตร ๒. เพื่อยกระดับรายได้ ของประชาชนให้สูงขึ้น	ก่อสร้างศูนย์อบรม การแปรรูปผลิตภัณฑ์ และจัดหาสถานที่ จำหน่ายสินค้าเกษตร รายละเอียดตามแบบที่ อบจ.กำหนด	๑๕,๐๐๐,๐๐๐ <small>(เงินอุดหนุนจากคณะอนุกรรมการบริหาร พัฒนามะพร้าวที่อบจ. แหล่งน้ำธรรมชาติและแม่น้ำลำคลอง)</small>	-	-	-	-	มีศูนย์อบรม การแปรรูป ผลิตภัณฑ์จาก ผลิตผลทางการ เกษตรภายใน แหล่งท่องเที่ยว บึงบอระเพ็ด	มีศูนย์อบรมการแปรรูป ผลิตภัณฑ์ และสถานที่ จำหน่ายสินค้าทาง การเกษตร ให้กับ ประชาชนในชุมชน รอบบึงบอระเพ็ด	กองช่าง

ก. ยุทธศาสตร์ชาติ ๒๐ ปี : ยุทธศาสตร์ที่ ๒ ด้านการสร้างความสามารถในการแข่งขัน

ข. แผนพัฒนาเศรษฐกิจและสังคมแห่งชาติ ฉบับที่ ๑๓ : หมายเหตุที่ ๒ ไทยเป็นจุดหมายของการท่องเที่ยวที่เน้นคุณภาพและความยั่งยืน

ค. Sustainable Development Goals: SDGs : เป้าหมายที่ ๘ ส่งเสริมการเติบโตทางเศรษฐกิจที่ต่อเนื่อง ครอบคลุมและยั่งยืน การจ้างงานเต็มที่ มีผลผลิตภาพและมีการมีงานที่เหมาะสมสำหรับทุกคน

ง. ยุทธศาสตร์จังหวัดนครสวรรค์ : ประเด็นการพัฒนาที่ ๓ สร้างการเติบโตทางเศรษฐกิจด้วยแนวทางการท่องเที่ยวเน้นคุณภาพและความยั่งยืน

จ. ยุทธศาสตร์การพัฒนาขององค์กรปกครองส่วนท้องถิ่นในเขตจังหวัดนครสวรรค์ : ยุทธศาสตร์ที่ ๓ การส่งเสริมการท่องเที่ยว

๓. ยุทธศาสตร์การพัฒนาขององค์การบริหารส่วนจังหวัดนครสวรรค์ : การพัฒนาการท่องเที่ยวและกีฬา

๓.๑ กลยุทธ์ : พัฒนาแหล่งท่องเที่ยวบึงบอระเพ็ดในส่วนที่องค์การบริหารส่วนจังหวัดนครสวรรค์ดูแลรับผิดชอบ

(๑) แผนงาน : การศาสนา วัฒนธรรม และนันทนาการ

ที่	โครงการ	วัตถุประสงค์	เป้าหมาย (ผลผลิตของโครงการ)	งบประมาณ					ตัวชี้วัด (KPI)	ผลที่คาดว่าจะได้รับ	หน่วยงาน รับผิดชอบหลัก
				๒๕๖๖ (บาท)	๒๕๖๗ (บาท)	๒๕๖๘ (บาท)	๒๕๖๙ (บาท)	๒๕๗๐ (บาท)			
๓	เส้นทางเชิงนิเวศน์ (Boat Trip)	เพื่อพัฒนาเส้นทาง ล่องเรือน้ำเที่ยว บึงบอระเพ็ด ให้เกิด ประสิทธิภาพ ชุมชน โดยรอบได้รับประโยชน์ จากการท่องเที่ยว มากขึ้น	จัดตั้งองค์กรชุมชน เพื่อบริหารจัดการ การท่องเที่ยวอย่าง ครบวงจร ดังนี้ ๑. ปรับปรุงเรือน้ำเที่ยว ให้สวยงามน่าดึงดูดใจ แก่นักท่องเที่ยว ให้เดินทาง มาท่องเที่ยวมากขึ้น ๒. ปรับปรุงท่าเรือน้ำเที่ยว ให้สวยงาม มีจุดนำเสนอ ข้อมูลน้ำเที่ยวก่อนลงเรือ มีสิ่งอำนวยความสะดวก ครบครัน ๓. จัดทำสื่อประชาสัมพันธ์ ป้ายคัทเอาท์ จุดถ่ายรูป และอื่น ๆ ที่เกี่ยวข้อง	๑,๐๐๐,๐๐๐ <small>(เงินอุดหนุนจากคณะอนุกรรมการบริหารพัฒนาอนุรักษ์ฟื้นฟู แหล่งน้ำธรรมชาติและแม่น้ำลำคลอง)</small>	-	-	-	-	จำนวนชุมชน ที่สามารถ พัฒนาให้เป็น ชุมชนที่ สามารถบริหาร จัดการการ ท่องเที่ยว ได้ด้วยตัวเอง อย่างน้อย ๕ ชุมชน	๑. แหล่งท่องเที่ยว บึงบอระเพ็ด มีกิจกรรมที่สามารถ เชื่อมโยงการท่องเที่ยว เชิงนิเวศน์ สามารถ ดึงดูดนักท่องเที่ยว ให้เดินทางมา ท่องเที่ยวมากขึ้น ๒. สามารถสร้าง อาชีพ สร้างรายได้ ให้กับชุมชนโดยรอบ บึงบอระเพ็ด และ สามารถกระตุ้น เศรษฐกิจของ จังหวัดนครสวรรค์	กองการ ท่องเที่ยวและ กีฬา

ก. ยุทธศาสตร์ชาติ ๒๐ ปี : ยุทธศาสตร์ที่ ๒ ด้านการสร้างความสามารถในการแข่งขัน

ข. แผนพัฒนาเศรษฐกิจและสังคมแห่งชาติ ฉบับที่ ๑๓ : หมายเหตุที่ ๒ ไทยเป็นจุดหมายของการท่องเที่ยวที่เน้นคุณภาพและความยั่งยืน

ค. Sustainable Development Goals: SDGs : เป้าหมายที่ ๘ ส่งเสริมการเติบโตทางเศรษฐกิจที่ต่อเนื่อง ครอบคลุมและยั่งยืน การจ้างงานเต็มที่ มีผลิตภาพและมีการมีงานที่เหมาะสมสำหรับทุกคน

ง. ยุทธศาสตร์จังหวัดนครสวรรค์ : ประเด็นการพัฒหน้าที่ ๓ สร้างการเติบโตทางเศรษฐกิจด้วยแนวทางการท่องเที่ยวเน้นคุณภาพและความยั่งยืน

จ. ยุทธศาสตร์การพัฒนาขององค์กรปกครองส่วนท้องถิ่นในเขตจังหวัดนครสวรรค์ : ยุทธศาสตร์ที่ ๓ การส่งเสริมการท่องเที่ยว

๓. ยุทธศาสตร์การพัฒนาขององค์การบริหารส่วนจังหวัดนครสวรรค์ : การพัฒนาการท่องเที่ยวและกีฬา

๓.๑ กลยุทธ์ : พัฒนาแหล่งท่องเที่ยวบึงบอระเพ็ดในส่วนที่องค์การบริหารส่วนจังหวัดนครสวรรค์ดูแลรับผิดชอบ

(๑) แผนงาน : การศาสนา วัฒนธรรม และนันทนาการ

ที่	โครงการ	วัตถุประสงค์	เป้าหมาย (ผลผลิตของโครงการ)	งบประมาณ					ตัวชี้วัด (KPI)	ผลที่คาดว่าจะได้รับ	หน่วยงาน รับผิดชอบหลัก
				๒๕๖๖ (บาท)	๒๕๖๗ (บาท)	๒๕๖๘ (บาท)	๒๕๖๙ (บาท)	๒๕๗๐ (บาท)			
			๔. จัดฝึกอบรมในการ สร้างมัคคุเทศก์ประจำเรือ นำเที่ยว ที่สามารถให้ บริการ ต้อนรับ และ ให้ข้อมูลนำเที่ยว อย่างมีประสิทธิภาพ ๕. ประสานงานชุมชน ตามเส้นทางท่องเที่ยว ให้เกิดการมีส่วนร่วม ในการต้อนรับนักท่องเที่ยว ตามจุดและเส้นทาง ตามที่กำหนด								

ก. ยุทธศาสตร์ชาติ ๒๐ ปี : ยุทธศาสตร์ที่ ๒ ด้านการสร้างความสามารถในการแข่งขัน

ข. แผนพัฒนาเศรษฐกิจและสังคมแห่งชาติ ฉบับที่ ๑๓ : หมายเหตุที่ ๒ ไทยเป็นจุดหมายของการท่องเที่ยวที่เน้นคุณภาพและความยั่งยืน

ค. Sustainable Development Goals: SDGs : เป้าหมายที่ ๘ ส่งเสริมการเติบโตทางเศรษฐกิจที่ต่อเนื่อง ครอบคลุมและยั่งยืน การจ้างงานเต็มที่ มีผลิตภาพและมีการมีงานที่เหมาะสมสำหรับทุกคน

ง. ยุทธศาสตร์จังหวัดนครสวรรค์ : ประเด็นการพัฒนาที่ ๓ สร้างการเติบโตทางเศรษฐกิจด้วยแนวทางการท่องเที่ยวเน้นคุณภาพและความยั่งยืน

จ. ยุทธศาสตร์การพัฒนาขององค์กรปกครองส่วนท้องถิ่นในเขตจังหวัดนครสวรรค์ : ยุทธศาสตร์ที่ ๓ การส่งเสริมการท่องเที่ยว

๓. ยุทธศาสตร์การพัฒนาขององค์การบริหารส่วนจังหวัดนครสวรรค์ : การพัฒนาการท่องเที่ยวและกีฬา

๓.๑ กลยุทธ์ : พัฒนาแหล่งท่องเที่ยวบึงบอระเพ็ดในส่วนที่องค์การบริหารส่วนจังหวัดนครสวรรค์ดูแลรับผิดชอบ

(๑) แผนงาน : การศาสนา วัฒนธรรม และนันทนาการ

ที่	โครงการ	วัตถุประสงค์	เป้าหมาย (ผลผลิตของโครงการ)	งบประมาณ					ตัวชี้วัด (KPI)	ผลที่คาดว่าจะได้รับ	หน่วยงาน รับผิดชอบหลัก
				๒๕๖๖ (บาท)	๒๕๖๗ (บาท)	๒๕๖๘ (บาท)	๒๕๖๙ (บาท)	๒๕๗๐ (บาท)			
๔	ประกวดภาพถ่าย เพื่อส่งเสริมการท่องเที่ยว บึงบอระเพ็ด (ทบทวนแผนฯ)	๑. เพื่อดึงดูดกลุ่มคน ที่ชื่นชอบการถ่ายภาพ ให้มีเวทีการประกวด ภาพถ่ายเกี่ยวกับ บึงบอระเพ็ด ๒. ประชาชนให้ความ สนใจและรู้จักความ สวยงามของ บึงบอระเพ็ดมากขึ้น	จัดกิจกรรมการประกวด ภาพถ่าย เพื่อส่งเสริมการ ท่องเที่ยวบึงบอระเพ็ด โดยแบ่งเป็น ๒ ประเภท คือ ประเภทประชาชน ทั่วไป และประเภท นักเรียนนักศึกษา	๒๐๐,๐๐๐	๒๐๐,๐๐๐	๒๐๐,๐๐๐	๒๐๐,๐๐๐	๒๐๐,๐๐๐	จำนวน ผู้ที่สนใจ ส่งภาพ เข้าประกวด เพิ่มมากขึ้น	ประชาชนให้ความสนใจ และรู้จักความสวยงาม ของบึงบอระเพ็ด เพิ่มมากขึ้น	กองการ ท่องเที่ยวและ กีฬา

ก. ยุทธศาสตร์ชาติ ๒๐ ปี : ยุทธศาสตร์ที่ ๒ ด้านการสร้างความสามารถในการแข่งขัน

ข. แผนพัฒนาเศรษฐกิจและสังคมแห่งชาติ ฉบับที่ ๑๓ : หมายเหตุที่ ๒ ไทยเป็นจุดหมายของการท่องเที่ยวที่เน้นคุณภาพและความยั่งยืน

ค. Sustainable Development Goals: SDGs : เป้าหมายที่ ๘ ส่งเสริมการเติบโตทางเศรษฐกิจที่ต่อเนื่อง ครอบคลุมและยั่งยืน การจ้างงานเต็มที่ มีผลผลิตภาพและมีการมีงานที่เหมาะสมสำหรับทุกคน

ง. ยุทธศาสตร์จังหวัดนครสวรรค์ : ประเด็นการพัฒนาที่ ๓ สร้างการเติบโตทางเศรษฐกิจด้วยแนวทางการท่องเที่ยวเน้นคุณภาพและความยั่งยืน

จ. ยุทธศาสตร์การพัฒนาขององค์กรปกครองส่วนท้องถิ่นในเขตจังหวัดนครสวรรค์ : ยุทธศาสตร์ที่ ๓ การส่งเสริมการท่องเที่ยว

๓. ยุทธศาสตร์การพัฒนาขององค์การบริหารส่วนจังหวัดนครสวรรค์ : การพัฒนาการท่องเที่ยวและกีฬา

๓.๑ กลยุทธ์ : พัฒนาแหล่งท่องเที่ยวบึงบอระเพ็ดในส่วนท้องถิ่นองค์การบริหารส่วนจังหวัดนครสวรรค์คู่แลรับผิตชอบ

(๑) แผนงาน : การศาสนา วัฒนธรรม และนันทนาการ

ที่	โครงการ	วัตถุประสงค์	เป้าหมาย (ผลผลิตของโครงการ)	งบประมาณ					ตัวชี้วัด (KPI)	ผลที่คาดว่าจะได้รับ	หน่วยงาน รับผิดชอบหลัก
				๒๕๖๖ (บาท)	๒๕๖๗ (บาท)	๒๕๖๘ (บาท)	๒๕๖๙ (บาท)	๒๕๗๐ (บาท)			
๕	จัดงานเทศกาลเย็นดูดาว เข้าดูนก (ทบทวนแผนฯ)	เพื่อสร้างการเรียนรู้ ถึงระบบนิเวศน์ ธรรมชาติและ สิ่งแวดล้อมของ บึงบอระเพ็ด และ การเรียนรู้ต่าง ๆ ที่สามารถดึงดูด นักท่องเที่ยวให้เข้ามา เยี่ยมชมบึงบอระเพ็ด มากขึ้น	จัดกิจกรรมนิทรรศการ การเรียนรู้เกี่ยวกับระบบ นิเวศน์ ธรรมชาติและสิ่ง แวดล้อมของบึงบอระเพ็ด และการเรียนรู้ต่าง ๆ ตามที่กำหนด	๖๕๐,๐๐๐	๖๕๐,๐๐๐	๖๕๐,๐๐๐	๖๕๐,๐๐๐	๖๕๐,๐๐๐	จำนวนของ นักท่องเที่ยว เพิ่มมากขึ้น	นักท่องเที่ยวได้ความรู้ ต่าง ๆ จากการ จัดกิจกรรมและเดินทาง เข้ามาเยี่ยมชม	กองการ ท่องเที่ยวและ กีฬา

ก. ยุทธศาสตร์ชาติ ๒๐ ปี : ยุทธศาสตร์ที่ ๒ ด้านการสร้างความสามารถในการแข่งขัน

ข. แผนพัฒนาเศรษฐกิจและสังคมแห่งชาติ ฉบับที่ ๑๓ : หมายเหตุที่ ๒ ไทยเป็นจุดหมายของการท่องเที่ยวที่เน้นคุณภาพและความยั่งยืน

ค. Sustainable Development Goals: SDGs : เป้าหมายที่ ๘ ส่งเสริมการเติบโตทางเศรษฐกิจที่ต่อเนื่อง ครอบคลุมและยั่งยืน การจ้างงานเต็มที่ มีผลิตภาพและมีการมีงานที่เหมาะสมสำหรับทุกคน

ง. ยุทธศาสตร์จังหวัดนครสวรรค์ : ประเด็นการพัฒนาที่ ๓ สร้างการเติบโตทางเศรษฐกิจด้วยแนวทางการท่องเที่ยวเน้นคุณภาพและความยั่งยืน

จ. ยุทธศาสตร์การพัฒนาขององค์กรปกครองส่วนท้องถิ่นในเขตจังหวัดนครสวรรค์ : ยุทธศาสตร์ที่ ๓ การส่งเสริมการท่องเที่ยว

๓. ยุทธศาสตร์การพัฒนาขององค์การบริหารส่วนจังหวัดนครสวรรค์ : การพัฒนาการท่องเที่ยวและกีฬา

๓.๑ กลยุทธ์ : พัฒนาแหล่งท่องเที่ยวบึงบอระเพ็ดในส่วนที่องค์การบริหารส่วนจังหวัดนครสวรรค์ดูแลรับผิดชอบ

(๑) แผนงาน : การศาสนา วัฒนธรรม และนันทนาการ

ที่	โครงการ	วัตถุประสงค์	เป้าหมาย (ผลผลิตของโครงการ)	งบประมาณ					ตัวชี้วัด (KPI)	ผลที่คาดว่าจะได้รับ	หน่วยงาน รับผิดชอบหลัก
				๒๕๖๖ (บาท)	๒๕๖๗ (บาท)	๒๕๖๘ (บาท)	๒๕๖๙ (บาท)	๒๕๗๐ (บาท)			
๖	ส่งเสริมการท่องเที่ยว บึงบอระเพ็ด เนื่องในวันเด็กแห่งชาติ (ทบทวนแผนฯ)	เพื่อดึงดูดเด็ก เยาวชน และครอบครัว ให้เดินทางเข้ามา เยี่ยมชมบึงบอระเพ็ด ในวันเด็กแห่งชาติ	จัดกิจกรรมการร่วมสนุก และกิจกรรมการเรียนรู้ ให้แก่ เด็ก เยาวชน และครอบครัว ตามที่กำหนด	๘๐,๐๐๐	๘๐,๐๐๐	๘๐,๐๐๐	๘๐,๐๐๐	๘๐,๐๐๐	จำนวนของ นักท่องเที่ยว เพิ่มมากขึ้น	เด็ก เยาวชน และ ครอบครัว ได้รับความรู้ ความสนุกสนาน จากการจัดกิจกรรม	กองการ ท่องเที่ยวและ กีฬา

ก. ยุทธศาสตร์ชาติ ๒๐ ปี : ยุทธศาสตร์ที่ ๒ ด้านการสร้างความสามารถในการแข่งขัน

ข. แผนพัฒนาเศรษฐกิจและสังคมแห่งชาติ ฉบับที่ ๑๓ : หมายเหตุที่ ๒ ไทยเป็นจุดหมายของการท่องเที่ยวที่เน้นคุณภาพและความยั่งยืน

ค. Sustainable Development Goals: SDGs : เป้าหมายที่ ๘ ส่งเสริมการเติบโตทางเศรษฐกิจที่ต่อเนื่อง ครอบคลุมและยั่งยืน การจ้างงานเต็มที่ มีผลิตภาพและมีการมีงานที่เหมาะสมสำหรับทุกคน

ง. ยุทธศาสตร์จังหวัดนครสวรรค์ : ประเด็นการพัฒนาที่ ๓ สร้างการเติบโตทางเศรษฐกิจด้วยแนวทางการท่องเที่ยวเน้นคุณภาพและความยั่งยืน

จ. ยุทธศาสตร์การพัฒนาขององค์กรปกครองส่วนท้องถิ่นในเขตจังหวัดนครสวรรค์ : ยุทธศาสตร์ที่ ๓ การส่งเสริมการท่องเที่ยว

๓. ยุทธศาสตร์การพัฒนาขององค์การบริหารส่วนจังหวัดนครสวรรค์ : การพัฒนาการท่องเที่ยวและกีฬา

๓.๑ กลยุทธ์ : พัฒนาแหล่งท่องเที่ยวบึงบอระเพ็ดในส่วนที่องค์การบริหารส่วนจังหวัดนครสวรรค์ดูแลรับผิดชอบ

(๑) แผนงาน : การศาสนา วัฒนธรรม และนันทนาการ

ที่	โครงการ	วัตถุประสงค์	เป้าหมาย (ผลผลิตของโครงการ)	งบประมาณ					ตัวชี้วัด (KPI)	ผลที่คาดว่าจะได้รับ	หน่วยงาน รับผิดชอบหลัก
				๒๕๖๖ (บาท)	๒๕๖๗ (บาท)	๒๕๖๘ (บาท)	๒๕๖๙ (บาท)	๒๕๗๐ (บาท)			
๗	สร้างมัคคุเทศก์น้อย ประจำแหล่งท่องเที่ยว บึงบอระเพ็ด (ทบทวนแผนฯ)	๑. เพื่อส่งเสริมให้เด็ก และเยาวชน เกิดการ เรียนรู้ด้านการเป็น มัคคุเทศก์นำเที่ยว ๒. เด็กและเยาวชน ใช้เวลาว่างให้เป็น ประโยชน์ สามารถ สร้างรายได้เพิ่มขึ้น ให้แก่ครอบครัว	จัดกิจกรรมการฝึกอบรม เด็กและเยาวชน จากโรงเรียนต่าง ๆ จำนวน ๕๐ คน เพื่อให้มาปฏิบัติงาน ต้อนรับนักท่องเที่ยว	๗๐,๐๐๐	๗๐,๐๐๐	๗๐,๐๐๐	๗๐,๐๐๐	๗๐,๐๐๐	ระดับความ พึงพอใจ ของนักท่องเที่ยว เพิ่มขึ้น	เด็กและเยาวชน สามารถถ่ายทอด ข้อมูลของบึงบอระเพ็ด ได้อย่างมีประสิทธิภาพ	กองการ ท่องเที่ยวและ กีฬา

ก. ยุทธศาสตร์ชาติ ๒๐ ปี : ยุทธศาสตร์ที่ ๒ ด้านการสร้างความสามารถในการแข่งขัน

ข. แผนพัฒนาเศรษฐกิจและสังคมแห่งชาติ ฉบับที่ ๑๓ : หมายที่ ๒ ไทยเป็นจุดหมายของการท่องเที่ยวที่เน้นคุณภาพและความยั่งยืน

ค. Sustainable Development Goals: SDGs : เป้าหมายที่ ๘ ส่งเสริมการเติบโตทางเศรษฐกิจที่ต่อเนื่อง ครอบคลุมและยั่งยืน การจ้างงานเต็มที่ มีผลิตภาพและมีการมีงานที่เหมาะสมสำหรับทุกคน

ง. ยุทธศาสตร์จังหวัดนครสวรรค์ : ประเด็นการพัฒน์ที่ ๓ สร้างการเติบโตทางเศรษฐกิจด้วยแนวทางการท่องเที่ยวเน้นคุณภาพและความยั่งยืน

จ. ยุทธศาสตร์การพัฒนาขององค์กรปกครองส่วนท้องถิ่นในเขตจังหวัดนครสวรรค์ : ยุทธศาสตร์ที่ ๓ การส่งเสริมการท่องเที่ยว

๓. ยุทธศาสตร์การพัฒนาขององค์การบริหารส่วนจังหวัดนครสวรรค์ : การพัฒนาการท่องเที่ยวและกีฬา

๓.๑ กลยุทธ์ : พัฒนาแหล่งท่องเที่ยวบึงบอระเพ็ดในส่วนที่องค์การบริหารส่วนจังหวัดนครสวรรค์ดูแลรับผิดชอบ

(๑) แผนงาน : การศาสนา วัฒนธรรม และนันทนาการ

ที่	โครงการ	วัตถุประสงค์	เป้าหมาย (ผลผลิตของโครงการ)	งบประมาณ					ตัวชี้วัด (KPI)	ผลที่คาดว่าจะได้รับ	หน่วยงาน รับผิดชอบหลัก
				๒๕๖๖ (บาท)	๒๕๖๗ (บาท)	๒๕๖๘ (บาท)	๒๕๖๙ (บาท)	๒๕๗๐ (บาท)			
๘	๑๒ สิงหา พาแม่เที่ยว บึงบอระเพ็ด (ทบทวนแผนฯ)	๑. เพื่อสร้าง ความสัมพันธ์ที่ดี ให้แก่ครอบครัว ในวันสำคัญของชาติ ๒. ประชาชนเกิดการ เดินทางท่องเที่ยว มากขึ้น	จัดกิจกรรม Walk rally ครอบครัว เพื่อสร้าง ความสัมพันธ์และ ส่งเสริมการท่องเที่ยว ตามที่กำหนด	๘๐,๐๐๐	๘๐,๐๐๐	๘๐,๐๐๐	๘๐,๐๐๐	๘๐,๐๐๐	ระดับความ พึงพอใจของ ผู้เข้าร่วมกิจกรรม อยู่ในระดับดี ขึ้นไป	ประชาชนเกิดการ เดินทางท่องเที่ยว และเกิดความสัมพันธ์ ที่ดีเพิ่มมากขึ้น	กองการ ท่องเที่ยวและ กีฬา

ก. ยุทธศาสตร์ชาติ ๒๐ ปี : ยุทธศาสตร์ที่ ๒ ด้านการสร้างความสามารถในการแข่งขัน

ข. แผนพัฒนาเศรษฐกิจและสังคมแห่งชาติ ฉบับที่ ๑๓ : หมายเหตุที่ ๒ ไทยเป็นจุดหมายของการท่องเที่ยวที่เน้นคุณภาพและความยั่งยืน

ค. Sustainable Development Goals: SDGs : เป้าหมายที่ ๘ ส่งเสริมการเติบโตทางเศรษฐกิจที่ต่อเนื่อง ครอบคลุมและยั่งยืน การจ้างงานเต็มที่ มีผลิตภาพและมีการมีงานที่เหมาะสมสำหรับทุกคน

ง. ยุทธศาสตร์จังหวัดนครสวรรค์ : ประเด็นการพัฒนาที่ ๓ สร้างการเติบโตทางเศรษฐกิจด้วยแนวทางการท่องเที่ยวเน้นคุณภาพและความยั่งยืน

จ. ยุทธศาสตร์การพัฒนาขององค์กรปกครองส่วนท้องถิ่นในเขตจังหวัดนครสวรรค์ : ยุทธศาสตร์ที่ ๓ การส่งเสริมการท่องเที่ยว

๓. ยุทธศาสตร์การพัฒนาขององค์การบริหารส่วนจังหวัดนครสวรรค์ : การพัฒนาการท่องเที่ยวและกีฬา

๓.๑ กลยุทธ์ : พัฒนาแหล่งท่องเที่ยวบึงบอระเพ็ดในส่วนที่องค์การบริหารส่วนจังหวัดนครสวรรค์ดูแลรับผิดชอบ

(๑) แผนงาน : การศาสนา วัฒนธรรม และนันทนาการ

ที่	โครงการ	วัตถุประสงค์	เป้าหมาย (ผลผลิตของโครงการ)	งบประมาณ					ตัวชี้วัด (KPI)	ผลที่คาดว่าจะได้รับ	หน่วยงาน รับผิดชอบหลัก
				๒๕๖๖ (บาท)	๒๕๖๗ (บาท)	๒๕๖๘ (บาท)	๒๕๖๙ (บาท)	๒๕๗๐ (บาท)			
๙	เทศกาลไม้ดอกไม้ประดับ บึงบอระเพ็ด (Buengboraphet Flower Festival) (ทบทวนแผนฯ)	เพื่อดึงดูดให้ นักท่องเที่ยว เดินทางเข้ามา เยี่ยมชมบึงบอระเพ็ด เพิ่มมากขึ้น	ตกแต่งพื้นที่ภายใน บึงบอระเพ็ดด้วยไม้ดอกไม้ประดับให้สวยงาม เพื่อเป็นจุดถ่ายรูป มีขนาดพื้นที่ไม่น้อยกว่า ๒ ไร่ และอื่น ๆ ตามที่กำหนด	๑,๕๐๐,๐๐๐	๑,๕๐๐,๐๐๐	๑,๕๐๐,๐๐๐	๑,๕๐๐,๐๐๐	๑,๕๐๐,๐๐๐	ระดับความ พึงพอใจของ นักท่องเที่ยว เพิ่มขึ้น	นักท่องเที่ยว เดินทางเข้ามา เยี่ยมชมบึงบอระเพ็ด เพิ่มมากขึ้น	กองการ ท่องเที่ยวและ กีฬา

ก. ยุทธศาสตร์ชาติ ๒๐ ปี : ยุทธศาสตร์ที่ ๒ ด้านการสร้างความสามารถในการแข่งขัน

ข. แผนพัฒนาเศรษฐกิจและสังคมแห่งชาติ ฉบับที่ ๑๓ : หมายเหตุที่ ๒ ไทยเป็นจุดหมายของการท่องเที่ยวที่เน้นคุณภาพและความยั่งยืน

ค. Sustainable Development Goals: SDGs : เป้าหมายที่ ๘ ส่งเสริมการเติบโตทางเศรษฐกิจที่ต่อเนื่อง ครอบคลุมและยั่งยืน การจ้างงานเต็มที่ มีผลิตภาพและมีการมีงานที่เหมาะสมสำหรับทุกคน

ง. ยุทธศาสตร์จังหวัดนครสวรรค์ : ประเด็นการพัฒนาที่ ๓ สร้างการเติบโตทางเศรษฐกิจด้วยแนวทางการท่องเที่ยวเน้นคุณภาพและความยั่งยืน

จ. ยุทธศาสตร์การพัฒนาขององค์กรปกครองส่วนท้องถิ่นในเขตจังหวัดนครสวรรค์ : ยุทธศาสตร์ที่ ๓ การส่งเสริมการท่องเที่ยว

๓. ยุทธศาสตร์การพัฒนาขององค์การบริหารส่วนจังหวัดนครสวรรค์ : การพัฒนาการท่องเที่ยวและกีฬา

๓.๑ กลยุทธ์ : พัฒนาแหล่งท่องเที่ยวบึงบอระเพ็ดในส่วนที่องค์การบริหารส่วนจังหวัดนครสวรรค์ดูแลรับผิดชอบ

(๑) แผนงาน : การศาสนา วัฒนธรรม และนันทนาการ

ที่	โครงการ	วัตถุประสงค์	เป้าหมาย (ผลผลิตของโครงการ)	งบประมาณ					ตัวชี้วัด (KPI)	ผลที่คาดว่าจะได้รับ	หน่วยงาน รับผิดชอบหลัก
				๒๕๖๖ (บาท)	๒๕๖๗ (บาท)	๒๕๖๘ (บาท)	๒๕๖๙ (บาท)	๒๕๗๐ (บาท)			
๑๐	สงกรานต์เฟสติวัล บึงบอระเพ็ด	๑. เพื่อให้แหล่ง ท่องเที่ยวบึงบอระเพ็ด เป็นสถานที่จัดงาน สงกรานต์ที่สำคัญของ จังหวัดนครสวรรค์ ๒. เพื่อให้ประชาชน รับรู้ถึงความสำคัญ ของแหล่งท่องเที่ยว บึงบอระเพ็ดมากขึ้น	จัดกิจกรรมงานสงกรานต์ ประจำปี เช่น กิจกรรม การแสดงบนเวที ลานเล่นน้ำ จุดถ่ายรูป และอื่น ๆ ตามที่กำหนด	๓๐๐,๐๐๐	๓๐๐,๐๐๐	๓๐๐,๐๐๐	๓๐๐,๐๐๐	๓๐๐,๐๐๐	จำนวนของ นักท่องเที่ยวเพิ่ม มากขึ้น	แหล่งท่องเที่ยว บึงบอระเพ็ด เป็นสถานที่จัดงาน สงกรานต์ที่สำคัญ ของจังหวัด นครสวรรค์	กองการ ท่องเที่ยวและ กีฬา

ก. ยุทธศาสตร์ชาติ ๒๐ ปี : ยุทธศาสตร์ที่ ๒ ด้านการสร้างความสามารถในการแข่งขัน

ข. แผนพัฒนาเศรษฐกิจและสังคมแห่งชาติ ฉบับที่ ๑๓ : หมายเหตุที่ ๒ ไทยเป็นจุดหมายของการท่องเที่ยวที่เน้นคุณภาพและความยั่งยืน

ค. Sustainable Development Goals: SDGs : เป้าหมายที่ ๘ ส่งเสริมการเติบโตทางเศรษฐกิจที่ต่อเนื่อง ครอบคลุมและยั่งยืน การจ้างงานเต็มที่ มีผลิตภาพและมีการมีงานที่เหมาะสมสำหรับทุกคน

ง. ยุทธศาสตร์จังหวัดนครสวรรค์ : ประเด็นการพัฒนาที่ ๓ สร้างการเติบโตทางเศรษฐกิจด้วยแนวทางการท่องเที่ยวเน้นคุณภาพและความยั่งยืน

จ. ยุทธศาสตร์การพัฒนาขององค์กรปกครองส่วนท้องถิ่นในเขตจังหวัดนครสวรรค์ : ยุทธศาสตร์ที่ ๓ การส่งเสริมการท่องเที่ยว

๓. ยุทธศาสตร์การพัฒนาขององค์การบริหารส่วนจังหวัดนครสวรรค์ : การพัฒนาการท่องเที่ยวและกีฬา

๓.๑ กลยุทธ์ : พัฒนาแหล่งท่องเที่ยวบึงบอระเพ็ดในส่วนที่องค์การบริหารส่วนจังหวัดนครสวรรค์ดูแลรับผิดชอบ

(๑) แผนงาน : การศาสนา วัฒนธรรม และนันทนาการ

ที่	โครงการ	วัตถุประสงค์	เป้าหมาย (ผลผลิตของโครงการ)	งบประมาณ					ตัวชี้วัด (KPI)	ผลที่คาดว่าจะได้รับ	หน่วยงาน รับผิดชอบหลัก
				๒๕๖๖ (บาท)	๒๕๖๗ (บาท)	๒๕๖๘ (บาท)	๒๕๖๙ (บาท)	๒๕๗๐ (บาท)			
๑๑	วอล์คเบอร์ดแรลลี่ บึงบอระเพ็ด	เพื่อสร้างการเรียนรู้ ความหลากหลาย ทางธรรมชาติของ นกประจำถิ่นและ นกอพยพของ บึงบอระเพ็ด และตอกย้ำความเป็น แหล่งดูนกที่ดีที่สุด อันดับ ๙ ของโลก ให้แก่ นักเรียน นักศึกษา และ ประชาชนโดยทั่วไป	จัดกิจกรรมการเรียนรู้ ทางธรรมชาติเกี่ยวกับ นกประจำถิ่นและนกอพยพ ของบึงบอระเพ็ด ตามที่กำหนด	๓๐๐,๐๐๐	๓๐๐,๐๐๐	๓๐๐,๐๐๐	๓๐๐,๐๐๐	๓๐๐,๐๐๐	ระดับความ พึงพอใจของ ผู้เข้าร่วม กิจกรรม อยู่ในระดับดี ขึ้นไป	นักเรียน นักศึกษา และประชาชน โดยทั่วไปได้เรียนรู้ ถึงความหลากหลาย ทางธรรมชาติของ นกประจำถิ่นและ นกอพยพของ บึงบอระเพ็ด	กองการ ท่องเที่ยวและ กีฬา

ก. ยุทธศาสตร์ชาติ ๒๐ ปี : ยุทธศาสตร์ที่ ๒ ด้านการสร้างความสามารถในการแข่งขัน

ข. แผนพัฒนาเศรษฐกิจและสังคมแห่งชาติ ฉบับที่ ๑๓ : หมายเหตุที่ ๒ ไทยเป็นจุดหมายของการท่องเที่ยวที่เน้นคุณภาพและความยั่งยืน

ค. Sustainable Development Goals: SDGs : เป้าหมายที่ ๘ ส่งเสริมการเติบโตทางเศรษฐกิจที่ต่อเนื่อง ครอบคลุมและยั่งยืน การจ้างงานเต็มที่ มีผลิตภาพและมีการมีงานที่เหมาะสมสำหรับทุกคน

ง. ยุทธศาสตร์จังหวัดนครสวรรค์ : ประเด็นการพัฒนาที่ ๓ สร้างการเติบโตทางเศรษฐกิจด้วยแนวทางการท่องเที่ยวเน้นคุณภาพและความยั่งยืน

จ. ยุทธศาสตร์การพัฒนาขององค์กรปกครองส่วนท้องถิ่นในเขตจังหวัดนครสวรรค์ : ยุทธศาสตร์ที่ ๓ การส่งเสริมการท่องเที่ยว

๓. ยุทธศาสตร์การพัฒนาขององค์การบริหารส่วนจังหวัดนครสวรรค์ : การพัฒนาการท่องเที่ยวและกีฬา

๓.๑ กลยุทธ์ : พัฒนาแหล่งท่องเที่ยวบึงบอระเพ็ดในส่วนที่องค์การบริหารส่วนจังหวัดนครสวรรค์ดูแลรับผิดชอบ

(๑) แผนงาน : การศาสนา วัฒนธรรม และนันทนาการ

ที่	โครงการ	วัตถุประสงค์	เป้าหมาย (ผลผลิตของโครงการ)	งบประมาณ					ตัวชี้วัด (KPI)	ผลที่คาดว่าจะได้รับ	หน่วยงาน รับผิดชอบหลัก
				๒๕๖๖ (บาท)	๒๕๖๗ (บาท)	๒๕๖๘ (บาท)	๒๕๖๙ (บาท)	๒๕๗๐ (บาท)			
๑๒	Night Festival ลอยกระทงบึงบอระเพ็ด	๑. เพื่อให้แหล่ง ท่องเที่ยวบึงบอระเพ็ด เป็นสถานที่จัดงาน ลอยกระทงที่สำคัญ ของจังหวัดนครสวรรค์ ๒. เพื่อให้ประชาชน รับรู้ถึงความสำคัญ ของแหล่งท่องเที่ยว บึงบอระเพ็ดมากขึ้น	จัดกิจกรรมงานลอยกระทง ประจำปี เช่น กิจกรรมการ แสดงบนเวที การตกแต่ง สถานที่ จุดถ่ายรูป และอื่น ๆ ตามที่กำหนด	๕๐๐,๐๐๐	๕๐๐,๐๐๐	๕๐๐,๐๐๐	๕๐๐,๐๐๐	๕๐๐,๐๐๐	จำนวนของ นักท่องเที่ยว เพิ่มมากขึ้น	แหล่งท่องเที่ยว บึงบอระเพ็ด เป็นสถานที่จัดงาน ลอยกระทงที่สำคัญ ของจังหวัดนครสวรรค์	กองการ ท่องเที่ยวและ กีฬา

ก. ยุทธศาสตร์ชาติ ๒๐ ปี : ยุทธศาสตร์ที่ ๒ ด้านการสร้างความสามารถในการแข่งขัน

ข. แผนพัฒนาเศรษฐกิจและสังคมแห่งชาติ ฉบับที่ ๑๓ : หมายเหตุที่ ๒ ไทยเป็นจุดหมายของการท่องเที่ยวที่เน้นคุณภาพและความยั่งยืน

ค. Sustainable Development Goals: SDGs : เป้าหมายที่ ๘ ส่งเสริมการเติบโตทางเศรษฐกิจที่ต่อเนื่อง ครอบคลุมและยั่งยืน การจ้างงานเต็มที่ มีผลิตภาพและมีการมีงานที่เหมาะสมสำหรับทุกคน

ง. ยุทธศาสตร์จังหวัดนครสวรรค์ : ประเด็นการพัฒนาที่ ๓ สร้างการเติบโตทางเศรษฐกิจด้วยแนวทางการท่องเที่ยวเน้นคุณภาพและความยั่งยืน

จ. ยุทธศาสตร์การพัฒนาขององค์กรปกครองส่วนท้องถิ่นในเขตจังหวัดนครสวรรค์ : ยุทธศาสตร์ที่ ๓ การส่งเสริมการท่องเที่ยว

๓. ยุทธศาสตร์การพัฒนาขององค์การบริหารส่วนจังหวัดนครสวรรค์ : การพัฒนาการท่องเที่ยวและกีฬา

๓.๑ กลยุทธ์ : พัฒนาแหล่งท่องเที่ยวบึงบอระเพ็ดในส่วนที่องค์การบริหารส่วนจังหวัดนครสวรรค์ดูแลรับผิดชอบ

(๑) แผนงาน : การศาสนา วัฒนธรรม และนันทนาการ

ที่	โครงการ	วัตถุประสงค์	เป้าหมาย (ผลผลิตของโครงการ)	งบประมาณ					ตัวชี้วัด (KPI)	ผลที่คาดว่าจะได้รับ	หน่วยงาน รับผิดชอบหลัก
				๒๕๖๖ (บาท)	๒๕๖๗ (บาท)	๒๕๖๘ (บาท)	๒๕๖๙ (บาท)	๒๕๗๐ (บาท)			
๑๓	จัดซื้อวัสดุน้ำมันเชื้อเพลิงและหล่อลื่นสำหรับเครื่องจักรกลในการปรับปรุงภูมิทัศน์โครงการพัฒนาแหล่งท่องเที่ยวบึงบอระเพ็ด	เพื่อปรับปรุงภูมิทัศน์แหล่งท่องเที่ยวบึงบอระเพ็ดให้สวยงาม	จัดซื้อวัสดุน้ำมันเชื้อเพลิงและหล่อลื่น สำหรับใช้กับเครื่องจักรกลในการดำเนินการปรับปรุงภูมิทัศน์ภายในโครงการพัฒนาแหล่งท่องเที่ยวบึงบอระเพ็ด เช่น ขุดลอกสระน้ำ เคลี่ยแต่งดิน เคลื่อนย้ายดิน เป็นต้น	๔,๐๐๐,๐๐๐	๔,๐๐๐,๐๐๐	๔,๐๐๐,๐๐๐	๔,๐๐๐,๐๐๐	๔,๐๐๐,๐๐๐	ระดับความพึงพอใจของนักท่องเที่ยว	แหล่งท่องเที่ยวบึงบอระเพ็ดมีภูมิทัศน์ที่สวยงาม	กองช่าง

ก. ยุทธศาสตร์ชาติ ๒๐ ปี : ยุทธศาสตร์ที่ ๒ ด้านการสร้างความสามารถในการแข่งขัน

ข. แผนพัฒนาเศรษฐกิจและสังคมแห่งชาติ ฉบับที่ ๑๓ : หมายเหตุที่ ๒ ไทยเป็นจุดหมายของการท่องเที่ยวที่เน้นคุณภาพและความยั่งยืน

ค. Sustainable Development Goals: SDGs : เป้าหมายที่ ๘ ส่งเสริมการเติบโตทางเศรษฐกิจที่ต่อเนื่อง ครอบคลุมและยั่งยืน การจ้างงานเต็มที่ มีผลิตภาพและมีการมีงานที่เหมาะสมสำหรับทุกคน

ง. ยุทธศาสตร์จังหวัดนครสวรรค์ : ประเด็นการพัฒนาที่ ๓ สร้างการเติบโตทางเศรษฐกิจด้วยแนวทางการท่องเที่ยวเน้นคุณภาพและความยั่งยืน

จ. ยุทธศาสตร์การพัฒนาขององค์กรปกครองส่วนท้องถิ่นในเขตจังหวัดนครสวรรค์ : ยุทธศาสตร์ที่ ๓ การส่งเสริมการท่องเที่ยว

๓. ยุทธศาสตร์การพัฒนาขององค์การบริหารส่วนจังหวัดนครสวรรค์ : การพัฒนาการท่องเที่ยวและกีฬา

๓.๑ กลยุทธ์ : พัฒนาแหล่งท่องเที่ยวบึงบอระเพ็ดในส่วนที่องค์การบริหารส่วนจังหวัดนครสวรรค์ดูแลรับผิดชอบ

(๑) แผนงาน : การศาสนา วัฒนธรรม และนันทนาการ

ที่	โครงการ	วัตถุประสงค์	เป้าหมาย (ผลผลิตของโครงการ)	งบประมาณ					ตัวชี้วัด (KPI)	ผลที่คาดว่าจะได้รับ	หน่วยงาน รับผิดชอบหลัก
				๒๕๖๖ (บาท)	๒๕๖๗ (บาท)	๒๕๖๘ (บาท)	๒๕๖๙ (บาท)	๒๕๗๐ (บาท)			
๑๔	บึงบอระเพ็ดเพื่อคนพิการ (Buengboraphet for All)	เพื่อสร้างการรับรู้ถึง ข้อมูลกิจกรรมการ เรียนรู้และการ ท่องเที่ยวของ บึงบอระเพ็ด ให้แก่ กลุ่มเปราะบาง เช่น ผู้พิการทางร่างกาย ผู้พิการทางสายตา ผู้พิการทางการได้ยิน ให้ได้เข้าถึงการเรียนรู้ ต่าง ๆ ด้วยตนเอง	ออกแบบและจัดทำป้าย ข้อมูลกิจกรรม ตกแต่ง สถานที่ วัสดุอุปกรณ์ ในการเข้าถึงข้อมูลของ แต่ละส่วนบริการ เช่น ป้ายตัวอักษรเบลล์ ชุดอุปกรณ์ช่วยการได้ยิน ตกแต่งพื้นที่ง่ายต่อ การเข้าถึงของผู้พิการ เป็นต้น	-	๑,๕๐๐,๐๐๐	-	-	-	ระดับความ พึงพอใจ ของกลุ่ม เปราะบาง เพิ่มขึ้น	นักท่องเที่ยว กลุ่มเปราะบาง สามารถรับรู้ถึง ข้อมูลกิจกรรม การเรียนรู้และ การท่องเที่ยว ของบึงบอระเพ็ด ได้ด้วยตนเอง	กองการ ท่องเที่ยวและ กีฬา

ก. ยุทธศาสตร์ชาติ ๒๐ ปี : ยุทธศาสตร์ที่ ๒ ด้านการสร้างความสามารถในการแข่งขัน

ข. แผนพัฒนาเศรษฐกิจและสังคมแห่งชาติ ฉบับที่ ๑๓ : หมายเหตุที่ ๒ ไทยเป็นจุดหมายของการท่องเที่ยวที่เน้นคุณภาพและความยั่งยืน

ค. Sustainable Development Goals: SDGs : เป้าหมายที่ ๘ ส่งเสริมการเติบโตทางเศรษฐกิจที่ต่อเนื่อง ครอบคลุมและยั่งยืน การจ้างงานเต็มที่ มีผลิตภาพและมีการมีงานที่เหมาะสมสำหรับทุกคน

ง. ยุทธศาสตร์จังหวัดนครสวรรค์ : ประเด็นการพัฒนาที่ ๓ สร้างการเติบโตทางเศรษฐกิจด้วยแนวทางการท่องเที่ยวเน้นคุณภาพและความยั่งยืน

จ. ยุทธศาสตร์การพัฒนาขององค์กรปกครองส่วนท้องถิ่นในเขตจังหวัดนครสวรรค์ : ยุทธศาสตร์ที่ ๓ การส่งเสริมการท่องเที่ยว

๓. ยุทธศาสตร์การพัฒนาขององค์การบริหารส่วนจังหวัดนครสวรรค์ : การพัฒนาการท่องเที่ยวและกีฬา

๓.๑ กลยุทธ์ : พัฒนาแหล่งท่องเที่ยวบึงบอระเพ็ดในส่วนท้องถิ่นองค์การบริหารส่วนจังหวัดนครสวรรค์คู่แลรับผิตชอบ

(๑) แผนงาน : การศาสนา วัฒนธรรม และนันทนาการ

ที่	โครงการ	วัตถุประสงค์	เป้าหมาย (ผลผลิตของโครงการ)	งบประมาณ					ตัวชี้วัด (KPI)	ผลที่คาดว่าจะได้รับ	หน่วยงาน รับผิดชอบหลัก
				๒๕๖๖ (บาท)	๒๕๖๗ (บาท)	๒๕๖๘ (บาท)	๒๕๖๙ (บาท)	๒๕๗๐ (บาท)			
๑๕	บึงบอระเพ็ดแพร์	๑. เพื่อสร้างงานสร้างรายได้ ให้แก่ประชาชนในพื้นที่ ๒. เพื่อให้แหล่งท่องเที่ยวบึงบอระเพ็ดเป็นสถานที่จัดงานสำคัญของจังหวัดนครสวรรค์ ๓. เพื่อให้นักเรียนนักศึกษาและประชาชนทั่วไป รับรู้ถึงความสำคัญของแหล่งท่องเที่ยวบึงบอระเพ็ดมากขึ้น	จัดงานนิทรรศการที่เกี่ยวข้องกับบึงบอระเพ็ด การประกวดสัตว์ การประกวดต้นไม้ การแข่งขันทำอาหาร กิจกรรมการแสดงและอื่น ๆ ที่เกี่ยวข้อง จำนวน ๕ วัน ตามที่กำหนด	-	-	๕๐๐,๐๐๐	๕๐๐,๐๐๐	๕๐๐,๐๐๐	จำนวนของนักท่องเที่ยวเพิ่มมากขึ้น	แหล่งท่องเที่ยวบึงบอระเพ็ด เป็นสถานที่จัดงานสำคัญของจังหวัดนครสวรรค์ ประชาชนในพื้นที่มีรายได้เพิ่มขึ้น	กองการท่องเที่ยวและกีฬา

ก. ยุทธศาสตร์ชาติ ๒๐ ปี : ยุทธศาสตร์ที่ ๒ ด้านการสร้างความสามารถในการแข่งขัน

ข. แผนพัฒนาเศรษฐกิจและสังคมแห่งชาติ ฉบับที่ ๑๓ : หมายเหตุที่ ๒ ไทยเป็นจุดหมายของการท่องเที่ยวที่เน้นคุณภาพและความยั่งยืน

ค. Sustainable Development Goals: SDGs : เป้าหมายที่ ๘ ส่งเสริมการเติบโตทางเศรษฐกิจที่ต่อเนื่อง ครอบคลุมและยั่งยืน การจ้างงานเต็มที่ มีผลิตภาพและมีการมีงานที่เหมาะสมสำหรับทุกคน

ง. ยุทธศาสตร์จังหวัดนครสวรรค์ : ประเด็นการพัฒนาที่ ๓ สร้างการเติบโตทางเศรษฐกิจด้วยแนวทางการท่องเที่ยวเน้นคุณภาพและความยั่งยืน

จ. ยุทธศาสตร์การพัฒนาขององค์กรปกครองส่วนท้องถิ่นในเขตจังหวัดนครสวรรค์ : ยุทธศาสตร์ที่ ๓ การส่งเสริมการท่องเที่ยว

๓. ยุทธศาสตร์การพัฒนาขององค์การบริหารส่วนจังหวัดนครสวรรค์ : การพัฒนาการท่องเที่ยวและกีฬา

๓.๑ กลยุทธ์ : พัฒนาแหล่งท่องเที่ยวบึงบอระเพ็ดในส่วนที่องค์การบริหารส่วนจังหวัดนครสวรรค์ดูแลรับผิดชอบ

(๑) แผนงาน : การศาสนา วัฒนธรรม และนันทนาการ

ที่	โครงการ	วัตถุประสงค์	เป้าหมาย (ผลผลิตของโครงการ)	งบประมาณ					ตัวชี้วัด (KPI)	ผลที่คาดว่าจะได้รับ	หน่วยงาน รับผิดชอบหลัก
				๒๕๖๖ (บาท)	๒๕๖๗ (บาท)	๒๕๖๘ (บาท)	๒๕๖๙ (บาท)	๒๕๗๐ (บาท)			
แผนพัฒนาท้องถิ่น (พ.ศ.๒๕๖๖-๒๕๗๐) เพิ่มเติม ครั้งที่ ๑/๒๕๖๕											
๑๖	จัดหาครุภัณฑ์เพื่อสนับสนุน การให้บริการอาคารที่พัก นักท่องเที่ยวบึงบอระเพ็ด (เพิ่มเติม ครั้งที่ ๑/๒๕๖๕ น.๓๒ ล.๑)	เพื่อให้นักท่องเที่ยวที่มา ใช้บริการอาคารที่พัก นักท่องเที่ยวบึงบอระเพ็ด มีความประทับใจและ เกิดความพึงพอใจ	จัดหาครุภัณฑ์ ดังนี้ ๑. โทรทัศน์แอลอีดี (LED TV) แบบ Smart TV ขนาด ๔๓ นิ้ว จำนวน ๑๐ เครื่องๆ ละ ๑๕,๐๐๐ บาท (จัดซื้อตามบัญชีราคามาตรฐานครุภัณฑ์) ๒. เครื่องทำน้ำอุ่น ขนาด ๔,๕๐๐ วัตต์ จำนวน ๑๐ เครื่องๆ ละ ๖,๐๐๐ บาท (จัดซื้อตามราคาท้องถิ่น)	๑๕๐,๐๐๐	-	-	-	-	ระดับความพึงพอใจ ของนักท่องเที่ยว เพิ่มมากขึ้น	นักท่องเที่ยวที่มา ใช้บริการอาคารที่พัก นักท่องเที่ยวบึงบอระเพ็ด มีความประทับใจและ เกิดความพึงพอใจ	กองการ ท่องเที่ยวและ กีฬา

ก. ยุทธศาสตร์ชาติ ๒๐ ปี : ยุทธศาสตร์ที่ ๒ ด้านการสร้างความสามารถในการแข่งขัน

ข. แผนพัฒนาเศรษฐกิจและสังคมแห่งชาติ ฉบับที่ ๑๓ : หมายเหตุที่ ๒ ไทยเป็นจุดหมายของการท่องเที่ยวที่เน้นคุณภาพและความยั่งยืน

ค. Sustainable Development Goals: SDGs : เป้าหมายที่ ๘ ส่งเสริมการเติบโตทางเศรษฐกิจที่ต่อเนื่อง ครอบคลุมและยั่งยืน การจ้างงานเต็มที่ มีผลิตภาพและมีการมีงานที่เหมาะสมสำหรับทุกคน

ง. ยุทธศาสตร์จังหวัดนครสวรรค์ : ประเด็นการพัฒนาที่ ๓ สร้างการเติบโตทางเศรษฐกิจด้วยแนวทางการท่องเที่ยวเน้นคุณภาพและความยั่งยืน

จ. ยุทธศาสตร์การพัฒนาขององค์กรปกครองส่วนท้องถิ่นในเขตจังหวัดนครสวรรค์ : ยุทธศาสตร์ที่ ๓ การส่งเสริมการท่องเที่ยว

๓. ยุทธศาสตร์การพัฒนาขององค์การบริหารส่วนจังหวัดนครสวรรค์ : การพัฒนาการท่องเที่ยวและกีฬา

๓.๑ กลยุทธ์ : พัฒนาแหล่งท่องเที่ยวบึงบอระเพ็ดในส่วนท้องถิ่นองค์การบริหารส่วนจังหวัดนครสวรรค์คู่แลรับผิตชอบ

(๑) แผนงาน : การศาสนา วัฒนธรรม และนันทนาการ

ที่	โครงการ	วัตถุประสงค์	เป้าหมาย (ผลผลิตของโครงการ)	งบประมาณ					ตัวชี้วัด (KPI)	ผลที่คาดว่าจะได้รับ	หน่วยงาน รับผิดชอบหลัก
				๒๕๖๖ (บาท)	๒๕๖๗ (บาท)	๒๕๖๘ (บาท)	๒๕๖๙ (บาท)	๒๕๗๐ (บาท)			
๑๗	จัดซื้อชุดไฮดรอลิก ดินตะขาบ ขนาดเล็ก พร้อมเทอร์ลเลอร์ลากจูง ขนาดไม่น้อยกว่า ๔๕ แรงม้า <small>(เพิ่มเติม ครั้งที่ ๑/๒๕๖๕ น.๓๓ ถ.๒ และแก้ไข ครั้งที่ ๒/๒๕๖๖ น.๑-๕ ถ.๑)</small>	เพื่อใช้ในการปรับปรุงและ ก่อสร้างสถานที่ต่าง ๆ เพื่อสามารถให้บริการ แก่นักท่องเที่ยวให้เกิด ความพึงพอใจสูงสุด	จัดซื้อชุดไฮดรอลิก ดินตะขาบ ขนาดเล็ก พร้อมเทอร์ลเลอร์ลากจูง ขนาดไม่น้อยกว่า ๔๕ แรงม้า จำนวน ๑ คัน (จัดซื้อตามราคาท้องถิ่น)	๒,๕๐๐,๐๐๐ <small>(เงินกู้ กสอ.)</small>	-	-	-	-	ระดับความพึงพอใจ ของนักท่องเที่ยว เพิ่มมากขึ้น	การให้บริการสาธารณะ ของกองการท่องเที่ยว และกีฬา มีประสิทธิภาพ นักท่องเที่ยวเกิดความ พึงพอใจสูงสุด	กองการ ท่องเที่ยวและ กีฬา

ก. ยุทธศาสตร์ชาติ ๒๐ ปี : ยุทธศาสตร์ที่ ๒ ด้านการสร้างความสามารถในการแข่งขัน

ข. แผนพัฒนาเศรษฐกิจและสังคมแห่งชาติ ฉบับที่ ๑๓ : หมายเหตุที่ ๒ ไทยเป็นจุดหมายของการท่องเที่ยวที่เน้นคุณภาพและความยั่งยืน

ค. Sustainable Development Goals: SDGs : เป้าหมายที่ ๘ ส่งเสริมการเติบโตทางเศรษฐกิจที่ต่อเนื่อง ครอบคลุมและยั่งยืน การจ้างงานเต็มที่ มีผลิตภาพและมีการมีงานที่เหมาะสมสำหรับทุกคน

ง. ยุทธศาสตร์จังหวัดนครสวรรค์ : ประเด็นการพัฒนาที่ ๓ สร้างการเติบโตทางเศรษฐกิจด้วยแนวทางการท่องเที่ยวเน้นคุณภาพและความยั่งยืน

จ. ยุทธศาสตร์การพัฒนาขององค์กรปกครองส่วนท้องถิ่นในเขตจังหวัดนครสวรรค์ : ยุทธศาสตร์ที่ ๓ การส่งเสริมการท่องเที่ยว

๓. ยุทธศาสตร์การพัฒนาขององค์การบริหารส่วนจังหวัดนครสวรรค์ : การพัฒนาการท่องเที่ยวและกีฬา

๓.๑ กลยุทธ์ : พัฒนาแหล่งท่องเที่ยวบึงบอระเพ็ดในส่วนที่องค์การบริหารส่วนจังหวัดนครสวรรค์ดูแลรับผิดชอบ

(๑) แผนงาน : การศาสนา วัฒนธรรม และนันทนาการ

ที่	โครงการ	วัตถุประสงค์	เป้าหมาย (ผลผลิตของโครงการ)	งบประมาณ					ตัวชี้วัด (KPI)	ผลที่คาดว่าจะได้รับ	หน่วยงาน รับผิดชอบหลัก
				๒๕๖๖ (บาท)	๒๕๖๗ (บาท)	๒๕๖๘ (บาท)	๒๕๖๙ (บาท)	๒๕๗๐ (บาท)			
๑๘	ปรับปรุงตู้ปลาและระบบ กรองน้ำตู้ปลา อาคารแสดง พันธุ์สัตว์น้ำบึงบอระเพ็ด ภายในโครงการพัฒนา แหล่งท่องเที่ยวบึงบอระเพ็ด หมู่ที่ ๓ ตำบลควนใหญ่ อำเภอเมืองนครสวรรค์ จังหวัดนครสวรรค์ <i>(เพิ่มเติม ครั้งที่ ๑/๒๕๖๕ น.๓๔ ล.๓)</i>	เพื่อให้ตู้ปลาและ ตู้จัดแสดงพันธุ์ปลา มีความสะอาด สวยงาม เป็นที่ดึงดูดใจแก่นัก ท่องเที่ยว	ปรับปรุงตู้ปลาและระบบกรองน้ำ ตู้ปลา โดยดำเนินการ ดังนี้ - งานขจัดอะคริลิคตู้ปลา - งานปรับปรุงไฟเบอร์กลาส หินเทียมระบบนิเวศตู้ปลา - งานปรับปรุงระบบกรองน้ำตู้ปลา - งานปรับปรุงระบบไฟฟ้าและ แสงสว่างตู้ปลา - งานติดตั้งครุภัณฑ์ปั้มน้ำ ระบบกรองน้ำ - งานติดตั้งระบบกรองน้ำดิบ ก่อนเข้าอาคาร - งานติดตั้งบันไดทางเดิน ให้อาหารปลา - งานอื่น ๆ ที่เกี่ยวข้อง รายละเอียดตามแบบที่ อบจ.กำหนด	๒๐,๐๐๐,๐๐๐	-	-	-	-	ระดับความพึงพอใจ ของนักท่องเที่ยว	ตู้ปลาและตู้ จัดแสดงพันธุ์ปลา มีความสะอาด สวยงาม เป็นที่ดึงดูดใจแก่นัก ท่องเที่ยว	กองช่าง

ก. ยุทธศาสตร์ชาติ ๒๐ ปี : ยุทธศาสตร์ที่ ๒ ด้านการสร้างความสามารถในการแข่งขัน

ข. แผนพัฒนาเศรษฐกิจและสังคมแห่งชาติ ฉบับที่ ๑๓ : หมายเหตุที่ ๒ ไทยเป็นจุดหมายของการท่องเที่ยวที่เน้นคุณภาพและความยั่งยืน

ค. Sustainable Development Goals: SDGs : เป้าหมายที่ ๘ ส่งเสริมการเติบโตทางเศรษฐกิจที่ต่อเนื่อง ครอบคลุมและยั่งยืน การจ้างงานเต็มที่ มีผลิตภาพและมีการมีงานที่เหมาะสมสำหรับทุกคน

ง. ยุทธศาสตร์จังหวัดนครสวรรค์ : ประเด็นการพัฒนาด้านที่ ๓ สร้างการเติบโตทางเศรษฐกิจด้วยแนวทางการท่องเที่ยวเน้นคุณภาพและความยั่งยืน

จ. ยุทธศาสตร์การพัฒนาขององค์กรปกครองส่วนท้องถิ่นในเขตจังหวัดนครสวรรค์ : ยุทธศาสตร์ที่ ๓ การส่งเสริมการท่องเที่ยว

๓. ยุทธศาสตร์การพัฒนาขององค์การบริหารส่วนจังหวัดนครสวรรค์ : การพัฒนาการท่องเที่ยวและกีฬา

๓.๑ กลยุทธ์ : พัฒนาแหล่งท่องเที่ยวบึงบอระเพ็ดในส่วนที่องค์การบริหารส่วนจังหวัดนครสวรรค์ดูแลรับผิดชอบ

(๑) แผนงาน : การศาสนา วัฒนธรรม และนันทนาการ

ที่	โครงการ	วัตถุประสงค์	เป้าหมาย (ผลผลิตของโครงการ)	งบประมาณ					ตัวชี้วัด (KPI)	ผลที่คาดว่าจะได้รับ	หน่วยงาน รับผิดชอบหลัก
				๒๕๖๖ (บาท)	๒๕๖๗ (บาท)	๒๕๖๘ (บาท)	๒๕๖๙ (บาท)	๒๕๗๐ (บาท)			
๑๙	ก่อสร้างอาคารอนุบาลสัตว์น้ำ ภายในโครงการพัฒนา แหล่งท่องเที่ยวบึงบอระเพ็ด หมู่ที่ ๓ ตำบลแควใหญ่ อำเภอเมืองนครสวรรค์ จังหวัดนครสวรรค์ <i>(เพิ่มเติม ครั้งที่ ๑/๒๕๖๕ น.๓๕ ล.๔)</i>	เพื่อเป็นการอนุบาล สัตว์น้ำที่เจ็บป่วยให้ สามารถกลับมาดีสุขภาพ แข็งแรงและปลอดภัย	ก่อสร้างอาคารอนุบาลสัตว์น้ำ ขนาดกว้าง ๑๐ เมตร ยาว ๒๐ เมตร หรือมีพื้นที่ ไม่น้อยกว่า ๒๐๐ ตารางเมตร รายละเอียดตามแบบที่ อบจ.กำหนด	๒,๓๓๐,๐๐๐	-	-	-	-	อัตราการเสียชีวิต ของสัตว์น้ำลดลง	สามารถอนุบาลสัตว์น้ำ ที่เจ็บป่วยให้มีสุขภาพดี และมีความพร้อมในการ บริการนักท่องเที่ยว	กองช่าง
รวม	๑๙ โครงการ/๒๐ กิจกรรม			๑๔๘,๓๒๐,๐๐๐	๙,๑๘๐,๐๐๐	๘,๑๘๐,๐๐๐	๘,๑๘๐,๐๐๐	๘,๑๘๐,๐๐๐			

ก. ยุทธศาสตร์ชาติ ๒๐ ปี : ยุทธศาสตร์ที่ ๒ ด้านการสร้างความสามารถในการแข่งขัน

ข. แผนพัฒนาเศรษฐกิจและสังคมแห่งชาติ ฉบับที่ ๑๓ : หมายเหตุที่ ๒ ไทยเป็นจุดหมายของการท่องเที่ยวที่เน้นคุณภาพและความยั่งยืน

ค. Sustainable Development Goals: SDGs : เป้าหมายที่ ๘ ส่งเสริมการเติบโตทางเศรษฐกิจที่ต่อเนื่อง ครอบคลุมและยั่งยืน การจ้างงานเต็มที่ มีผลิตภาพและมีการมีงานที่เหมาะสมสำหรับทุกคน

ง. ยุทธศาสตร์จังหวัดนครสวรรค์ : ประเด็นการพัฒนาที่ ๓ สร้างการเติบโตทางเศรษฐกิจด้วยแนวทางการท่องเที่ยวเน้นคุณภาพและความยั่งยืน

จ. ยุทธศาสตร์การพัฒนาขององค์กรปกครองส่วนท้องถิ่นในเขตจังหวัดนครสวรรค์ : ยุทธศาสตร์ที่ ๓ การส่งเสริมการท่องเที่ยว

๓. ยุทธศาสตร์การพัฒนาขององค์การบริหารส่วนจังหวัดนครสวรรค์ : การพัฒนาการท่องเที่ยวและกีฬา

๓.๒ กลยุทธ์ : ส่งเสริมและพัฒนาการท่องเที่ยวจังหวัดนครสวรรค์

(๑) แผนงาน : การศาสนา วัฒนธรรม และนันทนาการ

ที่	โครงการ	วัตถุประสงค์	เป้าหมาย (ผลผลิตของโครงการ)	งบประมาณ					ตัวชี้วัด (KPI)	ผลที่คาดว่าจะได้รับ	หน่วยงาน รับผิดชอบหลัก
				๒๕๖๖ (บาท)	๒๕๖๗ (บาท)	๒๕๖๘ (บาท)	๒๕๖๙ (บาท)	๒๕๗๐ (บาท)			
๑	ส่งเสริมการท่องเที่ยว บึงบอระเพ็ด เนื่องในเทศกาลตรุษจีน	เพื่อเผยแพร่ประชาสัมพันธ์ การท่องเที่ยว ภายในงาน ประเพณีแห่เจ้าพ่อ-เจ้าแม่ ปากน้ำโพ ให้ประชาชน ได้รับรู้อย่างกว้างขวาง	ออกบูธการท่องเที่ยว ภายในงานประเพณี แห่เจ้าพ่อ - เจ้าแม่ ปากน้ำโพ และตกแต่ง สถานที่ต่าง ๆ ในรูปแบบ เทศกาลตรุษจีน ตามที่กำหนด	๓๐๐,๐๐๐	๓๐๐,๐๐๐	๓๐๐,๐๐๐	๓๐๐,๐๐๐	๓๐๐,๐๐๐	ระดับความ พึงพอใจและ การรับรู้ของ ประชาชน เพิ่มมากขึ้น	ประชาชนได้รับรู้ถึง การท่องเที่ยว จังหวัดนครสวรรค์ อย่างกว้างขวาง	กองการ ท่องเที่ยวและ กีฬา

ก. ยุทธศาสตร์ชาติ ๒๐ ปี : ยุทธศาสตร์ที่ ๒ ด้านการสร้างความสามารถในการแข่งขัน

ข. แผนพัฒนาเศรษฐกิจและสังคมแห่งชาติ ฉบับที่ ๑๓ : หมายเหตุที่ ๒ ไทยเป็นจุดหมายของการท่องเที่ยวที่เน้นคุณภาพและความยั่งยืน

ค. Sustainable Development Goals: SDGs : เป้าหมายที่ ๘ ส่งเสริมการเติบโตทางเศรษฐกิจที่ต่อเนื่อง ครอบคลุมและยั่งยืน การจ้างงานเต็มที่ มีผลิตภาพและการมีงานที่เหมาะสมสำหรับทุกคน

ง. ยุทธศาสตร์จังหวัดนครสวรรค์ : ประเด็นการพัฒนาที่ ๓ สร้างการเติบโตทางเศรษฐกิจด้วยแนวทางการท่องเที่ยวเน้นคุณภาพและความยั่งยืน

จ. ยุทธศาสตร์การพัฒนาขององค์กรปกครองส่วนท้องถิ่นในเขตจังหวัดนครสวรรค์ : ยุทธศาสตร์ที่ ๓ การส่งเสริมการท่องเที่ยว

๓. ยุทธศาสตร์การพัฒนาขององค์การบริหารส่วนจังหวัดนครสวรรค์ : การพัฒนาการท่องเที่ยวและกีฬา

๓.๒ กลยุทธ์ : ส่งเสริมและพัฒนาการท่องเที่ยวจังหวัดนครสวรรค์

(๑) แผนงาน : การศาสนา วัฒนธรรม และนันทนาการ

ที่	โครงการ	วัตถุประสงค์	เป้าหมาย (ผลผลิตของโครงการ)	งบประมาณ					ตัวชี้วัด (KPI)	ผลที่คาดว่าจะได้รับ	หน่วยงาน รับผิดชอบหลัก
				๒๕๖๖ (บาท)	๒๕๖๗ (บาท)	๒๕๖๘ (บาท)	๒๕๖๙ (บาท)	๒๕๗๐ (บาท)			
๒	ประชาสัมพันธ์กิจกรรมส่งเสริมการท่องเที่ยวและการกีฬา	เพื่อเผยแพร่ประชาสัมพันธ์กิจกรรมการท่องเที่ยวและการกีฬาให้ประชาชนได้รับรู้อย่างกว้างขวาง	จัดทำแผ่นพับ โบรชัวร์ หนังสือ แพลตฟอร์มออนไลน์ วัสดุอุปกรณ์ในการออกบูธ Roadshow ค่าใช้จ่ายในการเช่าช่วงเวลาสถานีวิทยุ โทรทัศน์ และอื่น ๆ ที่เกี่ยวข้องกับการเผยแพร่ประชาสัมพันธ์	๒๕๐,๐๐๐	๒๕๐,๐๐๐	๒๕๐,๐๐๐	๒๕๐,๐๐๐	๒๕๐,๐๐๐	ร้อยละของประชาชนที่รับรู้ข่าวสารเพิ่มมากขึ้น	ประชาชนได้รับรู้ถึงกิจกรรมการท่องเที่ยวและการกีฬาอย่างกว้างขวาง	กองการท่องเที่ยวและกีฬา
รวม	๒ โครงการ/ ๒ กิจกรรม			๕๕๐,๐๐๐	๕๕๐,๐๐๐	๕๕๐,๐๐๐	๕๕๐,๐๐๐	๕๕๐,๐๐๐			

ก. ยุทธศาสตร์ชาติ ๒๐ ปี : ยุทธศาสตร์ที่ ๒ ด้านการสร้างความสามารถในการแข่งขัน

ข. แผนพัฒนาเศรษฐกิจและสังคมแห่งชาติ ฉบับที่ ๑๓ : หมายเหตุที่ ๒ ไทยเป็นจุดหมายของการท่องเที่ยวที่เน้นคุณภาพและความยั่งยืน

ค. Sustainable Development Goals: SDGs : เป้าหมายที่ ๘ ส่งเสริมการเติบโตทางเศรษฐกิจที่ต่อเนื่อง ครอบคลุมและยั่งยืน การจ้างงานเต็มที่ มีผลิตภาพและมีการมีงานที่เหมาะสมสำหรับทุกคน

ง. ยุทธศาสตร์จังหวัดนครสวรรค์ : ประเด็นการพัฒนาที่ ๓ สร้างการเติบโตทางเศรษฐกิจด้วยแนวทางการท่องเที่ยวเน้นคุณภาพและความยั่งยืน

จ. ยุทธศาสตร์การพัฒนาขององค์กรปกครองส่วนท้องถิ่นในเขตจังหวัดนครสวรรค์ : ยุทธศาสตร์ที่ ๔ การพัฒนาคุณภาพชีวิตที่ดี

๓. ยุทธศาสตร์การพัฒนาขององค์การบริหารส่วนจังหวัดนครสวรรค์ : การพัฒนาการท่องเที่ยวและกีฬา

๓.๓ กลยุทธ์ : ส่งเสริมการออกกำลังกาย กีฬาและนันทนาการ

(๑) แผนงาน : การศาสนา วัฒนธรรม และนันทนาการ

ที่	โครงการ	วัตถุประสงค์	เป้าหมาย (ผลผลิตของโครงการ)	งบประมาณ					ตัวชี้วัด (KPI)	ผลที่คาดว่าจะได้รับ	หน่วยงาน รับผิดชอบหลัก
				๒๕๖๖ (บาท)	๒๕๖๗ (บาท)	๒๕๖๘ (บาท)	๒๕๖๙ (บาท)	๒๕๗๐ (บาท)			
๑	Cosplay Mini Marathon	เพื่อส่งเสริมกิจกรรมทางด้านกีฬาของจังหวัดนครสวรรค์ ให้เป็นที่รู้จักอย่างแพร่หลาย ประชาชนเดินทางมาร่วมกิจกรรมและท่องเที่ยวมากขึ้น	จัดกิจกรรมแข่งขันวิ่งตามระยะทางที่กำหนดในรูปแบบ Cosplay Mini Marathon และอื่น ๆ ตามที่กำหนด	๕๐๐,๐๐๐	๕๐๐,๐๐๐	๕๐๐,๐๐๐	๕๐๐,๐๐๐	๕๐๐,๐๐๐	จำนวนผู้เข้าร่วมกิจกรรมเพิ่มมากขึ้น	กิจกรรมทางด้านกีฬาของจังหวัดนครสวรรค์เป็นที่รู้จักอย่างแพร่หลาย ประชาชนเดินทางมาร่วมกิจกรรมและท่องเที่ยวมากขึ้น	กองการท่องเที่ยวและกีฬา

ก. ยุทธศาสตร์ชาติ ๒๐ ปี : ยุทธศาสตร์ที่ ๒ ด้านการสร้างความสามารถในการแข่งขัน

ข. แผนพัฒนาเศรษฐกิจและสังคมแห่งชาติ ฉบับที่ ๑๓ : หมายเหตุที่ ๒ ไทยเป็นจุดหมายของการท่องเที่ยวที่เน้นคุณภาพและความยั่งยืน

ค. Sustainable Development Goals: SDGs : เป้าหมายที่ ๘ ส่งเสริมการเติบโตทางเศรษฐกิจที่ต่อเนื่อง ครอบคลุมและยั่งยืน การจ้างงานเต็มที่มีผลิตภาพและการมีงานที่เหมาะสมสำหรับทุกคน

ง. ยุทธศาสตร์จังหวัดนครสวรรค์ : ประเด็นการพัฒนาที่ ๓ สร้างการเติบโตทางเศรษฐกิจด้วยแนวทางการท่องเที่ยวเน้นคุณภาพและความยั่งยืน

จ. ยุทธศาสตร์การพัฒนาขององค์กรปกครองส่วนท้องถิ่นในเขตจังหวัดนครสวรรค์ : ยุทธศาสตร์ที่ ๔ การพัฒนาคุณภาพชีวิตที่ดี

๓. ยุทธศาสตร์การพัฒนาขององค์การบริหารส่วนจังหวัดนครสวรรค์ : การพัฒนาการท่องเที่ยวและกีฬา

๓.๓ กลยุทธ์ : ส่งเสริมการออกกำลังกาย กีฬาและนันทนาการ

(๑) แผนงาน : การศาสนา วัฒนธรรม และนันทนาการ

ที่	โครงการ	วัตถุประสงค์	เป้าหมาย (ผลผลิตของโครงการ)	งบประมาณ					ตัวชี้วัด (KPI)	ผลที่คาดว่าจะได้รับ	หน่วยงาน รับผิดชอบหลัก
				๒๕๖๖ (บาท)	๒๕๖๗ (บาท)	๒๕๖๘ (บาท)	๒๕๖๙ (บาท)	๒๕๗๐ (บาท)			
๒	ปั่นจักรยาน Tour of Buengboraphet “Bike for fun”	เพื่อส่งเสริมกิจกรรมทางด้านกีฬาของจังหวัดนครสวรรค์ ให้เป็นที่รู้จักอย่างแพร่หลาย ประชาชนเดินทางมาร่วมกิจกรรมและท่องเที่ยวมากขึ้น	จัดกิจกรรมแข่งขันจักรยานตามระยะทางที่กำหนดในรูปแบบ rally และอื่น ๆ ตามที่กำหนด	๓๐๐,๐๐๐	๓๐๐,๐๐๐	๓๐๐,๐๐๐	๓๐๐,๐๐๐	๓๐๐,๐๐๐	จำนวนผู้เข้าร่วมกิจกรรมเพิ่มมากขึ้น	กิจกรรมทางด้านกีฬาของจังหวัดนครสวรรค์ เป็นที่รู้จักอย่างแพร่หลาย ประชาชนเดินทางมาร่วมกิจกรรมและท่องเที่ยวมากขึ้น	กองการท่องเที่ยวและกีฬา

ก. ยุทธศาสตร์ชาติ ๒๐ ปี : ยุทธศาสตร์ที่ ๒ ด้านการสร้างความสามารถในการแข่งขัน

ข. แผนพัฒนาเศรษฐกิจและสังคมแห่งชาติ ฉบับที่ ๑๓ : หมายเหตุที่ ๒ ไทยเป็นจุดหมายของการท่องเที่ยวที่เน้นคุณภาพและความยั่งยืน

ค. Sustainable Development Goals: SDGs : เป้าหมายที่ ๘ ส่งเสริมการเติบโตทางเศรษฐกิจที่ต่อเนื่อง ครอบคลุมและยั่งยืน การจ้างงานเต็มที่มีผลิตภาพและการมีงานที่เหมาะสมสำหรับทุกคน

ง. ยุทธศาสตร์จังหวัดนครสวรรค์ : ประเด็นการพัฒนาที่ ๓ สร้างการเติบโตทางเศรษฐกิจด้วยแนวทางการท่องเที่ยวเน้นคุณภาพและความยั่งยืน

จ. ยุทธศาสตร์การพัฒนาขององค์กรปกครองส่วนท้องถิ่นในเขตจังหวัดนครสวรรค์ : ยุทธศาสตร์ที่ ๔ การพัฒนาคุณภาพชีวิตที่ดี

๓. ยุทธศาสตร์การพัฒนาขององค์การบริหารส่วนจังหวัดนครสวรรค์ : การพัฒนาการท่องเที่ยวและกีฬา

๓.๓ กลยุทธ์ : ส่งเสริมการออกกำลังกาย กีฬาและนันทนาการ

(๑) แผนงาน : การศาสนา วัฒนธรรม และนันทนาการ

ที่	โครงการ	วัตถุประสงค์	เป้าหมาย (ผลผลิตของโครงการ)	งบประมาณ					ตัวชี้วัด (KPI)	ผลที่คาดว่าจะได้รับ	หน่วยงาน รับผิดชอบหลัก
				๒๕๖๖ (บาท)	๒๕๖๗ (บาท)	๒๕๖๘ (บาท)	๒๕๖๙ (บาท)	๒๕๗๐ (บาท)			
๓	บึงบอระเพ็ด Night Run Fun Fair	เพื่อส่งเสริมกิจกรรม ทางด้านกีฬาของ จังหวัดนครสวรรค์ ให้เป็นที่รู้จักอย่าง แพร่หลาย ประชาชน เดินทางมาร่วมกิจกรรม และท่องเที่ยวมากขึ้น	จัดกิจกรรมแข่งขันวิ่ง ตามระยะทางที่กำหนด ในรูปแบบกลางคืน และอื่นๆ ตามที่กำหนด	๕๐๐,๐๐๐	๕๐๐,๐๐๐	๕๐๐,๐๐๐	๕๐๐,๐๐๐	๕๐๐,๐๐๐	จำนวนผู้เข้าร่วม กิจกรรม เพิ่มมากขึ้น	กิจกรรมทางด้านกีฬา ของจังหวัดนครสวรรค์ เป็นที่รู้จักอย่างแพร่หลาย ประชาชนเดินทางมาร่วม กิจกรรมและท่องเที่ยว มากขึ้น	กองการ ท่องเที่ยวและ กีฬา

ก. ยุทธศาสตร์ชาติ ๒๐ ปี : ยุทธศาสตร์ที่ ๒ ด้านการสร้างความสามารถในการแข่งขัน

ข. แผนพัฒนาเศรษฐกิจและสังคมแห่งชาติ ฉบับที่ ๑๓ : หมายเหตุที่ ๒ ไทยเป็นจุดหมายของการท่องเที่ยวที่เน้นคุณภาพและความยั่งยืน

ค. Sustainable Development Goals: SDGs : เป้าหมายที่ ๘ ส่งเสริมการเติบโตทางเศรษฐกิจที่ต่อเนื่อง ครอบคลุมและยั่งยืน การจ้างงานเต็มที่ มีผลิตภาพและมีการมีงานที่เหมาะสมสำหรับทุกคน

ง. ยุทธศาสตร์จังหวัดนครสวรรค์ : ประเด็นการพัฒนาด้านที่ ๓ สร้างการเติบโตทางเศรษฐกิจด้วยแนวทางการท่องเที่ยวเน้นคุณภาพและความยั่งยืน

จ. ยุทธศาสตร์การพัฒนาขององค์กรปกครองส่วนท้องถิ่นในเขตจังหวัดนครสวรรค์ : ยุทธศาสตร์ที่ ๔ การพัฒนาคุณภาพชีวิตที่ดี

๓. ยุทธศาสตร์การพัฒนาขององค์การบริหารส่วนจังหวัดนครสวรรค์ : การพัฒนาการท่องเที่ยวและกีฬา

๓.๓ กลยุทธ์ : ส่งเสริมการออกกำลังกาย กีฬาและนันทนาการ

(๑) แผนงาน : การศาสนา วัฒนธรรม และนันทนาการ

ที่	โครงการ	วัตถุประสงค์	เป้าหมาย (ผลผลิตของโครงการ)	งบประมาณ					ตัวชี้วัด (KPI)	ผลที่คาดว่าจะได้รับ	หน่วยงาน รับผิดชอบหลัก
				๒๕๖๖ (บาท)	๒๕๖๗ (บาท)	๒๕๖๘ (บาท)	๒๕๖๙ (บาท)	๒๕๗๐ (บาท)			
๔	แข่งขันฟุตบอล เยาวชน อบจ.คัพ (ทบทวนแผนฯ) (เปลี่ยนแปลง ครั้งที่ ๑/๒๕๖๕ น.๑๕ ล.๑๑)	เพื่อส่งเสริมเยาวชน จังหวัดนครสวรรค์ ให้มีเวทีการแข่งขันฟุตบอล ในการพัฒนาและยกระดับ สู่สากล	จัดการแข่งขันกีฬาฟุตบอล กลุ่มเป้าหมาย ได้แก่ ประชาชน ในเขตจังหวัดนครสวรรค์ เข้าร่วมโครงการ จำนวนไม่น้อยกว่า ๕๕๐ คน	๓๐๐,๐๐๐	๓๐๐,๐๐๐	๓๐๐,๐๐๐	๓๐๐,๐๐๐	๓๐๐,๐๐๐	จำนวน ผู้ร่วมกิจกรรม เพิ่มมากขึ้น	เยาวชนจังหวัดนครสวรรค์ มีเวทีการแข่งขันฟุตบอล เพื่อพัฒนาและยกระดับ สู่สากล	กองการ ท่องเที่ยว และกีฬา

ก. ยุทธศาสตร์ชาติ ๒๐ ปี : ยุทธศาสตร์ที่ ๒ ด้านการสร้างความสามารถในการแข่งขัน

ข. แผนพัฒนาเศรษฐกิจและสังคมแห่งชาติ ฉบับที่ ๑๓ : หมายเหตุที่ ๒ ไทยเป็นจุดหมายของการท่องเที่ยวที่เน้นคุณภาพและความยั่งยืน

ค. Sustainable Development Goals: SDGs : เป้าหมายที่ ๘ ส่งเสริมการเติบโตทางเศรษฐกิจที่ต่อเนื่อง ครอบคลุมและยั่งยืน การจ้างงานเต็มที่มีผลิตภาพและการมีงานที่เหมาะสมสำหรับทุกคน

ง. ยุทธศาสตร์จังหวัดนครสวรรค์ : ประเด็นการพัฒนาที่ ๓ สร้างการเติบโตทางเศรษฐกิจด้วยแนวทางการท่องเที่ยวเน้นคุณภาพและความยั่งยืน

จ. ยุทธศาสตร์การพัฒนาขององค์กรปกครองส่วนท้องถิ่นในเขตจังหวัดนครสวรรค์ : ยุทธศาสตร์ที่ ๔ การพัฒนาคุณภาพชีวิตที่ดี

๓. ยุทธศาสตร์การพัฒนาขององค์การบริหารส่วนจังหวัดนครสวรรค์ : การพัฒนาการท่องเที่ยวและกีฬา

๓.๓ กลยุทธ์ : ส่งเสริมการออกกำลังกาย กีฬาและนันทนาการ

(๑) แผนงาน : การศาสนา วัฒนธรรม และนันทนาการ

ที่	โครงการ	วัตถุประสงค์	เป้าหมาย (ผลผลิตของโครงการ)	งบประมาณ					ตัวชี้วัด (KPI)	ผลที่คาดว่าจะได้รับ	หน่วยงาน รับผิดชอบหลัก
				๒๕๖๖ (บาท)	๒๕๖๗ (บาท)	๒๕๖๘ (บาท)	๒๕๖๙ (บาท)	๒๕๗๐ (บาท)			
๕	ก่อสร้างหลังคา คลุมสนามเทนนิส องค์การบริหารส่วน จังหวัดนครสวรรค์	เพื่อป้องกันแดดและฝน ให้กับนักกีฬา ประชาชน ที่มาใช้บริการสนามเทนนิส และเป็นการส่งเสริมให้ นักกีฬา ประชาชน ได้ออกกำลังกาย ตลอดทุกช่วงเวลา	ก่อสร้างหลังคาคลุมสนามเทนนิส กว้าง ๓๕.๐๐ เมตร ยาว ๖๐ เมตร พื้นที่ดำเนินการก่อสร้าง ไม่น้อยกว่า ๒,๑๐๐ ตารางเมตร รายละเอียดตามแบบที่ อบจ.กำหนด	-	-	๓๐,๐๐๐,๐๐๐	-	-	ความพึงพอใจ ของผู้ใช้บริการ	นักกีฬา ประชาชน สามารถใช้บริการ สนามเทนนิส ได้ตลอด ทุกช่วงเวลา	กองช่าง

ก. ยุทธศาสตร์ชาติ ๒๐ ปี : ยุทธศาสตร์ที่ ๒ ด้านการสร้างความสามารถในการแข่งขัน

ข. แผนพัฒนาเศรษฐกิจและสังคมแห่งชาติ ฉบับที่ ๑๓ : หมายเหตุที่ ๒ ไทยเป็นจุดหมายของการท่องเที่ยวที่เน้นคุณภาพและความยั่งยืน

ค. Sustainable Development Goals: SDGs : เป้าหมายที่ ๘ ส่งเสริมการเติบโตทางเศรษฐกิจที่ต่อเนื่อง ครอบคลุมและยั่งยืน การจ้างงานเต็มที่มีผลิตภาพและการมีงานที่เหมาะสมสำหรับทุกคน

ง. ยุทธศาสตร์จังหวัดนครสวรรค์ : ประเด็นการพัฒนาที่ ๓ สร้างการเติบโตทางเศรษฐกิจด้วยแนวทางการท่องเที่ยวเน้นคุณภาพและความยั่งยืน

จ. ยุทธศาสตร์การพัฒนาขององค์กรปกครองส่วนท้องถิ่นในเขตจังหวัดนครสวรรค์ : ยุทธศาสตร์ที่ ๔ การพัฒนาคุณภาพชีวิตที่ดี

๓. ยุทธศาสตร์การพัฒนาขององค์การบริหารส่วนจังหวัดนครสวรรค์ : การพัฒนาการท่องเที่ยวและกีฬา

๓.๓ กลยุทธ์ : ส่งเสริมการออกกำลังกาย กีฬาและนันทนาการ

(๑) แผนงาน : การศาสนา วัฒนธรรม และนันทนาการ

ที่	โครงการ	วัตถุประสงค์	เป้าหมาย (ผลผลิตของโครงการ)	งบประมาณ					ตัวชี้วัด (KPI)	ผลที่คาดว่าจะได้รับ	หน่วยงาน รับผิดชอบหลัก
				๒๕๖๖ (บาท)	๒๕๖๗ (บาท)	๒๕๖๘ (บาท)	๒๕๖๙ (บาท)	๒๕๗๐ (บาท)			
๖	ฟุตบอล อบจ. คัพ <small>(เพิ่มเติม ครั้งที่ ๑/๒๕๖๕ น.๓๖ ถ.๑)</small>	เพื่อเป็นการส่งเสริม การออกกำลังกาย และ เล่นกีฬาฟุตบอล และ เสริมสร้างความสามัคคี ในหมู่คณะ	จัดการแข่งขันฟุตบอล อบจ. คัพ ให้กับประชาชนในเขตจังหวัด นครสวรรค์ เข้าร่วมโครงการ จำนวนไม่น้อยกว่า ๗๒๐ คน	๓๐๐,๐๐๐	๓๐๐,๐๐๐	๓๐๐,๐๐๐	๓๐๐,๐๐๐	๓๐๐,๐๐๐	ระดับความพึงพอใจ ของผู้เข้าร่วมโครงการ	ประชาชนสนใจมา ออกกำลังกายด้วยการ เล่นกีฬาฟุตบอล และ เกิดความสามัคคี ในหมู่คณะ และชุมชน สร้างเครือข่ายการท่องเที่ยว ร่วมกัน เกิดปฏิสัมพันธ์ ระหว่างกันมากขึ้น	กองการ ท่องเที่ยวและ กีฬา
รวม	๕ โครงการ/ ๕ กิจกรรม			๑,๙๐๐,๐๐๐	๑,๙๐๐,๐๐๐	๓๑,๙๐๐,๐๐๐	๑,๙๐๐,๐๐๐	๑,๙๐๐,๐๐๐			

ยุทธศาสตร์ที่ ๔

การพัฒนาการศึกษา ส่งเสริมศาสนา วัฒนธรรม
และประเพณี

รายละเอียดโครงการพัฒนา
แผนพัฒนาท้องถิ่น (พ.ศ.๒๕๖๖-๒๕๗๐) แก้ไข ครั้งที่ ๓/๒๕๖๖
องค์การบริหารส่วนจังหวัดนครสวรรค์

แบบ ผ.๐๒

- ก. ยุทธศาสตร์ชาติ ๒๐ ปี : ยุทธศาสตร์ที่ ๓ ด้านการพัฒนาและเสริมสร้างศักยภาพทรัพยากรมนุษย์
- ข. แผนพัฒนาเศรษฐกิจและสังคมแห่งชาติ ฉบับที่ ๑๓ : หมายความว่า ๑๒ ไทยมีกำลังคนสมรรถนะสูง มุ่งเรียนรู้อย่างต่อเนื่อง ตอบโจทย์การพัฒนาแห่งอนาคต
- ค. Sustainable Development Goals: SDGs : เป้าหมายที่ ๔ สร้างหลักประกันว่าทุกคนมีการศึกษาที่มีคุณภาพครอบคลุมและเท่าเทียม และสนับสนุนโอกาสในการเรียนรู้ตลอดชีวิต
- ง. ยุทธศาสตร์จังหวัดนครสวรรค์ : ประเด็นการพัฒนาที่ ๗ พัฒนาศักยภาพทุนมนุษย์และสร้างสังคมพอเพียงควบคู่การขับเคลื่อนสู่เศรษฐกิจดิจิทัล
- จ. ยุทธศาสตร์การพัฒนาขององค์กรปกครองส่วนท้องถิ่นในเขตจังหวัดนครสวรรค์ : ยุทธศาสตร์ที่ ๔ การพัฒนาคุณภาพชีวิตที่ดี
๔. ยุทธศาสตร์การพัฒนาขององค์การบริหารส่วนจังหวัดนครสวรรค์ : การพัฒนาการศึกษา ส่งเสริมศาสนา วัฒนธรรม และประเพณี

๔.๑ กลยุทธ์ : การยกระดับการจัดการศึกษาเพื่อพัฒนาผลสัมฤทธิ์ทางการเรียนรู้สู่ความเป็นเลิศ

(๑) แผนงาน : การศึกษา

ที่	โครงการ	วัตถุประสงค์	เป้าหมาย (ผลผลิตของโครงการ)	งบประมาณ					ตัวชี้วัด (KPI)	ผลที่คาดว่าจะได้รับ	หน่วยงาน รับผิดชอบ หลัก
				๒๕๖๖ (บาท)	๒๕๖๗ (บาท)	๒๕๖๘ (บาท)	๒๕๖๙ (บาท)	๒๕๗๐ (บาท)			
๑	เข้าร่วมงานมหกรรม การจัดการศึกษาท้องถิ่น ระดับภาคและระดับ ประเทศ (ทบทวนแผนฯ)	๑. เพื่อสนับสนุนให้นักเรียน ครูและบุคลากรทางการ ศึกษา ได้เข้าร่วมงาน มหกรรมการจัดการศึกษา ระดับภาคและระดับ ประเทศ ๒. เพื่อส่งเสริมให้ครู และบุคลากรทางการศึกษา ได้มีโอกาสแลกเปลี่ยน เรียนรู้ เกี่ยวกับการแสดง ผลงานทางวิชาการ นวัตกรรมทางการศึกษา เพื่อนำมาพัฒนา การจัดการเรียนการสอน	นำคณะนักเรียน ผู้บริหาร สถานศึกษา ข้าราชการครู และบุคลากรทางการศึกษา เข้าร่วมโครงการมหกรรม การจัดการศึกษาท้องถิ่น ระดับภาคและระดับประเทศ	๗๐๐,๐๐๐	๗๐๐,๐๐๐	๗๐๐,๐๐๐	๗๐๐,๐๐๐	๗๐๐,๐๐๐	๑. ความสำเร็จ ของการเข้าร่วม แข่งขันได้รางวัล จากการแข่งขัน ไม่น้อยกว่า ร้อยละ ๖๐ ๒. ความพึงพอใจ ของผู้เข้าร่วม โครงการ อยู่ในระดับดี ไม่น้อยกว่า ร้อยละ ๘๐	นักเรียน ครู และ บุคลากรทางการศึกษา ได้รับความรู้และ ประสบการณ์จาก การเข้าร่วมกิจกรรม มหกรรมการจัด การศึกษาท้องถิ่น ระดับภาคและระดับ ประเทศ	กองการศึกษาฯ

ก. ยุทธศาสตร์ชาติ ๒๐ ปี : ยุทธศาสตร์ที่ ๓ ด้านการพัฒนาและเสริมสร้างศักยภาพทรัพยากรมนุษย์

ข. แผนพัฒนาเศรษฐกิจและสังคมแห่งชาติ ฉบับที่ ๑๓ : หนุมตหมยที่ ๑๒ ไทยมีกำลังคนสมรรถนะสูง มุ่งเรียนรู้อย่างต่อเนื่อง ตอบโจทย์การพัฒนาแห่งอนาคต

ค. Sustainable Development Goals: SDGs : เป้าหมยที่ ๔ สร้างหลักประกันว่าทุกคนมีการศึกษาที่มีคุณภาพครอบคลุมและเท่าเทียม และสนับสนุนโอกาสในการเรียนรู้ตลอดชีวิต

ง. ยุทธศาสตร์จังหวัดนครสวรรค์ : ประเด็นการพัฒนาที่ ๗ พัฒนาศักยภาพทุนมนุษย์และสร้างสังคมพอเพียงควบคู่การขับเคลื่อนสู่เศรษฐกิจดิจิทัล

จ. ยุทธศาสตร์การพัฒนาขององค์กรปกครองส่วนท้องถิ่นในเขตจังหวัดนครสวรรค์ : ยุทธศาสตร์ที่ ๔ การพัฒนาคุณภาพชีวิตที่ดี

๔. ยุทธศาสตร์การพัฒนาขององค์การบริหารส่วนจังหวัดนครสวรรค์ : การพัฒนาการศึกษา ส่งเสริมศาสนา วัฒนธรรม และประเพณี

๔.๑ กลยุทธ์ : การยกระดับการจัดการศึกษาเพื่อพัฒนาผลสัมฤทธิ์ทางการเรียนรู้สู่ความเป็นเลิศ

(๑) แผนงาน : การศึกษา

ที่	โครงการ	วัตถุประสงค์	เป้าหมาย (ผลผลิตของโครงการ)	งบประมาณ					ตัวชี้วัด (KPI)	ผลที่คาดว่าจะได้รับ	หน่วยงาน รับผิดชอบหลัก
				๒๕๖๖ (บาท)	๒๕๖๗ (บาท)	๒๕๖๘ (บาท)	๒๕๖๙ (บาท)	๒๕๗๐ (บาท)			
๒	แข่งขันกีฬานักเรียน องค์กรปกครองส่วนท้องถิ่น (ทบทวนแผนฯ)	๑. เพื่อให้นักเรียนได้มี การพัฒนาทางด้านร่างกาย อารมณ์ จิตใจและสังคม ๒. เพื่อให้นักเรียนได้ แสดงออกถึงกิจกรรมกีฬา ที่ตนเองชอบและถนัด ๓. เพื่อให้นักเรียนได้ แสดงออกถึงความสามัคคี เป็นหมู่คณะ มีระเบียบ วินัย รู้แพ้ รู้ชนะ รู้อภัย	นำนักเรียนโรงเรียนสวนกุหลาบ วิทยาลัย (จิระประวัติ) นครสวรรค์ (นักกีฬา) ครูผู้ควบคุม และ ผู้ฝึกสอน เข้าร่วมเก็บตัว ฝึกซ้อมและเข้าร่วมในการ แข่งขันกีฬานักเรียนองค์กร ปกครองส่วนท้องถิ่น ระดับภาคและระดับประเทศ	๑,๐๐๐,๐๐๐	๑,๐๐๐,๐๐๐	๑,๐๐๐,๐๐๐	๑,๐๐๐,๐๐๐	๑,๐๐๐,๐๐๐	ความพึงพอใจของ ผู้เข้าร่วมโครงการ อยู่ในระดับดี ไม่น้อยกว่า ร้อยละ ๘๐	๑. นักเรียนได้มีการพัฒนา ทางด้านร่างกาย อารมณ์ จิตใจและสังคม ๒. นักเรียนได้แสดงออก ถึงกิจกรรมกีฬาที่ตนเอง ชอบและถนัด ๓. เพื่อให้นักเรียนได้ แสดงออกถึงความสามัคคี เป็นหมู่คณะ มีระเบียบ วินัย รู้แพ้ รู้ชนะ รู้อภัย	กองการศึกษา/ ร.ร.สวนกุหลาบฯ

ก. ยุทธศาสตร์ชาติ ๒๐ ปี : ยุทธศาสตร์ที่ ๓ ด้านการพัฒนาและเสริมสร้างศักยภาพทรัพยากรมนุษย์

ข. แผนพัฒนาเศรษฐกิจและสังคมแห่งชาติ ฉบับที่ ๑๓ : หมายที่ ๑๒ ไทยมีกำลังคนสมรรถนะสูง มุ่งเรียนรู้อย่างต่อเนื่อง ตอบโจทย์การพัฒนาแห่งอนาคต

ค. Sustainable Development Goals: SDGs : เป้าหมายที่ ๔ สร้างหลักประกันว่าทุกคนมีการศึกษาที่มีคุณภาพครอบคลุมและเท่าเทียม และสนับสนุนโอกาสในการเรียนรู้ตลอดชีวิต

ง. ยุทธศาสตร์จังหวัดนครสวรรค์ : ประเด็นการพัฒนาด้านที่ ๗ พัฒนาศักยภาพทุนมนุษย์และสร้างสังคมพอเพียงควบคู่การขับเคลื่อนสู่เศรษฐกิจดิจิทัล

จ. ยุทธศาสตร์การพัฒนาขององค์กรปกครองส่วนท้องถิ่นในเขตจังหวัดนครสวรรค์ : ยุทธศาสตร์ที่ ๔ การพัฒนาคุณภาพชีวิตที่ดี

๔. ยุทธศาสตร์การพัฒนาขององค์การบริหารส่วนจังหวัดนครสวรรค์ : การพัฒนาการศึกษา ส่งเสริมศาสนา วัฒนธรรม และประเพณี

๔.๑ กลยุทธ์ : การยกระดับการจัดการศึกษาเพื่อพัฒนาผลสัมฤทธิ์ทางการเรียนรู้สู่ความเป็นเลิศ

(๑) แผนงาน : การศึกษา

ที่	โครงการ	วัตถุประสงค์	เป้าหมาย (ผลผลิตของโครงการ)	งบประมาณ					ตัวชี้วัด (KPI)	ผลที่คาดว่าจะได้รับ	หน่วยงาน รับผิดชอบหลัก
				๒๕๖๖ (บาท)	๒๕๖๗ (บาท)	๒๕๖๘ (บาท)	๒๕๖๙ (บาท)	๒๕๗๐ (บาท)			
๓	แข่งขันกรีฑาสวนกุหลาบ สัมพันธ์ (ทบทวนแผนฯ)	๑. เพื่อให้นักเรียนเห็นคุณค่าของการกีฬาที่มีผลต่อการพัฒนาตนเองทั้งด้านร่างกายและจิตใจ ๒. เพื่อส่งเสริมให้นักเรียนได้แสดงออกถึงกิจกรรมกีฬาที่ตนเองชอบและถนัด ๓. เพื่อให้นักเรียนได้แสดงออกถึงความสามัคคีเป็นหมู่คณะ มีระเบียบวินัย รู้แพ้ รู้ชนะ รู้ภัย	นำนักเรียนของโรงเรียนสวนกุหลาบวิทยาลัย (จิระประวัติ) นครสวรรค์ ครูผู้ควบคุมและเจ้าหน้าที่เข้าร่วมการแข่งขันกรีฑาสวนกุหลาบสัมพันธ์ ณ มหาวิทยาลัยธรรมศาสตร์ ศูนย์รังสิต จังหวัดปทุมธานี	๕๐๐,๐๐๐	๕๐๐,๐๐๐	๕๐๐,๐๐๐	๕๐๐,๐๐๐	๕๐๐,๐๐๐	ความพึงพอใจของผู้เข้าร่วมโครงการอยู่ในระดับดีไม่น้อยกว่าร้อยละ ๘๐	๑. นักเรียนเห็นคุณค่าของการกีฬา ที่มีผลต่อการพัฒนาตนเองทั้งด้านร่างกายและจิตใจ ๒. นักเรียนได้แสดงออกถึงกิจกรรมกีฬาที่ตนเองชอบและถนัด ๓. นักเรียนได้แสดงออกถึงความสามัคคีเป็นหมู่คณะ มีระเบียบวินัย รู้แพ้ รู้ชนะ รู้ภัย	กองการศึกษา/ ร.ร.สวนกุหลาบฯ

ก. ยุทธศาสตร์ชาติ ๒๐ ปี : ยุทธศาสตร์ที่ ๓ ด้านการพัฒนาและเสริมสร้างศักยภาพทรัพยากรมนุษย์

ข. แผนพัฒนาเศรษฐกิจและสังคมแห่งชาติ ฉบับที่ ๑๓ : หมายที่ ๑๒ ไทยมีกำลังคนสมรรถนะสูง มุ่งเรียนรู้อย่างต่อเนื่อง ตอบโจทย์การพัฒนาแห่งอนาคต

ค. Sustainable Development Goals: SDGs : เป้าหมายที่ ๔ สร้างหลักประกันว่าทุกคนมีการศึกษาที่มีคุณภาพครอบคลุมและเท่าเทียม และสนับสนุนโอกาสในการเรียนรู้ตลอดชีวิต

ง. ยุทธศาสตร์จังหวัดนครสวรรค์ : ประเด็นการพัฒนาด้านที่ ๗ พัฒนาศักยภาพทุนมนุษย์และสร้างสังคมพอเพียงควบคู่การขับเคลื่อนสู่เศรษฐกิจดิจิทัล

จ. ยุทธศาสตร์การพัฒนาขององค์กรปกครองส่วนท้องถิ่นในเขตจังหวัดนครสวรรค์ : ยุทธศาสตร์ที่ ๔ การพัฒนาคุณภาพชีวิตที่ดี

๔. ยุทธศาสตร์การพัฒนาขององค์การบริหารส่วนจังหวัดนครสวรรค์ : การพัฒนาการศึกษา ส่งเสริมศาสนา วัฒนธรรม และประเพณี

๔.๑ กลยุทธ์ : การยกระดับการจัดการศึกษาเพื่อพัฒนาผลสัมฤทธิ์ทางการเรียนรู้สู่ความเป็นเลิศ

(๑) แผนงาน : การศึกษา

ที่	โครงการ	วัตถุประสงค์	เป้าหมาย (ผลผลิตของโครงการ)	งบประมาณ					ตัวชี้วัด (KPI)	ผลที่คาดว่าจะได้รับ	หน่วยงาน รับผิดชอบหลัก
				๒๕๖๖ (บาท)	๒๕๖๗ (บาท)	๒๕๖๘ (บาท)	๒๕๖๙ (บาท)	๒๕๗๐ (บาท)			
๔	แข่งขันกีฬาภายใน (ทบทวนแผนฯ)	๑. เพื่อให้นักเรียนได้มีการพัฒนาทางด้านร่างกาย อารมณ์ จิตใจและสังคม ๒. เพื่อให้นักเรียนได้สามารถแสดงออกถึงกิจกรรมกีฬาที่ตนเองชอบและถนัด ๓. เพื่อให้นักเรียนได้แสดงออกถึงความสามัคคี เป็นหมู่คณะ มีระเบียบวินัย รู้แพ้ รู้ชนะ รู้อภัย	จัดกิจกรรมแข่งขันกีฬาภายในสำหรับนักเรียน ครูและบุคลากรทางการศึกษาของโรงเรียนสวนกุหลาบ วิทยาลัย (จирประวัติ) นครสวรรค์ ปีการศึกษาละ ๑ ครั้ง	๑๐๐,๐๐๐	๑๐๐,๐๐๐	๑๐๐,๐๐๐	๑๐๐,๐๐๐	๑๐๐,๐๐๐	ความพึงพอใจของผู้เข้าร่วมโครงการอยู่ในระดับดี ไม่น้อยกว่าร้อยละ ๘๐	นักเรียนและบุคลากรโรงเรียนสวนกุหลาบวิทยาลัย (จирประวัติ) นครสวรรค์ มีสุขภาพแข็งแรง มีความพร้อมทั้งด้านร่างกายและจิตใจในการเข้าร่วมแข่งขันกีฬาดังขึ้น	กองการศึกษา/ ร.ร.สวนกุหลาบฯ

ก. ยุทธศาสตร์ชาติ ๒๐ ปี : ยุทธศาสตร์ที่ ๓ ด้านการพัฒนาและเสริมสร้างศักยภาพทรัพยากรมนุษย์

ข. แผนพัฒนาเศรษฐกิจและสังคมแห่งชาติ ฉบับที่ ๑๓ : หมายที่ ๑๒ ไทยมีกำลังคนสมรรถนะสูง มุ่งเรียนรู้อย่างต่อเนื่อง ตอบโจทย์การพัฒนาแห่งอนาคต

ค. Sustainable Development Goals: SDGs : เป้าหมายที่ ๔ สร้างหลักประกันว่าทุกคนมีการศึกษาที่มีคุณภาพครอบคลุมและเท่าเทียม และสนับสนุนโอกาสในการเรียนรู้ตลอดชีวิต

ง. ยุทธศาสตร์จังหวัดนครสวรรค์ : ประเด็นการพัฒนาด้าน ๗ พัฒนาศักยภาพทุนมนุษย์และสร้างสังคมพอเพียงควบคู่การขับเคลื่อนสู่เศรษฐกิจดิจิทัล

จ. ยุทธศาสตร์การพัฒนาขององค์กรปกครองส่วนท้องถิ่นในเขตจังหวัดนครสวรรค์ : ยุทธศาสตร์ที่ ๔ การพัฒนาคุณภาพชีวิตที่ดี

๔. ยุทธศาสตร์การพัฒนาขององค์การบริหารส่วนจังหวัดนครสวรรค์ : การพัฒนาการศึกษา ส่งเสริมศาสนา วัฒนธรรม และประเพณี

๔.๑ กลยุทธ์ : การยกระดับการจัดการศึกษาเพื่อพัฒนาผลสัมฤทธิ์ทางการเรียนรู้สู่ความเป็นเลิศ

(๑) แผนงาน : การศึกษา

ที่	โครงการ	วัตถุประสงค์	เป้าหมาย (ผลผลิตของโครงการ)	งบประมาณ					ตัวชี้วัด (KPI)	ผลที่คาดว่าจะได้รับ	หน่วยงาน รับผิดชอบหลัก
				๒๕๖๖ (บาท)	๒๕๖๗ (บาท)	๒๕๖๘ (บาท)	๒๕๖๙ (บาท)	๒๕๗๐ (บาท)			
๕	ชุมชนลูกเสือสวนกุหลาบ สัมพันธ์ (ทบทวนแผนฯ)	๑. เพื่อส่งเสริมให้นักเรียน ได้พัฒนาการมีระเบียบ วินัย และการเป็นผู้นำ ผู้ตาม ๒. เพื่อส่งเสริมให้นักเรียน ได้รับการพัฒนาทักษะ และแลกเปลี่ยนเรียนรู้ กระบวนการทางด้าน ลูกเสือ ๓. เพื่อส่งเสริมให้นักเรียน มีความรักสามัคคี ในหมู่คณะ	นำนักเรียนระดับชั้น มัธยมศึกษาปีที่ ๒ ครูและบุคลากรทาง การศึกษา เข้าร่วมกิจกรรม ชุมชนลูกเสือสวนกุหลาบ สัมพันธ์	๕๐๐,๐๐๐	๕๐๐,๐๐๐	๕๐๐,๐๐๐	๕๐๐,๐๐๐	๕๐๐,๐๐๐	ความพึงพอใจของ ผู้เข้าร่วมโครงการ อยู่ในระดับดี ไม่น้อยกว่า ร้อยละ ๘๐	๑. นักเรียนได้รับการ พัฒนาให้มีระเบียบ วินัยและการเป็นผู้นำ และผู้ตามที่ดี ๒. นักเรียนได้รับการ ส่งเสริมการพัฒนาทักษะ และแลกเปลี่ยนเรียนรู้ กระบวนการทางด้าน ลูกเสือ ๓. นักเรียนมีความรัก สามัคคีในหมู่คณะ	กองการศึกษา/ ร.ร.สวนกุหลาบฯ

ก. ยุทธศาสตร์ชาติ ๒๐ ปี : ยุทธศาสตร์ที่ ๓ ด้านการพัฒนาและเสริมสร้างศักยภาพทรัพยากรมนุษย์

ข. แผนพัฒนาเศรษฐกิจและสังคมแห่งชาติ ฉบับที่ ๑๓ : หมายที่ ๑๒ ไทยมีกำลังคนสมรรถนะสูง มุ่งเรียนรู้อย่างต่อเนื่อง ตอบโจทย์การพัฒนาแห่งอนาคต

ค. Sustainable Development Goals: SDGs : เป้าหมายที่ ๔ สร้างหลักประกันว่าทุกคนมีการศึกษาที่มีคุณภาพครอบคลุมและเท่าเทียม และสนับสนุนโอกาสในการเรียนรู้ตลอดชีวิต

ง. ยุทธศาสตร์จังหวัดนครสวรรค์ : ประเด็นการพัฒนาด้านที่ ๗ พัฒนาศักยภาพทุนมนุษย์และสร้างสังคมพอเพียงควบคู่การขับเคลื่อนสู่เศรษฐกิจดิจิทัล

จ. ยุทธศาสตร์การพัฒนาขององค์กรปกครองส่วนท้องถิ่นในเขตจังหวัดนครสวรรค์ : ยุทธศาสตร์ที่ ๔ การพัฒนาคุณภาพชีวิตที่ดี

๔. ยุทธศาสตร์การพัฒนาขององค์การบริหารส่วนจังหวัดนครสวรรค์ : การพัฒนาการศึกษา ส่งเสริมศาสนา วัฒนธรรม และประเพณี

๔.๑ กลยุทธ์ : การยกระดับการจัดการศึกษาเพื่อพัฒนาผลสัมฤทธิ์ทางการเรียนรู้สู่ความเป็นเลิศ

(๑) แผนงาน : การศึกษา

ที่	โครงการ	วัตถุประสงค์	เป้าหมาย (ผลผลิตของโครงการ)	งบประมาณ					ตัวชี้วัด (KPI)	ผลที่คาดว่าจะได้รับ	หน่วยงาน รับผิดชอบหลัก
				๒๕๖๖ (บาท)	๒๕๖๗ (บาท)	๒๕๖๘ (บาท)	๒๕๖๙ (บาท)	๒๕๗๐ (บาท)			
๖	ห้องแดนสวน (ทบทวนแผนฯ)	๑. เพื่อส่งเสริมให้ครู และนักเรียน เกิดความภาคภูมิใจในสถาบันสวนกุหลาบฯ ๒. เพื่อส่งเสริมพัฒนาครู และนักเรียนมีความรู้เกี่ยวกับความเป็นมาของโรงเรียนสวนกุหลาบวิทยาลัย (จิรประวัติ) นครสวรรค์	จัดทัศนศึกษา ณ โรงเรียนในเครือสวนกุหลาบวิทยาลัยให้กับเรียนระดับชั้นมัธยมศึกษาปีที่ ๑ และ ๔ ตลอดจนบุคลากรครู ของโรงเรียนสวนกุหลาบวิทยาลัย (จิรประวัติ) นครสวรรค์	๒๐๐,๐๐๐	๒๐๐,๐๐๐	๒๐๐,๐๐๐	๒๐๐,๐๐๐	๒๐๐,๐๐๐	ความพึงพอใจของผู้เข้าร่วมโครงการอยู่ในระดับดีไม่น้อยกว่าร้อยละ ๘๐	โรงเรียนสวนกุหลาบวิทยาลัย (จิรประวัติ) นครสวรรค์ สามารถพัฒนาศักยภาพและคุณลักษณะให้มีความเป็นลูกสวนกุหลาบ	กองการศึกษา/ ร.ร.สวนกุหลาบฯ

ก. ยุทธศาสตร์ชาติ ๒๐ ปี : ยุทธศาสตร์ที่ ๓ ด้านการพัฒนาและเสริมสร้างศักยภาพทรัพยากรมนุษย์

ข. แผนพัฒนาเศรษฐกิจและสังคมแห่งชาติ ฉบับที่ ๑๓ : หมายที่ ๑๒ ไทยมีกำลังคนสมรรถนะสูง มุ่งเรียนรู้อย่างต่อเนื่อง ตอบโจทย์การพัฒนาแห่งอนาคต

ค. Sustainable Development Goals: SDGs : เป้าหมายที่ ๔ สร้างหลักประกันว่าทุกคนมีการศึกษาที่มีคุณภาพครอบคลุมและเท่าเทียม และสนับสนุนโอกาสในการเรียนรู้ตลอดชีวิต

ง. ยุทธศาสตร์จังหวัดนครสวรรค์ : ประเด็นการพัฒหน้าที่ ๗ พัฒนาศักยภาพทุนมนุษย์และสร้างสังคมพอเพียงควบคู่การขับเคลื่อนสู่เศรษฐกิจดิจิทัล

จ. ยุทธศาสตร์การพัฒนาขององค์กรปกครองส่วนท้องถิ่นในเขตจังหวัดนครสวรรค์ : ยุทธศาสตร์ที่ ๔ การพัฒนาคุณภาพชีวิตที่ดี

๔. ยุทธศาสตร์การพัฒนาขององค์การบริหารส่วนจังหวัดนครสวรรค์ : การพัฒนาการศึกษา ส่งเสริมศาสนา วัฒนธรรม และประเพณี

๔.๑ กลยุทธ์ : การยกระดับการจัดการศึกษาเพื่อพัฒนาผลสัมฤทธิ์ทางการเรียนรู้สู่ความเป็นเลิศ

(๑) แผนงาน : การศึกษา

ที่	โครงการ	วัตถุประสงค์	เป้าหมาย (ผลผลิตของโครงการ)	งบประมาณ					ตัวชี้วัด (KPI)	ผลที่คาดว่าจะได้รับ	หน่วยงาน รับผิดชอบหลัก
				๒๕๖๖ (บาท)	๒๕๖๗ (บาท)	๒๕๖๘ (บาท)	๒๕๖๙ (บาท)	๒๕๗๐ (บาท)			
๗	ทัศนศึกษาโครงการตามพระราชดำริ (ทบทวนแผนฯ)	๑. เพื่อให้นักเรียนเกิดความรู้ความเข้าใจเกี่ยวกับโครงการตามพระราชดำริ ๒. เพื่อเพิ่มพูนความรู้ประสบการณ์ เป็นแนวทางในการพัฒนาด้านเศรษฐกิจพอเพียง ๓. เพื่อให้นักเรียนมีจิตสำนึกในการอนุรักษ์และพัฒนาสิ่งแวดล้อม	นำนักเรียนโรงเรียนสวนกุหลาบวิทยาลัย (จิระประวัตติ) นครสวรรค์ ระดับชั้นมัธยมศึกษาปีที่ ๑ - ๖ และคณะครู ไปทัศนศึกษาโครงการตามพระราชดำริ	๖๐๐,๐๐๐	๖๐๐,๐๐๐	๖๐๐,๐๐๐	๖๐๐,๐๐๐	๖๐๐,๐๐๐	ความพึงพอใจของผู้เข้าร่วมโครงการอยู่ในระดับดี ไม่น้อยกว่าร้อยละ ๘๐	นักเรียนโรงเรียนสวนกุหลาบวิทยาลัย (จิระประวัตติ) นครสวรรค์ มีความรู้ ความเข้าใจเกี่ยวกับโครงการตามพระราชดำริ ได้รับความรู้ประสบการณ์ เป็นแนวทางในการพัฒนาด้านเศรษฐกิจพอเพียงและมีจิตสำนึกในการอนุรักษ์และพัฒนาสิ่งแวดล้อมมากขึ้น	กองการศึกษา/ร.ร.สวนกุหลาบฯ

ก. ยุทธศาสตร์ชาติ ๒๐ ปี : ยุทธศาสตร์ที่ ๓ ด้านการพัฒนาและเสริมสร้างศักยภาพทรัพยากรมนุษย์

ข. แผนพัฒนาเศรษฐกิจและสังคมแห่งชาติ ฉบับที่ ๑๓ : หมายความว่า ๑๒ ไทยมีกำลังคนสมรรถนะสูง มุ่งเรียนรู้อย่างต่อเนื่อง ตอบโจทย์การพัฒนาแห่งอนาคต

ค. Sustainable Development Goals: SDGs : เป้าหมายที่ ๔ สร้างหลักประกันว่าทุกคนมีการศึกษาที่มีคุณภาพครอบคลุมและเท่าเทียม และสนับสนุนโอกาสในการเรียนรู้ตลอดชีวิต

ง. ยุทธศาสตร์จังหวัดนครสวรรค์ : ประเด็นการพัฒนาด้านที่ ๗ พัฒนาศักยภาพทุนมนุษย์และสร้างสังคมพอเพียงควบคู่การขับเคลื่อนสู่เศรษฐกิจดิจิทัล

จ. ยุทธศาสตร์การพัฒนาขององค์กรปกครองส่วนท้องถิ่นในเขตจังหวัดนครสวรรค์ : ยุทธศาสตร์ที่ ๔ การพัฒนาคุณภาพชีวิตที่ดี

๔. ยุทธศาสตร์การพัฒนาขององค์การบริหารส่วนจังหวัดนครสวรรค์ : การพัฒนาการศึกษา ส่งเสริมศาสนา วัฒนธรรม และประเพณี

๔.๑ กลยุทธ์ : การยกระดับการจัดการศึกษาเพื่อพัฒนาผลสัมฤทธิ์ทางการเรียนรู้สู่ความเป็นเลิศ

(๑) แผนงาน : การศึกษา

ที่	โครงการ	วัตถุประสงค์	เป้าหมาย (ผลผลิตของโครงการ)	งบประมาณ					ตัวชี้วัด (KPI)	ผลที่คาดว่าจะได้รับ	หน่วยงาน รับผิดชอบ หลัก
				๒๕๖๖ (บาท)	๒๕๖๗ (บาท)	๒๕๖๘ (บาท)	๒๕๖๙ (บาท)	๒๕๗๐ (บาท)			
๘	ส่งเสริมคุณภาพผู้เรียนด้านเทคโนโลยีและปัญญาประดิษฐ์ (หุ่นยนต์)	เพื่อให้เด็กนักเรียนมีพัฒนาการด้านการพัฒนาหุ่นยนต์และสร้างนวัตกรรมสิ่งประดิษฐ์	จัดหาวัสดุ อุปกรณ์ และส่งเสริมทักษะด้านเทคโนโลยีหุ่นยนต์ ให้กับนักเรียน โปรแกรมส่งเสริมความเป็นเลิศทางเทคโนโลยี	๑๕๐,๐๐๐	๑๕๐,๐๐๐	๑๕๐,๐๐๐	๑๕๐,๐๐๐	๑๕๐,๐๐๐	ความพึงพอใจของผู้เข้าร่วมโครงการอยู่ในระดับดี ไม่น้อยกว่าร้อยละ ๘๐	นักเรียนและบุคลากรโรงเรียนสวนกุหลาบวิทยาลัย (จิระประวัตินครสวรรค์) มีพัฒนาการด้านหุ่นยนต์และสร้างนวัตกรรมได้	กองการศึกษา/ร.ร.สวนกุหลาบฯ
รวม	๘ โครงการ/ ๘ กิจกรรม			๓,๗๕๐,๐๐๐	๓,๗๕๐,๐๐๐	๓,๗๕๐,๐๐๐	๓,๗๕๐,๐๐๐	๓,๗๕๐,๐๐๐			

ก. ยุทธศาสตร์ชาติ ๒๐ ปี : ยุทธศาสตร์ที่ ๓ ด้านการพัฒนาและเสริมสร้างศักยภาพทรัพยากรมนุษย์

ข. แผนพัฒนาเศรษฐกิจและสังคมแห่งชาติ ฉบับที่ ๑๓ : หมายที่ ๑๒ ไทยมีกำลังคนสมรรถนะสูง มุ่งเรียนรู้อย่างต่อเนื่อง ตอบโจทย์การพัฒนาแห่งอนาคต

ค. Sustainable Development Goals: SDGs : เป้าหมายที่ ๔ สร้างหลักประกันว่าทุกคนมีการศึกษาที่มีคุณภาพครอบคลุมและเท่าเทียม และสนับสนุนโอกาสในการเรียนรู้ตลอดชีวิต

ง. ยุทธศาสตร์จังหวัดนครสวรรค์ : ประเด็นการพัฒนาด้านที่ ๗ พัฒนาศักยภาพทุนมนุษย์และสร้างสังคมพอเพียงควบคู่การขับเคลื่อนสู่เศรษฐกิจดิจิทัล

จ. ยุทธศาสตร์การพัฒนาขององค์กรปกครองส่วนท้องถิ่นในเขตจังหวัดนครสวรรค์ : ยุทธศาสตร์ที่ ๔ การพัฒนาคุณภาพชีวิตที่ดี

๔. ยุทธศาสตร์การพัฒนาขององค์การบริหารส่วนจังหวัดนครสวรรค์ : การพัฒนาการศึกษา ส่งเสริมศาสนา วัฒนธรรมและประเพณี

๔.๑ กลยุทธ์ : การยกระดับการจัดการศึกษาเพื่อพัฒนาผลสัมฤทธิ์ทางการเรียนรู้สู่ความเป็นเลิศ

(๒) แผนงาน : การศาสนา วัฒนธรรมและนันทนาการ

ที่	โครงการ	วัตถุประสงค์	เป้าหมาย (ผลผลิตของโครงการ)	งบประมาณ					ตัวชี้วัด (KPI)	ผลที่คาดว่าจะได้รับ	หน่วยงาน รับผิดชอบหลัก
				๒๕๖๖ (บาท)	๒๕๖๗ (บาท)	๒๕๖๘ (บาท)	๒๕๖๙ (บาท)	๒๕๗๐ (บาท)			
๑	แข่งขันกีฬานูบาล อบจ.เกมส์ (ทบทวนแผนฯ) (แก้ไข ครั้งที่ ๑/๒๕๖๕ น.๑๒ ล.๑๑)	เพื่อส่งเสริมให้เด็กนักเรียนระดับปฐมวัย ได้มีพัฒนาการด้านร่างกาย กล้ามเนื้อ แขนขา การเคลื่อนไหว ส่วนต่าง ๆ ของร่างกาย ให้ดียิ่งขึ้น และรู้จักความมีน้ำใจเป็นนักกีฬา รู้แพ้ รู้ชนะ รู้อภัย	จัดการแข่งขันให้กับเด็กนักเรียนระดับปฐมวัยของโรงเรียนอนุบาลในเขตจังหวัดนครสวรรค์	๑๕๐,๐๐๐	๑๕๐,๐๐๐	๑๕๐,๐๐๐	๑๕๐,๐๐๐	๑๕๐,๐๐๐	ความพึงพอใจของผู้เข้าร่วมโครงการอยู่ในระดับดี ไม่น้อยกว่าร้อยละ ๘๐	เด็กนักเรียนระดับปฐมวัย ได้มีพัฒนาการด้านร่างกาย กล้ามเนื้อ แขนขา การเคลื่อนไหว ส่วนต่าง ๆ ของร่างกาย ให้ดียิ่งขึ้น และรู้จักความมีน้ำใจเป็นนักกีฬา รู้แพ้ รู้ชนะ รู้อภัย	กองการศึกษาฯ

ก. ยุทธศาสตร์ชาติ ๒๐ ปี : ยุทธศาสตร์ที่ ๓ ด้านการพัฒนาและเสริมสร้างศักยภาพทรัพยากรมนุษย์

ข. แผนพัฒนาเศรษฐกิจและสังคมแห่งชาติ ฉบับที่ ๑๓ : หมายที่ ๑๒ ไทยมีกำลังคนสมรรถนะสูง มุ่งเรียนรู้อย่างต่อเนื่อง ตอบโจทย์การพัฒนาแห่งอนาคต

ค. Sustainable Development Goals: SDGs : เป้าหมายที่ ๔ สร้างหลักประกันว่าทุกคนมีการศึกษาที่มีคุณภาพครอบคลุมและเท่าเทียม และสนับสนุนโอกาสในการเรียนรู้ตลอดชีวิต

ง. ยุทธศาสตร์จังหวัดนครสวรรค์ : ประเด็นการพัฒนาด้านที่ ๗ พัฒนาศักยภาพทุนมนุษย์และสร้างสังคมพอเพียงควบคู่การขับเคลื่อนสู่เศรษฐกิจดิจิทัล

จ. ยุทธศาสตร์การพัฒนาขององค์กรปกครองส่วนท้องถิ่นในเขตจังหวัดนครสวรรค์ : ยุทธศาสตร์ที่ ๔ การพัฒนาคุณภาพชีวิตที่ดี

๔. ยุทธศาสตร์การพัฒนาขององค์การบริหารส่วนจังหวัดนครสวรรค์ : การพัฒนาการศึกษา ส่งเสริมศาสนา วัฒนธรรมและประเพณี

๔.๑ กลยุทธ์ : การยกระดับการจัดการศึกษาเพื่อพัฒนาผลสัมฤทธิ์ทางการเรียนรู้สู่ความเป็นเลิศ

(๒) แผนงาน : การศาสนา วัฒนธรรมและนันทนาการ

ที่	โครงการ	วัตถุประสงค์	เป้าหมาย (ผลผลิตของโครงการ)	งบประมาณ					ตัวชี้วัด (KPI)	ผลที่คาดว่าจะได้รับ	หน่วยงาน รับผิดชอบหลัก
				๒๕๖๖ (บาท)	๒๕๖๗ (บาท)	๒๕๖๘ (บาท)	๒๕๖๙ (บาท)	๒๕๗๐ (บาท)			
๒	สุขภาพดี มีสุข (ทบทวนแผนฯ) (แก้ไข ครั้งที่ ๑/๒๕๖๕ น.๑๔ ล.๑๓)	เพื่อให้เด็ก เยาวชนและนักเรียนในสังกัดองค์การบริหารส่วนจังหวัดนครสวรรค์ มีความรู้ ความเข้าใจทางด้านสมรรถภาพทางกาย และได้รับการทดสอบสมรรถภาพทางกาย ด้วยวิธีถูกต้อง และเหมาะสม	เด็ก เยาวชน และนักเรียนในสังกัดองค์การบริหารส่วนจังหวัดนครสวรรค์ จำนวน ๒๐๐ คน แบ่งเป็น ๒ รุ่นๆ ละ ๑๐๐ คน	๘๐,๐๐๐	๘๐,๐๐๐	๘๐,๐๐๐	๘๐,๐๐๐	๘๐,๐๐๐	ความพึงพอใจของผู้เข้าร่วมโครงการอยู่ในระดับดี ไม่น้อยกว่าร้อยละ ๘๐	เด็กและเยาวชนและนักเรียนในสังกัดองค์การบริหารส่วนจังหวัดนครสวรรค์ มีความรู้ ความเข้าใจทางด้านสมรรถภาพทางกาย และได้รับการทดสอบสมรรถภาพทางกายด้วยวิธีถูกต้อง และเหมาะสม	กองการศึกษาฯ
รวม	๒ โครงการ/ ๒ กิจกรรม			๒๓๐,๐๐๐	๒๓๐,๐๐๐	๒๓๐,๐๐๐	๒๓๐,๐๐๐	๒๓๐,๐๐๐			

ก. ยุทธศาสตร์ชาติ ๒๐ ปี : ยุทธศาสตร์ที่ ๓ ด้านการพัฒนาและเสริมสร้างศักยภาพทรัพยากรมนุษย์

ข. แผนพัฒนาเศรษฐกิจและสังคมแห่งชาติ ฉบับที่ ๑๓ : หมายความว่า ๑๒ ไทยมีกำลังคนสมรรถนะสูง มุ่งเรียนรู้อย่างต่อเนื่อง ตอบโจทย์การพัฒนาแห่งอนาคต

ค. Sustainable Development Goals: SDGs : เป้าหมายที่ ๔ สร้างหลักประกันว่าทุกคนมีการศึกษาที่มีคุณภาพครอบคลุมและเท่าเทียม และสนับสนุนโอกาสในการเรียนรู้ตลอดชีวิต

ง. ยุทธศาสตร์จังหวัดนครสวรรค์ : ประเด็นการพัฒหน้าที่ ๗ พัฒนาศักยภาพพหุมนุษย์และสร้างสังคมพอเพียงควบคู่การขับเคลื่อนสู่เศรษฐกิจดิจิทัล

จ. ยุทธศาสตร์การพัฒนาขององค์กรปกครองส่วนท้องถิ่นในเขตจังหวัดนครสวรรค์ : ยุทธศาสตร์ที่ ๔ การพัฒนาคุณภาพชีวิตที่ดี

๔. ยุทธศาสตร์การพัฒนาขององค์การบริหารส่วนจังหวัดนครสวรรค์ : การพัฒนาการศึกษา ส่งเสริมศาสนา วัฒนธรรมและประเพณี

๔.๒ กลยุทธ์ : การเสริมสร้างประสิทธิภาพการบริหารจัดการศึกษา

(๑) แผนงาน : การศึกษา

ที่	โครงการ	วัตถุประสงค์	เป้าหมาย (ผลผลิตของโครงการ)	งบประมาณ					ตัวชี้วัด (KPI)	ผลที่คาดว่าจะได้รับ	หน่วยงาน รับผิดชอบหลัก
				๒๕๖๖ (บาท)	๒๕๖๗ (บาท)	๒๕๖๘ (บาท)	๒๕๖๙ (บาท)	๒๕๗๐ (บาท)			
๑	สนับสนุนค่าใช้จ่ายการบริหารสถานศึกษา (ทบทวนแผนฯ) (เปลี่ยนแปลง ครั้งที่ ๑/๒๕๖๕ น.๑๖ ล.๑๒) เปลี่ยนแปลง ครั้งที่ ๑/๒๕๖๖ น.๔ ล.๓)	เพื่อส่งเสริม สนับสนุน ค่าใช้จ่ายการจัดการเรียนการสอน ให้แก่ สถานศึกษา และนักเรียนในสังกัด ตามที่สำนักงบประมาณ กำหนด	สนับสนุนค่าใช้จ่ายการบริหารสถานศึกษา ให้แก่ โรงเรียนสวนกุหลาบวิทยาลัย (จิรประวัติ) นครสวรรค์ ได้แก่ ๑) ค่าจัดการเรียนการสอน ๒) ค่าหนังสือเรียน ๓) ค่าพัฒนาคุณภาพผู้เรียน ๔) ค่าเครื่องแบบนักเรียน ๕) ค่าอุปกรณ์การเรียน ๖) ค่าศักยภาพการจัดการศึกษาของท้องถิ่น (ปัจจัยพื้นฐานสำหรับนักเรียนยากจน) ๗) อื่น ๆ ฯลฯ	๗,๓๘๙,๓๐๐	๗,๙๙๒,๐๐๐	๘,๕๘๑,๙๐๐	๙,๓๙๘,๐๐๐	๙,๖๑๐,๘๐๐	ความพึงพอใจของผู้รับ การสนับสนุน ค่าใช้จ่าย อยู่ในระดับดีขึ้นไป ไม่น้อยกว่าร้อยละ ๘๐	โรงเรียนสวนกุหลาบวิทยาลัย (จิรประวัติ) นครสวรรค์ และนักเรียนในสังกัด ได้รับการสนับสนุนค่าใช้จ่ายในการจัดการเรียนการสอน ตามที่สำนักงบประมาณ กำหนด	กองการศึกษาฯ/ร.ร.สวนกุหลาบฯ

ก. ยุทธศาสตร์ชาติ ๒๐ ปี : ยุทธศาสตร์ที่ ๓ ด้านการพัฒนาและเสริมสร้างศักยภาพทรัพยากรมนุษย์

ข. แผนพัฒนาเศรษฐกิจและสังคมแห่งชาติ ฉบับที่ ๑๓ : หมายความว่า ๑๒ ไทยมีกำลังคนสมรรถนะสูง มุ่งเรียนรู้อย่างต่อเนื่อง ตอบโจทย์การพัฒนาแห่งอนาคต

ค. Sustainable Development Goals: SDGs : เป้าหมายที่ ๔ สร้างหลักประกันว่าทุกคนมีการศึกษาที่มีคุณภาพครอบคลุมและเท่าเทียม และสนับสนุนโอกาสในการเรียนรู้ตลอดชีวิต

ง. ยุทธศาสตร์จังหวัดนครสวรรค์ : ประเด็นการพัฒนาด้านที่ ๗ พัฒนาศักยภาพพหุมนุษย์และสร้างสังคมพอเพียงควบคู่การขับเคลื่อนสู่เศรษฐกิจดิจิทัล

จ. ยุทธศาสตร์การพัฒนาขององค์กรปกครองส่วนท้องถิ่นในเขตจังหวัดนครสวรรค์ : ยุทธศาสตร์ที่ ๔ การพัฒนาคุณภาพชีวิตที่ดี

๔. ยุทธศาสตร์การพัฒนาขององค์การบริหารส่วนจังหวัดนครสวรรค์ : การพัฒนาการศึกษา ส่งเสริมศาสนา วัฒนธรรมและประเพณี

๔.๒ กลยุทธ์ : การเสริมสร้างประสิทธิภาพการบริหารจัดการศึกษา

(๑) แผนงาน : การศึกษา

ที่	โครงการ	วัตถุประสงค์	เป้าหมาย (ผลผลิตของโครงการ)	งบประมาณ					ตัวชี้วัด (KPI)	ผลที่คาดว่าจะได้รับ	หน่วยงาน รับผิดชอบ หลัก
				๒๕๖๖ (บาท)	๒๕๖๗ (บาท)	๒๕๖๘ (บาท)	๒๕๖๙ (บาท)	๒๕๗๐ (บาท)			
๒	ก่อสร้างอาคารเรียน วิทยาศาสตร์และเทคโนโลยี	๑.เพื่อก่อสร้างอาคารเรียน วิทยาศาสตร์และเทคโนโลยี ๔ ชั้น ๑๘ ห้องเรียน ให้นักเรียนครู บุคลากร ทางการศึกษา เพื่อพัฒนา คุณภาพผู้เรียน ทางด้าน สิ่งอำนวยความสะดวก อาคารสถานที่ ๒. เพื่อให้นักเรียนมีผลสัมฤทธิ์ ทางวิชาการคุณภาพสูงขึ้น ในการจัดการเรียนการสอน วิทยาศาสตร์และเทคโนโลยี	ก่อสร้างอาคารเรียนวิทยาศาสตร์ และเทคโนโลยี ๔ ชั้น ๑๘ ห้องเรียน จำนวน ๑ หลัง ตามแบบ ๓๑๘ล./๕๕-ข พร้อมครุภัณฑ์	๒๔,๕๐๐,๐๐๐ <small>(ขอเงินอุดหนุนเฉพาะกิจ / สำนักงบประมาณ/ คณะกรรมการกระจายอำนาจฯ)</small>	-	-	-	-	ความพึงพอใจ และประโยชน์ที่ ได้รับของผู้ใช้ บริการอยู่ใน ระดับดีขึ้นไป ไม่น้อยกว่า ร้อยละ ๘๐	โรงเรียนสวนกุหลาบ วิทยาลัย (จิระประวัตติ) นครสวรรค์ มีอาคารเรียน และห้องเรียนที่สนับสนุน การเรียนการสอนที่ทันสมัย และใช้ประโยชน์ในการ จัดการเรียนการสอน วิทยาศาสตร์และ เทคโนโลยี ให้นักเรียน ครู บุคลากร ประกอบกิจกรรม การจัดการเรียนการสอน ตามหลักสูตรได้ อย่างมีประสิทธิภาพ	กองการศึกษา/ ร.ร.สวนกุหลาบฯ

ก. ยุทธศาสตร์ชาติ ๒๐ ปี : ยุทธศาสตร์ที่ ๓ ด้านการพัฒนาและเสริมสร้างศักยภาพทรัพยากรมนุษย์

ข. แผนพัฒนาเศรษฐกิจและสังคมแห่งชาติ ฉบับที่ ๑๓ : หมายที่ ๑๒ ไทยมีกำลังคนสมรรถนะสูง มุ่งเรียนรู้อย่างต่อเนื่อง ตอบโจทย์การพัฒนาแห่งอนาคต

ค. Sustainable Development Goals: SDGs : เป้าหมายที่ ๔ สร้างหลักประกันว่าทุกคนมีการศึกษาที่มีคุณภาพครอบคลุมและเท่าเทียม และสนับสนุนโอกาสในการเรียนรู้ตลอดชีวิต

ง. ยุทธศาสตร์จังหวัดนครสวรรค์ : ประเด็นการพัฒนาด้านที่ ๗ พัฒนาศักยภาพพหุมนุษย์และสร้างสังคมพอเพียงควบคู่การขับเคลื่อนสู่เศรษฐกิจดิจิทัล

จ. ยุทธศาสตร์การพัฒนาขององค์กรปกครองส่วนท้องถิ่นในเขตจังหวัดนครสวรรค์ : ยุทธศาสตร์ที่ ๔ การพัฒนาคุณภาพชีวิตที่ดี

๔. ยุทธศาสตร์การพัฒนาขององค์การบริหารส่วนจังหวัดนครสวรรค์ : การพัฒนาการศึกษา ส่งเสริมศาสนา วัฒนธรรมและประเพณี

๔.๒ กลยุทธ์ : การเสริมสร้างประสิทธิภาพการบริหารจัดการศึกษา

(๑) แผนงาน : การศึกษา

ที่	โครงการ	วัตถุประสงค์	เป้าหมาย (ผลผลิตของโครงการ)	งบประมาณ					ตัวชี้วัด (KPI)	ผลที่คาดว่าจะได้รับ	หน่วยงาน รับผิดชอบ หลัก	
				๒๕๖๖ (บาท)	๒๕๖๗ (บาท)	๒๕๖๘ (บาท)	๒๕๖๙ (บาท)	๒๕๗๐ (บาท)				
๓	ก่อสร้างสนามฟุตบอล ๓ โรงเรียนสวนกุหลาบวิทยาลัย (จิระประวัตติ) นครสวรรค์	๑. เพื่อให้นักเรียน ครู บุคลากรทางการศึกษา เพื่อพัฒนาคุณภาพผู้เรียน ทางด้านสิ่งอำนวยความสะดวก ความสะอาดอาคารสถานที่ ๒. เพื่อให้นักเรียนมีผลสัมฤทธิ์ ทางทักษะกีฬาฟุตบอล คุณภาพสูงขึ้น ในการจัด การเรียนการสอนทักษะ ความสามารถทางด้านกีฬา ๓. เพื่อเป็นการบริการชุมชน ส่งเสริมให้มีสถานที่ ออกกำลังกาย การเล่นกีฬา ในหมู่เด็ก นักเรียน เยาวชน ประชาชน	ก่อสร้างสนามฟุตบอล (สนาม ๓) ขนาด กว้าง ๕๙ เมตร ยาว ๘๙ เมตร หรือมีพื้นที่ ไม่น้อยกว่า ๕,๒๕๑ ตารางเมตร พร้อมระบบระบายน้ำ และไฟส่องสว่าง ตามแบบที่ อบจ.กำหนด	๓,๐๐๐,๐๐๐ <small>(ขอเงินอุดหนุน เฉพาะกิจ)</small>	-	-	-	-	-	ความพึงพอใจ และประโยชน์ ที่ได้รับของผู้ใช้ บริการอยู่ใน ระดับดีขึ้นไป ไม่น้อยกว่า ร้อยละ ๘๐	โรงเรียนสวนกุหลาบ วิทยาลัย (จิระประวัตติ) นครสวรรค์ มีสนามกีฬา ฟุตบอลสนับสนุน การเรียนการสอน ทักษะกีฬาฟุตบอล ให้นักเรียน ครู บุคลากร ประกอบกิจกรรม การจัดการเรียนการสอน ตามหลักสูตร ได้อย่าง มีประสิทธิภาพ	กองการศึกษา/ ร.ร.สวนกุหลาบฯ

ก. ยุทธศาสตร์ชาติ ๒๐ ปี : ยุทธศาสตร์ที่ ๓ ด้านการพัฒนาและเสริมสร้างศักยภาพทรัพยากรมนุษย์

ข. แผนพัฒนาเศรษฐกิจและสังคมแห่งชาติ ฉบับที่ ๑๓ : หมายความว่า ๑๒ ไทยมีกำลังคนสมรรถนะสูง มุ่งเรียนรู้อย่างต่อเนื่อง ตอบโจทย์การพัฒนาแห่งอนาคต

ค. Sustainable Development Goals: SDGs : เป้าหมายที่ ๔ สร้างหลักประกันว่าทุกคนมีการศึกษาที่มีคุณภาพครอบคลุมและเท่าเทียม และสนับสนุนโอกาสในการเรียนรู้ตลอดชีวิต

ง. ยุทธศาสตร์จังหวัดนครสวรรค์ : ประเด็นการพัฒนาด้านที่ ๗ พัฒนาศักยภาพพหุมนุษย์และสร้างสังคมพอเพียงควบคู่การขับเคลื่อนสู่เศรษฐกิจดิจิทัล

จ. ยุทธศาสตร์การพัฒนาขององค์กรปกครองส่วนท้องถิ่นในเขตจังหวัดนครสวรรค์ : ยุทธศาสตร์ที่ ๔ การพัฒนาคุณภาพชีวิตที่ดี

๔. ยุทธศาสตร์การพัฒนาขององค์การบริหารส่วนจังหวัดนครสวรรค์ : การพัฒนาการศึกษา ส่งเสริมศาสนา วัฒนธรรมและประเพณี

๔.๒ กลยุทธ์ : การเสริมสร้างประสิทธิภาพการบริหารจัดการศึกษา

(๑) แผนงาน : การศึกษา

ที่	โครงการ	วัตถุประสงค์	เป้าหมาย (ผลผลิตของโครงการ)	งบประมาณ					ตัวชี้วัด (KPI)	ผลที่คาดว่าจะได้รับ	หน่วยงาน รับผิดชอบหลัก
				๒๕๖๖ (บาท)	๒๕๖๗ (บาท)	๒๕๖๘ (บาท)	๒๕๖๙ (บาท)	๒๕๗๐ (บาท)			
๔	ส่งเสริมสถานศึกษาที่มีการจัดการศึกษา ลักษณะพิเศษ	๑. เพื่อพัฒนาคุณภาพผู้เรียนตามหลักสูตรพัฒนาผู้เรียนสู่ความเป็นเลิศ ตามข้อกำหนดสถานศึกษาที่มีการจัดการศึกษา ลักษณะพิเศษ ๒. เพื่อสร้างโอกาสทางการศึกษา ลดความเหลื่อมล้ำ สร้างความเท่าเทียมทางการศึกษา ลดภาระค่าใช้จ่ายผู้ปกครอง	นักเรียนที่เรียนหลักสูตรพัฒนาผู้เรียนสู่ความเป็นเลิศ ได้รับการสนับสนุนงบประมาณ ได้แก่ - ค่าอาหารกลางวัน - ค่าเครื่องแต่งกายและอุปกรณ์ - ค่าวัสดุหรือครุภัณฑ์สำหรับที่พักอาศัยสำหรับผู้เรียน ในสถานศึกษา จำนวน ๓๕๐ คน/ปี	๑๔,๐๓๕,๐๐๐	๑๔,๐๓๕,๐๐๐	๑๔,๐๓๕,๐๐๐	๑๔,๐๓๕,๐๐๐	๑๔,๐๓๕,๐๐๐	ความพึงพอใจและประโยชน์ที่ได้รับของผู้ใช้บริการอยู่ในระดับดีขึ้นไปไม่น้อยกว่าร้อยละ ๘๐	โรงเรียนสวนกุหลาบวิทยาลัย (จิระประวัตินครสวรรค์) พัฒนาผู้เรียนให้มีความเชี่ยวชาญตามความถนัดของตน	กองการศึกษา/ร.ร.สวนกุหลาบฯ

ก. ยุทธศาสตร์ชาติ ๒๐ ปี : ยุทธศาสตร์ที่ ๓ ด้านการพัฒนาและเสริมสร้างศักยภาพทรัพยากรมนุษย์

ข. แผนพัฒนาเศรษฐกิจและสังคมแห่งชาติ ฉบับที่ ๑๓ : หมายที่ ๑๒ ไทยมีกำลังคนสมรรถนะสูง มุ่งเรียนรู้อย่างต่อเนื่อง ตอบโจทย์การพัฒนาแห่งอนาคต

ค. Sustainable Development Goals: SDGs : เป้าหมายที่ ๔ สร้างหลักประกันว่าทุกคนมีการศึกษาที่มีคุณภาพครอบคลุมและเท่าเทียม และสนับสนุนโอกาสในการเรียนรู้ตลอดชีวิต

ง. ยุทธศาสตร์จังหวัดนครสวรรค์ : ประเด็นการพัฒนาด้านที่ ๗ พัฒนาศักยภาพทุนมนุษย์และสร้างสังคมพอเพียงควบคู่การขับเคลื่อนสู่เศรษฐกิจดิจิทัล

จ. ยุทธศาสตร์การพัฒนาขององค์กรปกครองส่วนท้องถิ่นในเขตจังหวัดนครสวรรค์ : ยุทธศาสตร์ที่ ๔ การพัฒนาคุณภาพชีวิตที่ดี

๔. ยุทธศาสตร์การพัฒนาขององค์การบริหารส่วนจังหวัดนครสวรรค์ : การพัฒนาการศึกษา ส่งเสริมศาสนา วัฒนธรรมและประเพณี

๔.๒ กลยุทธ์ : การเสริมสร้างประสิทธิภาพการบริหารจัดการศึกษา

(๑) แผนงาน : การศึกษา

ที่	โครงการ	วัตถุประสงค์	เป้าหมาย (ผลผลิตของโครงการ)	งบประมาณ					ตัวชี้วัด (KPI)	ผลที่คาดว่าจะได้รับ	หน่วยงาน รับผิดชอบหลัก
				๒๕๖๖ (บาท)	๒๕๖๗ (บาท)	๒๕๖๘ (บาท)	๒๕๖๙ (บาท)	๒๕๗๐ (บาท)			
๕	พัฒนาระบบสารสนเทศและระบบดูแลช่วยเหลือนักเรียน	เพื่อพัฒนาคุณภาพผู้เรียนรายบุคคล ด้วยระบบดูแลช่วยเหลือนักเรียน	จัดซื้อและพัฒนาระบบดูแลช่วยเหลือนักเรียนจำนวน ๑ ระบบ	๕๐๐,๐๐๐	-	-	-	-	ความพึงพอใจของผู้เข้าร่วมโครงการอยู่ในระดับดีไม่น้อยกว่าร้อยละ ๘๐	โรงเรียนสวนกุหลาบวิทยาลัย (จิระประวัตินครสวรรค์) มีระบบดูแลช่วยเหลือนักเรียนสามารถให้ฝ่ายกิจการนักเรียน ครูและบุคลากรติดตาม ช่วยเหลือนักเรียนรายบุคคลและพัฒนานักเรียนได้อย่างมีประสิทธิภาพ	กองการศึกษา/ร.ร.สวนกุหลาบฯ

ก. ยุทธศาสตร์ชาติ ๒๐ ปี : ยุทธศาสตร์ที่ ๓ ด้านการพัฒนาและเสริมสร้างศักยภาพทรัพยากรมนุษย์

ข. แผนพัฒนาเศรษฐกิจและสังคมแห่งชาติ ฉบับที่ ๑๓ : หมายที่ ๑๒ ไทยมีกำลังคนสมรรถนะสูง มุ่งเรียนรู้อย่างต่อเนื่อง ตอบโจทย์การพัฒนาแห่งอนาคต

ค. Sustainable Development Goals: SDGs : เป้าหมายที่ ๔ สร้างหลักประกันว่าทุกคนมีการศึกษาที่มีคุณภาพครอบคลุมและเท่าเทียม และสนับสนุนโอกาสในการเรียนรู้ตลอดชีวิต

ง. ยุทธศาสตร์จังหวัดนครสวรรค์ : ประเด็นการพัฒนาด้านที่ ๗ พัฒนาศักยภาพพหุมนุษย์และสร้างสังคมพอเพียงควบคู่การขับเคลื่อนสู่เศรษฐกิจดิจิทัล

จ. ยุทธศาสตร์การพัฒนาขององค์กรปกครองส่วนท้องถิ่นในเขตจังหวัดนครสวรรค์ : ยุทธศาสตร์ที่ ๔ การพัฒนาคุณภาพชีวิตที่ดี

๔. ยุทธศาสตร์การพัฒนาขององค์การบริหารส่วนจังหวัดนครสวรรค์ : การพัฒนาการศึกษา ส่งเสริมศาสนา วัฒนธรรมและประเพณี

๔.๒ กลยุทธ์ : การเสริมสร้างประสิทธิภาพการบริหารจัดการศึกษา

(๑) แผนงาน : การศึกษา

ที่	โครงการ	วัตถุประสงค์	เป้าหมาย (ผลผลิตของโครงการ)	งบประมาณ					ตัวชี้วัด (KPI)	ผลที่คาดว่าจะได้รับ	หน่วยงาน รับผิดชอบหลัก
				๒๕๖๖ (บาท)	๒๕๖๗ (บาท)	๒๕๖๘ (บาท)	๒๕๖๙ (บาท)	๒๕๗๐ (บาท)			
๖	ปรับปรุงหลังคาคลุมทางเดิน เข้าโรงเรียนสวนกุหลาบ วิทยาลัย (จирประวัติ) นครสวรรค์	๑. เพื่ออำนวยความสะดวก ให้กับนักเรียน ผู้ปกครอง ตลอดจนผู้ติดต่อราชการ กับโรงเรียน ๒. เพื่อส่งเสริมพัฒนา การศึกษาและเพิ่มโอกาส ทางการศึกษาและการเรียนรู้	ปรับปรุงหลังคาทางเดินเท้า บริเวณหน้าโรงเรียนสวนกุหลาบ วิทยาลัย (จирประวัติ) นครสวรรค์ ตามแบบที่ อบจ.กำหนด	๓๐๐,๐๐๐	-	-	-	-	ความพึงพอใจ และประโยชน์ ที่ได้รับของผู้ใช้ บริการอยู่ใน ระดับดีขึ้นไป ไม่น้อยกว่า ร้อยละ ๘๐	นักเรียนโรงเรียน สวนกุหลาบวิทยาลัย (จирประวัติ) นครสวรรค์ มีทางเดินเท้าจาก บริเวณหน้าโรงเรียน ที่มีประสิทธิภาพและ มีความปลอดภัย	กองการศึกษา/ ร.ร.สวนกุหลาบฯ

- ก. ยุทธศาสตร์ชาติ ๒๐ ปี : ยุทธศาสตร์ที่ ๓ ด้านการพัฒนาและเสริมสร้างศักยภาพทรัพยากรมนุษย์
- ข. แผนพัฒนาเศรษฐกิจและสังคมแห่งชาติ ฉบับที่ ๑๓ : หมายความว่า ๑๒ ไทยมีกำลังคนสมรรถนะสูง มุ่งเรียนรู้อย่างต่อเนื่อง ตอบโจทย์การพัฒนาแห่งอนาคต
- ค. Sustainable Development Goals: SDGs : เป้าหมายที่ ๔ สร้างหลักประกันว่าทุกคนมีการศึกษาที่มีคุณภาพครอบคลุมและเท่าเทียม และสนับสนุนโอกาสในการเรียนรู้ตลอดชีวิต
- ง. ยุทธศาสตร์จังหวัดนครสวรรค์ : ประเด็นการพัฒนาด้านที่ ๗ พัฒนาศักยภาพพหุมนุษย์และสร้างสังคมพอเพียงควบคู่การขับเคลื่อนสู่เศรษฐกิจดิจิทัล
- จ. ยุทธศาสตร์การพัฒนาขององค์กรปกครองส่วนท้องถิ่นในเขตจังหวัดนครสวรรค์ : ยุทธศาสตร์ที่ ๔ การพัฒนาคุณภาพชีวิตที่ดี
 - ๔. ยุทธศาสตร์การพัฒนาขององค์การบริหารส่วนจังหวัดนครสวรรค์ : การพัฒนาการศึกษา ส่งเสริมศาสนา วัฒนธรรมและประเพณี
 - ๔.๒ กลยุทธ์ : การเสริมสร้างประสิทธิภาพการบริหารจัดการศึกษา

(๑) แผนงาน : การศึกษา

ที่	โครงการ	วัตถุประสงค์	เป้าหมาย (ผลผลิตของโครงการ)	งบประมาณ					ตัวชี้วัด (KPI)	ผลที่คาดว่าจะได้รับ	หน่วยงาน รับผิดชอบหลัก
				๒๕๖๖ (บาท)	๒๕๖๗ (บาท)	๒๕๖๘ (บาท)	๒๕๖๙ (บาท)	๒๕๗๐ (บาท)			
๗	ปรับปรุงห้องปฏิบัติการศิลปะ สาระทัศนศิลป์ โรงเรียน สวนกุหลาบวิทยาลัย (จирประวัตี) นครสวรรค์	เพื่อให้นักเรียน ครู บุคลากร มีห้องปฏิบัติการศิลปะ ที่มีความสะดวก เพียงพอ ต่อจำนวนนักเรียนในการ จัดการเรียนการสอนศิลปะ	ปรับปรุงห้องปฏิบัติการศิลปะ สาระทัศนศิลป์ อาคาร ๑ ชั้น ๒ โรงเรียนสวนกุหลาบวิทยาลัย (จирประวัตี) นครสวรรค์ จำนวน ๒ ห้อง ตามแบบที่ อบจ.กำหนด	๔๙๑,๐๐๐	-	-	-	-	ความพึงพอใจ และประโยชน์ ที่ได้รับของผู้ใช้ บริการอยู่ใน ระดับดีขึ้นไป ไม่น้อยกว่า ร้อยละ ๘๐	นักเรียนและบุคลากร ในสถานศึกษา มีห้อง ปฏิบัติการศิลปะ ที่เหมาะสมเพียงพอต่อ การจัดการเรียนการสอน วิชาศิลปะ สาระทัศนศิลป์ ได้อย่างมีประสิทธิภาพ มากขึ้น	กองการศึกษา/ ร.ร.สวนกุหลาบฯ

ก. ยุทธศาสตร์ชาติ ๒๐ ปี : ยุทธศาสตร์ที่ ๓ ด้านการพัฒนาและเสริมสร้างศักยภาพทรัพยากรมนุษย์

ข. แผนพัฒนาเศรษฐกิจและสังคมแห่งชาติ ฉบับที่ ๑๓ : หมายที่ ๑๒ ไทยมีกำลังคนสมรรถนะสูง มุ่งเรียนรู้อย่างต่อเนื่อง ตอบโจทย์การพัฒนาแห่งอนาคต

ค. Sustainable Development Goals: SDGs : เป้าหมายที่ ๔ สร้างหลักประกันว่าทุกคนมีการศึกษาที่มีคุณภาพครอบคลุมและเท่าเทียม และสนับสนุนโอกาสในการเรียนรู้ตลอดชีวิต

ง. ยุทธศาสตร์จังหวัดนครสวรรค์ : ประเด็นการพัฒนาด้านที่ ๗ พัฒนาศักยภาพพหุมนุษย์และสร้างสังคมพอเพียงควบคู่การขับเคลื่อนสู่เศรษฐกิจดิจิทัล

จ. ยุทธศาสตร์การพัฒนาขององค์กรปกครองส่วนท้องถิ่นในเขตจังหวัดนครสวรรค์ : ยุทธศาสตร์ที่ ๔ การพัฒนาคุณภาพชีวิตที่ดี

๔. ยุทธศาสตร์การพัฒนาขององค์การบริหารส่วนจังหวัดนครสวรรค์ : การพัฒนาการศึกษา ส่งเสริมศาสนา วัฒนธรรมและประเพณี

๔.๒ กลยุทธ์ : การเสริมสร้างประสิทธิภาพการบริหารจัดการศึกษา

(๑) แผนงาน : การศึกษา

ที่	โครงการ	วัตถุประสงค์	เป้าหมาย (ผลผลิตของโครงการ)	งบประมาณ					ตัวชี้วัด (KPI)	ผลที่คาดว่าจะได้รับ	หน่วยงาน รับผิดชอบหลัก
				๒๕๖๖ (บาท)	๒๕๖๗ (บาท)	๒๕๖๘ (บาท)	๒๕๖๙ (บาท)	๒๕๗๐ (บาท)			
๘	ปรับปรุงห้องนาฏศิลป์ โรงเรียนสวนกุหลาบวิทยาลัย (จирประวัติ) นครสวรรค์	เพื่อให้สถานศึกษามีห้อง ปฏิบัติการนาฏศิลป์ ให้มีความเหมาะสมและ เพียงพอต่อการจัดการเรียน การสอนวิชานาฏศิลป์ มีประสิทธิภาพมากขึ้น	ปรับปรุงห้องนาฏศิลป์ โรงเรียนสวนกุหลาบวิทยาลัย (จирประวัติ) นครสวรรค์ จำนวน ๑ ห้อง ตามแบบที่ อบจ.กำหนด	๙๔๐,๐๐๐	-	-	-	-	ความพึงพอใจ และประโยชน์ ที่ได้รับของผู้ใช้ บริการอยู่ใน ระดับดีขึ้นไป ไม่น้อยกว่า ร้อยละ ๘๐	นักเรียนและบุคลากรใน สถานศึกษามีห้องปฏิบัติ การนาฏศิลป์ที่เหมาะสม เพียงพอต่อการจัดการ เรียนการสอน วิชาศิลปะ สาระนาฏศิลป์ ได้อย่าง มีประสิทธิภาพมากขึ้น	กองการศึกษา/ ร.ร.สวนกุหลาบฯ

ก. ยุทธศาสตร์ชาติ ๒๐ ปี : ยุทธศาสตร์ที่ ๓ ด้านการพัฒนาและเสริมสร้างศักยภาพทรัพยากรมนุษย์

ข. แผนพัฒนาเศรษฐกิจและสังคมแห่งชาติ ฉบับที่ ๑๓ : หมายความว่า ๑๒ ไทยมีกำลังคนสมรรถนะสูง มุ่งเรียนรู้อย่างต่อเนื่อง ตอบโจทย์การพัฒนาแห่งอนาคต

ค. Sustainable Development Goals: SDGs : เป้าหมายที่ ๔ สร้างหลักประกันว่าทุกคนมีการศึกษาที่มีคุณภาพครอบคลุมและเท่าเทียม และสนับสนุนโอกาสในการเรียนรู้ตลอดชีวิต

ง. ยุทธศาสตร์จังหวัดนครสวรรค์ : ประเด็นการพัฒนาก้าวที่ ๗ พัฒนาศักยภาพทุนมนุษย์และสร้างสังคมพอเพียงควบคู่การขับเคลื่อนสู่เศรษฐกิจดิจิทัล

จ. ยุทธศาสตร์การพัฒนาขององค์การปกครองส่วนท้องถิ่นในเขตจังหวัดนครสวรรค์ : ยุทธศาสตร์ที่ ๔ การพัฒนาคุณภาพชีวิตที่ดี

๔. ยุทธศาสตร์การพัฒนาขององค์การบริหารส่วนจังหวัดนครสวรรค์ : การพัฒนาการศึกษา ส่งเสริมศาสนา วัฒนธรรมและประเพณี

๔.๒ กลยุทธ์ : การเสริมสร้างประสิทธิภาพการบริหารจัดการศึกษา

(๑) แผนงาน : การศึกษา

ที่	โครงการ	วัตถุประสงค์	เป้าหมาย (ผลผลิตของโครงการ)	งบประมาณ					ตัวชี้วัด (KPI)	ผลที่คาดว่าจะได้รับ	หน่วยงาน รับผิดชอบหลัก
				๒๕๖๖ (บาท)	๒๕๖๗ (บาท)	๒๕๖๘ (บาท)	๒๕๖๙ (บาท)	๒๕๗๐ (บาท)			
๙	ปรับปรุงห้องปฏิบัติการ ดนตรีไทยและดนตรีสากล โรงเรียนสวนกุหลาบวิทยาลัย (จิระประวัตินครสวรรค์)	เพื่อให้สถานศึกษามีห้อง ปฏิบัติการดนตรีไทยและ ดนตรีสากลให้มีความเหมาะสม และเพียงพอต่อการจัดการ เรียนการสอนวิชาศิลปะ สาระดนตรีมีประสิทธิภาพ มากขึ้น	ปรับปรุงห้องปฏิบัติการดนตรีไทย จำนวน ๑ ห้อง และดนตรีสากล จำนวน ๑ ห้อง ตามแบบที่ อบจ. กำหนด	-	๒,๑๒๐,๐๐๐ (ขอเงิน อุดหนุน เฉพาะกิจ)	-	-	-	ความพึงพอใจ และประโยชน์ ที่ได้รับของผู้ใช้ บริการอยู่ใน ระดับดีขึ้นไป ไม่น้อยกว่า ร้อยละ ๘๐	นักเรียนและบุคลากร ในสถานศึกษามีห้อง ปฏิบัติการดนตรีไทยและ ดนตรีสากล ที่เหมาะสม เพียงพอต่อการจัด การเรียนการสอน วิชาศิลปะ สาระดนตรี ได้อย่างมีประสิทธิภาพ มากขึ้น	กองการศึกษา/ ร.ร.สวนกุหลาบฯ

ก. ยุทธศาสตร์ชาติ ๒๐ ปี : ยุทธศาสตร์ที่ ๓ ด้านการพัฒนาและเสริมสร้างศักยภาพทรัพยากรมนุษย์

ข. แผนพัฒนาเศรษฐกิจและสังคมแห่งชาติ ฉบับที่ ๑๓ : หมายความว่า ๑๒ ไทยมีกำลังคนสมรรถนะสูง มุ่งเรียนรู้อย่างต่อเนื่อง ตอบโจทย์การพัฒนาแห่งอนาคต

ค. Sustainable Development Goals: SDGs : เป้าหมายที่ ๔ สร้างหลักประกันว่าทุกคนมีการศึกษาที่มีคุณภาพครอบคลุมและเท่าเทียม และสนับสนุนโอกาสในการเรียนรู้ตลอดชีวิต

ง. ยุทธศาสตร์จังหวัดนครสวรรค์ : ประเด็นการพัฒนาด้านที่ ๗ พัฒนาศักยภาพทุนมนุษย์และสร้างสังคมพอเพียงควบคู่การขับเคลื่อนสู่เศรษฐกิจดิจิทัล

จ. ยุทธศาสตร์การพัฒนาขององค์กรปกครองส่วนท้องถิ่นในเขตจังหวัดนครสวรรค์ : ยุทธศาสตร์ที่ ๔ การพัฒนาคุณภาพชีวิตที่ดี

๔. ยุทธศาสตร์การพัฒนาขององค์การบริหารส่วนจังหวัดนครสวรรค์ : การพัฒนาการศึกษา ส่งเสริมศาสนา วัฒนธรรมและประเพณี

๔.๒ กลยุทธ์ : การเสริมสร้างประสิทธิภาพการบริหารจัดการศึกษา

(๑) แผนงาน : การศึกษา

ที่	โครงการ	วัตถุประสงค์	เป้าหมาย (ผลผลิตของโครงการ)	งบประมาณ					ตัวชี้วัด (KPI)	ผลที่คาดว่าจะได้รับ	หน่วยงาน รับผิดชอบหลัก
				๒๕๖๖ (บาท)	๒๕๖๗ (บาท)	๒๕๖๘ (บาท)	๒๕๖๙ (บาท)	๒๕๗๐ (บาท)			
๑๐	จัดทำสรุปประมวลผลการประเมินคุณภาพภายในสถานศึกษาสังกัดองค์กรปกครองส่วนท้องถิ่นระดับกลุ่มจังหวัดการศึกษาท้องถิ่นที่ ๑๘ (ทบทวนแผนฯ)	๑. เพื่อรวบรวมและวิเคราะห์ประมวลผลการประเมินคุณภาพภายในสถานศึกษา สังกัดองค์กรปกครองส่วนท้องถิ่นระดับกลุ่มจังหวัดการศึกษาท้องถิ่นที่ ๑๘ ๒. เพื่อระดมความคิดเห็นเกี่ยวกับแนวทางการศึกษาจากบุคลากรที่เกี่ยวข้องกับการจัดการศึกษาขององค์กรปกครองส่วนท้องถิ่นระดับกลุ่มจังหวัดการศึกษาท้องถิ่นที่ ๑๘	จัดประชุมเชิงปฏิบัติการเพื่อจัดทำรายงานสรุปผลประมวลผลการประเมินคุณภาพการศึกษาภายในสถานศึกษาสังกัดองค์กรปกครองส่วนท้องถิ่นระดับกลุ่มจังหวัดการศึกษาท้องถิ่นที่ ๑๘ ผู้เข้าร่วมประชุม ประกอบด้วย บุคลากรทางการศึกษาและเจ้าหน้าที่ที่เกี่ยวข้องในกลุ่มจังหวัดการศึกษาท้องถิ่นที่ ๑๘ ได้แก่ จังหวัดกำแพงเพชร, จังหวัดนครสวรรค์, จังหวัดพิจิตร และจังหวัดอุทัยธานี จำนวน ๑๔๗ คน	-	๒๐๐,๐๐๐	๒๐๐,๐๐๐	-	-	๑. ความพึงพอใจของผู้เข้าร่วมโครงการอยู่ในระดับดีไม่น้อยกว่าร้อยละ ๘๐ ๒. การมีส่วนร่วมขององค์กรปกครองส่วนท้องถิ่นที่เข้าร่วมโครงการไม่น้อยกว่าร้อยละ ๘๐	คณะกรรมการประสานงานวิชาการการจัดการศึกษาท้องถิ่นระดับกลุ่มจังหวัดการศึกษาท้องถิ่นที่ ๑๘ และองค์กรปกครองส่วนท้องถิ่นและสถานศึกษาในสังกัด สามารถนำข้อมูลผลการประเมินคุณภาพภายในสถานศึกษา สังกัดองค์กรปกครองส่วนท้องถิ่น ระดับกลุ่มจังหวัดการศึกษาท้องถิ่นที่ ๑๘ ไปใช้เป็นแนวทางพัฒนาการศึกษา ให้ได้มาตรฐานและมีประสิทธิภาพมากยิ่งขึ้นต่อไป	กองการศึกษาฯ

ก. ยุทธศาสตร์ชาติ ๒๐ ปี : ยุทธศาสตร์ที่ ๓ ด้านการพัฒนาและเสริมสร้างศักยภาพทรัพยากรมนุษย์

ข. แผนพัฒนาเศรษฐกิจและสังคมแห่งชาติ ฉบับที่ ๑๓ : หมายความว่า ๑๒ ไทยมีกำลังคนสมรรถนะสูง มุ่งเรียนรู้อย่างต่อเนื่อง ตอบโจทย์การพัฒนาแห่งอนาคต

ค. Sustainable Development Goals: SDGs : เป้าหมายที่ ๔ สร้างหลักประกันว่าทุกคนมีการศึกษาที่มีคุณภาพครอบคลุมและเท่าเทียม และสนับสนุนโอกาสในการเรียนรู้ตลอดชีวิต

ง. ยุทธศาสตร์จังหวัดนครสวรรค์ : ประเด็นการพัฒนาด้านที่ ๗ พัฒนาศักยภาพพหุมนุษย์และสร้างสังคมพอเพียงควบคู่การขับเคลื่อนสู่เศรษฐกิจดิจิทัล

จ. ยุทธศาสตร์การพัฒนาขององค์กรปกครองส่วนท้องถิ่นในเขตจังหวัดนครสวรรค์ : ยุทธศาสตร์ที่ ๔ การพัฒนาคุณภาพชีวิตที่ดี

๔. ยุทธศาสตร์การพัฒนาขององค์การบริหารส่วนจังหวัดนครสวรรค์ : การพัฒนาการศึกษา ส่งเสริมศาสนา วัฒนธรรมและประเพณี

๔.๒ กลยุทธ์ : การเสริมสร้างประสิทธิภาพการบริหารจัดการศึกษา

(๑) แผนงาน : การศึกษา

ที่	โครงการ	วัตถุประสงค์	เป้าหมาย (ผลผลิตของโครงการ)	งบประมาณ					ตัวชี้วัด (KPI)	ผลที่คาดว่าจะได้รับ	หน่วยงาน รับผิดชอบ หลัก
				๒๕๖๖ (บาท)	๒๕๖๗ (บาท)	๒๕๖๘ (บาท)	๒๕๖๙ (บาท)	๒๕๗๐ (บาท)			
๑๑	จัดหาครุภัณฑ์เพื่อสนับสนุนการจัดการเรียนการสอนห้องปฏิบัติการหุ่นยนต์และนวัตกรรม	๑. เพื่อให้นักเรียนและบุคลากรโรงเรียนสวนกุหลาบวิทยาลัย (จระประวัติ) นครสวรรค์ มีครุภัณฑ์ด้านการพัฒนาหุ่นยนต์ และ สร้างนวัตกรรมสิ่งประดิษฐ์ ด้านเทคโนโลยี ๒. เพื่อตอบสนองมาตรฐานการประกันคุณภาพทางการศึกษา	จัดหาครุภัณฑ์ห้องคอมพิวเตอร์สำหรับการเรียนการสอนวิชาคอมพิวเตอร์ จำนวน ๙ รายการ ได้แก่ ๑) เครื่องคอมพิวเตอร์สำหรับงานประมวลผล แบบที่ ๒ จำนวน ๓ เครื่อง ๆ ละ ๓๐,๐๐๐ บาท ๒) หุ่นยนต์ ชิพประมวลผลแบบ Ai และเซนเซอร์ประกอบ Ai ๓) เครื่องคอมพิวเตอร์โน้ตบุ๊กสำหรับงานประมวลผล จำนวน ๓ เครื่อง ๆ ละ ๒๒,๐๐๐ บาท ๔) คอมพิวเตอร์แท็บเล็ตแบบที่ ๒ จำนวน ๓ เครื่อง ๆ ละ ๒๐,๐๐๐ บาท	-	๙๐,๐๐๐	-	-	-	ความพึงพอใจและประโยชน์ที่ได้รับของผู้ใช้บริการอยู่ในระดับดีขึ้นไม่น้อยกว่าร้อยละ ๘๐	นักเรียนและบุคลากรโรงเรียนสวนกุหลาบวิทยาลัย (จระประวัติ) นครสวรรค์ มีครุภัณฑ์ห้องปฏิบัติการหุ่นยนต์และนวัตกรรมที่เหมาะสมเพียงพอกับการใช้งานและจัดการเรียนการสอนได้อย่างมีคุณภาพมากขึ้น	กองการศึกษา/ร.ร.สวนกุหลาบฯ

ก. ยุทธศาสตร์ชาติ ๒๐ ปี : ยุทธศาสตร์ที่ ๓ ด้านการพัฒนาและเสริมสร้างศักยภาพทรัพยากรมนุษย์

ข. แผนพัฒนาเศรษฐกิจและสังคมแห่งชาติ ฉบับที่ ๑๓ : หมายความว่า ๑๒ ไทยมีกำลังคนสมรรถนะสูง มุ่งเรียนรู้อย่างต่อเนื่อง ตอบโจทย์การพัฒนาแห่งอนาคต

ค. Sustainable Development Goals: SDGs : เป้าหมายที่ ๔ สร้างหลักประกันว่าทุกคนมีการศึกษาที่มีคุณภาพครอบคลุมและเท่าเทียม และสนับสนุนโอกาสในการเรียนรู้ตลอดชีวิต

ง. ยุทธศาสตร์จังหวัดนครสวรรค์ : ประเด็นการพัฒนาด้านที่ ๗ พัฒนาศักยภาพทุนมนุษย์และสร้างสังคมพอเพียงควบคู่การขับเคลื่อนสู่เศรษฐกิจดิจิทัล

จ. ยุทธศาสตร์การพัฒนาขององค์กรปกครองส่วนท้องถิ่นในเขตจังหวัดนครสวรรค์ : ยุทธศาสตร์ที่ ๔ การพัฒนาคุณภาพชีวิตที่ดี

๔. ยุทธศาสตร์การพัฒนาขององค์การบริหารส่วนจังหวัดนครสวรรค์ : การพัฒนาการศึกษา ส่งเสริมศาสนา วัฒนธรรมและประเพณี

๔.๒ กลยุทธ์ : การเสริมสร้างประสิทธิภาพการบริหารจัดการศึกษา

(๑) แผนงาน : การศึกษา

ที่	โครงการ	วัตถุประสงค์	เป้าหมาย (ผลผลิตของโครงการ)	งบประมาณ					ตัวชี้วัด (KPI)	ผลที่คาดว่าจะได้รับ	หน่วยงาน รับผิดชอบหลัก
				๒๕๖๖ (บาท)	๒๕๖๗ (บาท)	๒๕๖๘ (บาท)	๒๕๖๙ (บาท)	๒๕๗๐ (บาท)			
			๕) เครื่องพิมพ์วัตถุ ๓ มิติ จำนวน ๒ เครื่อง ๆ ละ ๔๐,๐๐๐ บาท	-	๘๐,๐๐๐	-	-	-			
			๖) เครื่องดูดฝุ่น ขนาด ๑๕ ลิตร จำนวน ๑ เครื่อง	-	๑๑,๐๐๐	-	-	-			
			๗) โทรทัศน์แอล อีดี (LED TV) แบบ Smart TV ระดับความ ละเอียดจอภาพ ๓๘๔๐x๒๑๖๐ ฟิกเซล ขนาด ๖๕ นิ้ว จำนวน ๒ เครื่อง ๆ ละ ๒๗,๗๐๐ บาท	-	๕๕,๔๐๐	-	-	-			
			๘) โต๊ะคอมพิวเตอร์ขาเหล็ก ใช้ในห้องปฏิบัติการ จำนวน ๘ ตัว ๆ ละ ๒,๒๕๐ บาท	-	๑๘,๐๐๐	-	-	-			
			๙) เก้าอี้ ๔ ขาคู่ ใช้ในห้อง ปฏิบัติการ จำนวน ๑๖ ตัว ๆ ละ ๖๐๐ บาท	-	๙,๖๐๐	-	-	-			

ก. ยุทธศาสตร์ชาติ ๒๐ ปี : ยุทธศาสตร์ที่ ๓ ด้านการพัฒนาและเสริมสร้างศักยภาพทรัพยากรมนุษย์

ข. แผนพัฒนาเศรษฐกิจและสังคมแห่งชาติ ฉบับที่ ๑๓ : หมายความว่า ๑๒ ไทยมีกำลังคนสมรรถนะสูง มุ่งเรียนรู้อย่างต่อเนื่อง ตอบโจทย์การพัฒนาแห่งอนาคต

ค. Sustainable Development Goals: SDGs : เป้าหมายที่ ๔ สร้างหลักประกันว่าทุกคนมีการศึกษาที่มีคุณภาพครอบคลุมและเท่าเทียม และสนับสนุนโอกาสในการเรียนรู้ตลอดชีวิต

ง. ยุทธศาสตร์จังหวัดนครสวรรค์ : ประเด็นการพัฒนาด้านที่ ๗ พัฒนาศักยภาพทุนมนุษย์และสร้างสังคมพอเพียงควบคู่การขับเคลื่อนสู่เศรษฐกิจดิจิทัล

จ. ยุทธศาสตร์การพัฒนาขององค์กรปกครองส่วนท้องถิ่นในเขตจังหวัดนครสวรรค์ : ยุทธศาสตร์ที่ ๔ การพัฒนาคุณภาพชีวิตที่ดี

๔. ยุทธศาสตร์การพัฒนาขององค์การบริหารส่วนจังหวัดนครสวรรค์ : การพัฒนาการศึกษา ส่งเสริมศาสนา วัฒนธรรมและประเพณี

๔.๒ กลยุทธ์ : การเสริมสร้างประสิทธิภาพการบริหารจัดการศึกษา

(๑) แผนงาน : การศึกษา

ที่	โครงการ	วัตถุประสงค์	เป้าหมาย (ผลผลิตของโครงการ)	งบประมาณ					ตัวชี้วัด (KPI)	ผลที่คาดว่าจะได้รับ	หน่วยงาน รับผิดชอบหลัก
				๒๕๖๖ (บาท)	๒๕๖๗ (บาท)	๒๕๖๘ (บาท)	๒๕๖๙ (บาท)	๒๕๗๐ (บาท)			
๑๒	เพิ่มประสิทธิภาพระบบเสียงตามสาย	๑. เพื่อให้โรงเรียนมีเสียงตามสายใช้งานได้ชัดเจนมีประสิทธิภาพ ๒. เพื่อให้ประชาสัมพันธ์สื่อสารจัดกิจกรรมของนักเรียน ได้ยินชัดเจน	ติดตั้งอุปกรณ์เสียงตามสายภายในบริเวณโรงเรียนสวนกุหลาบวิทยาลัย (จирประวัติ) นครสวรรค์ ได้แก่ ชุดลำโพงขยายเสียง อุปกรณ์สายไฟ จำนวน ๒๐ ชุด	-	๕๐๐,๐๐๐	-	-	-	ความพึงพอใจและประโยชน์ที่ได้รับของผู้ใช้บริการอยู่ในระดับดีขึ้นไปไม่น้อยกว่าร้อยละ ๘๐	นักเรียน ครู บุคลากรโรงเรียนสวนกุหลาบวิทยาลัย (จирประวัติ) นครสวรรค์ ได้ยินเสียงประชาสัมพันธ์ประสานงานชัดเจนมีประสิทธิภาพ	กองการศึกษา/ร.ร.สวนกุหลาบฯ

ก. ยุทธศาสตร์ชาติ ๒๐ ปี : ยุทธศาสตร์ที่ ๓ ด้านการพัฒนาและเสริมสร้างศักยภาพทรัพยากรมนุษย์

ข. แผนพัฒนาเศรษฐกิจและสังคมแห่งชาติ ฉบับที่ ๑๓ : หมายที่ ๑๒ ไทยมีกำลังคนสมรรถนะสูง มุ่งเรียนรู้อย่างต่อเนื่อง ตอบโจทย์การพัฒนาแห่งอนาคต

ค. Sustainable Development Goals: SDGs : เป้าหมายที่ ๔ สร้างหลักประกันว่าทุกคนมีการศึกษาที่มีคุณภาพครอบคลุมและเท่าเทียม และสนับสนุนโอกาสในการเรียนรู้ตลอดชีวิต

ง. ยุทธศาสตร์จังหวัดนครสวรรค์ : ประเด็นการพัฒนาด้านที่ ๗ พัฒนาศักยภาพทุนมนุษย์และสร้างสังคมพอเพียงควบคู่การขับเคลื่อนสู่เศรษฐกิจดิจิทัล

จ. ยุทธศาสตร์การพัฒนาขององค์กรปกครองส่วนท้องถิ่นในเขตจังหวัดนครสวรรค์ : ยุทธศาสตร์ที่ ๔ การพัฒนาคุณภาพชีวิตที่ดี

๔. ยุทธศาสตร์การพัฒนาขององค์การบริหารส่วนจังหวัดนครสวรรค์ : การพัฒนาการศึกษา ส่งเสริมศาสนา วัฒนธรรมและประเพณี

๔.๒ กลยุทธ์ : การเสริมสร้างประสิทธิภาพการบริหารจัดการศึกษา

(๑) แผนงาน : การศึกษา

ที่	โครงการ	วัตถุประสงค์	เป้าหมาย (ผลผลิตของโครงการ)	งบประมาณ					ตัวชี้วัด (KPI)	ผลที่คาดว่าจะได้รับ	หน่วยงาน รับผิดชอบหลัก
				๒๕๖๖ (บาท)	๒๕๖๗ (บาท)	๒๕๖๘ (บาท)	๒๕๖๙ (บาท)	๒๕๗๐ (บาท)			
๑๓	ก่อสร้างโรงจอดรถจักรยานยนต์ ของนักเรียนโรงเรียน สวนกุหลาบวิทยาลัย (จирประวัตี) นครสวรรค์	๑. เพื่อสร้างสภาพแวดล้อม ทางกายภาพและสังคมที่เอื้อ ต่อการจัดการเรียนรู้ต่อการ จัดการเรียนรู้ที่มีคุณภาพ ๒. เพื่อปรับปรุงอาคารสถานที่ ให้มีความสวยงามเรียบร้อย และพร้อมใช้งานอยู่เสมอ	ปรับปรุงโรงจอดรถจักรยานยนต์ ของนักเรียน โรงเรียนสวนกุหลาบ วิทยาลัย (จिरประวัตี) นครสวรรค์ ตามแบบที่ อบจ.กำหนด	-	-	๓๐๐,๐๐๐	-	-	ความพึงพอใจและ ประโยชน์ที่ได้รับ ของผู้ใช้บริการ อยู่ในระดับดีขึ้นไป ไม่น้อยกว่า ร้อยละ ๘๐	โรงเรียนสวนกุหลาบ วิทยาลัย (จिरประวัตี) นครสวรรค์ มีสภาพ แวดล้อมทางกายภาพ และสังคมที่เอื้อต่อ การจัดการเรียนรู้ อย่างมีคุณภาพ	กองการศึกษา/ ร.ร.สวนกุหลาบฯ

- ก. ยุทธศาสตร์ชาติ ๒๐ ปี : ยุทธศาสตร์ที่ ๓ ด้านการพัฒนาและเสริมสร้างศักยภาพทรัพยากรมนุษย์
- ข. แผนพัฒนาเศรษฐกิจและสังคมแห่งชาติ ฉบับที่ ๑๓ : หมายที่ ๑๒ ไทยมีกำลังคนสมรรถนะสูง มุ่งเรียนรู้อย่างต่อเนื่อง ตอบโจทย์การพัฒนาแห่งอนาคต
- ค. Sustainable Development Goals: SDGs : เป้าหมายที่ ๔ สร้างหลักประกันว่าทุกคนมีการศึกษาที่มีคุณภาพครอบคลุมและเท่าเทียม และสนับสนุนโอกาสในการเรียนรู้ตลอดชีวิต
- ง. ยุทธศาสตร์จังหวัดนครสวรรค์ : ประเด็นการพัฒนาด้านที่ ๗ พัฒนาศักยภาพพหุมนุษย์และสร้างสังคมพอเพียงควบคู่การขับเคลื่อนสู่เศรษฐกิจดิจิทัล
- จ. ยุทธศาสตร์การพัฒนาขององค์กรปกครองส่วนท้องถิ่นในเขตจังหวัดนครสวรรค์ : ยุทธศาสตร์ที่ ๔ การพัฒนาคุณภาพชีวิตที่ดี
 - ๔. ยุทธศาสตร์การพัฒนาขององค์การบริหารส่วนจังหวัดนครสวรรค์ : การพัฒนาการศึกษา ส่งเสริมศาสนา วัฒนธรรมและประเพณี
 - ๔.๒ กลยุทธ์ : การเสริมสร้างประสิทธิภาพการบริหารจัดการศึกษา

(๑) แผนงาน : การศึกษา

ที่	โครงการ	วัตถุประสงค์	เป้าหมาย (ผลผลิตของโครงการ)	งบประมาณ					ตัวชี้วัด (KPI)	ผลที่คาดว่าจะได้รับ	หน่วยงาน รับผิดชอบหลัก
				๒๕๖๖ (บาท)	๒๕๖๗ (บาท)	๒๕๖๘ (บาท)	๒๕๖๙ (บาท)	๒๕๗๐ (บาท)			
๑๔	ปรับปรุงห้องปฏิบัติการภาษาจีน โรงเรียนสวนกุหลาบวิทยาลัย (จิระประวัตินครสวรรค์)	๑. เพื่อพัฒนาคุณภาพผู้เรียนทางด้านวิชาการ ด้วยห้องปฏิบัติการภาษาจีน ๒. เพื่อให้ให้นักเรียนเกิดความตระหนักรู้เกี่ยวกับภาษาจีน และมีความรู้ ความเข้าใจทางด้านภาษาจีน และวัฒนธรรมจีน	ปรับปรุงห้องปฏิบัติการภาษาจีนของโรงเรียนสวนกุหลาบวิทยาลัย (จิระประวัตินครสวรรค์) ตามแบบที่ อบจ.กำหนด	-	-	๑,๐๐๐,๐๐๐	-	-	ความพึงพอใจและประโยชน์ที่ได้รับของผู้ใช้บริการอยู่ในระดับดีขึ้นไปไม่น้อยกว่าร้อยละ ๘๐	โรงเรียนสวนกุหลาบวิทยาลัย (จิระประวัตินครสวรรค์) มีห้องปฏิบัติการภาษาจีน สามารถให้นักเรียน ครู บุคลากร ประกอบกิจกรรมการจัดการเรียนการสอนตามหลักสูตร ได้อย่างมีประสิทธิภาพ	กองการศึกษาฯ/ร.ร.สวนกุหลาบฯ

ก. ยุทธศาสตร์ชาติ ๒๐ ปี : ยุทธศาสตร์ที่ ๓ ด้านการพัฒนาและเสริมสร้างศักยภาพทรัพยากรมนุษย์

ข. แผนพัฒนาเศรษฐกิจและสังคมแห่งชาติ ฉบับที่ ๑๓ : หมายความว่า ๑๒ ไทยมีกำลังคนสมรรถนะสูง มุ่งเรียนรู้อย่างต่อเนื่อง ตอบโจทย์การพัฒนาแห่งอนาคต

ค. Sustainable Development Goals: SDGs : เป้าหมายที่ ๔ สร้างหลักประกันว่าทุกคนมีการศึกษาที่มีคุณภาพครอบคลุมและเท่าเทียม และสนับสนุนโอกาสในการเรียนรู้ตลอดชีวิต

ง. ยุทธศาสตร์จังหวัดนครสวรรค์ : ประเด็นการพัฒนาด้านที่ ๗ พัฒนาศักยภาพพหุมนุษย์และสร้างสังคมพอเพียงควบคู่การขับเคลื่อนสู่เศรษฐกิจดิจิทัล

จ. ยุทธศาสตร์การพัฒนาขององค์กรปกครองส่วนท้องถิ่นในเขตจังหวัดนครสวรรค์ : ยุทธศาสตร์ที่ ๔ การพัฒนาคุณภาพชีวิตที่ดี

๔. ยุทธศาสตร์การพัฒนาขององค์การบริหารส่วนจังหวัดนครสวรรค์ : การพัฒนาการศึกษา ส่งเสริมศาสนา วัฒนธรรมและประเพณี

๔.๒ กลยุทธ์ : การเสริมสร้างประสิทธิภาพการบริหารจัดการศึกษา

(๑) แผนงาน : การศึกษา

ที่	โครงการ	วัตถุประสงค์	เป้าหมาย (ผลผลิตของโครงการ)	งบประมาณ					ตัวชี้วัด (KPI)	ผลที่คาดว่าจะได้รับ	หน่วยงาน รับผิดชอบ หลัก
				๒๕๖๖ (บาท)	๒๕๖๗ (บาท)	๒๕๖๘ (บาท)	๒๕๖๙ (บาท)	๒๕๗๐ (บาท)			
๑๕	จัดหาครุภัณฑ์เพื่อสนับสนุนการจัดการเรียนการสอนกลุ่มสาระการเรียนรู้ศิลปะ	๑. เพื่อตอบสนองมาตรฐานหลักสูตรพัฒนาผู้เรียนสู่ความเป็นเลิศดนตรี ศิลปะการแสดง ๒. เพื่อให้ครูบุคลากรและนักเรียนมีสื่อการเรียนการสอนที่เพียงพอและจำเป็นต่อหลักสูตรพัฒนาผู้เรียนสู่ความเป็นเลิศดนตรี ศิลปะการแสดง ๓. เพื่อใช้ในงานพิธีการ และประเพณีภายในโรงเรียน และชุมชน	จัดซื้อครุภัณฑ์เพื่อสนับสนุนการจัดการเรียนการสอนกลุ่มสาระการเรียนรู้ศิลปะ ดังนี้ ๑) ครุภัณฑ์เครื่องดนตรีไทยและเครื่องดนตรีพื้นเมือง ได้แก่ - ครุภัณฑ์เครื่องดนตรีไทย วงปี่พาทย์ จำนวน ๒ วง - เครื่องดนตรีไทย วงเครื่องสาย จำนวน ๑ วง - เครื่องดนตรีพื้นเมืองภาคอีสาน จำนวน ๑ วง ๒) เครื่องอภรณ์นาฏศิลป์ ได้แก่ - เครื่องแต่งกายโขนละคร จำนวน ๑๐ ชุด - เครื่องแต่งกายระบำมาตรฐาน จำนวน ๘ ชุด - เครื่องแต่งกายระบำเบ็ดเตล็ด จำนวน ๑๐ ชุด	-	-	๙๐๐,๐๐๐	-	-	ความพึงพอใจและประโยชน์ที่ได้รับของผู้ใช้บริการอยู่ในระดับดีขึ้นไม่น้อยกว่าร้อยละ ๘๐	โรงเรียนสวนกุหลาบวิทยาลัย (จิระประวัติ) นครสวรรค์ มีครุภัณฑ์สำหรับให้ครู นักเรียน และบุคลากรประกอบกิจกรรมการจัดการเรียนการสอนตามหลักสูตรได้อย่างมีประสิทธิภาพ	กองการศึกษาฯ/ร.ร.สวนกุหลาบฯ
				-	-	-	๑,๓๙๕,๐๐๐	-			

ก. ยุทธศาสตร์ชาติ ๒๐ ปี : ยุทธศาสตร์ที่ ๓ ด้านการพัฒนาและเสริมสร้างศักยภาพทรัพยากรมนุษย์

ข. แผนพัฒนาเศรษฐกิจและสังคมแห่งชาติ ฉบับที่ ๑๓ : หมายความว่า ๑๒ ไทยมีกำลังคนสมรรถนะสูง มุ่งเรียนรู้อย่างต่อเนื่อง ตอบโจทย์การพัฒนาแห่งอนาคต

ค. Sustainable Development Goals: SDGs : เป้าหมายที่ ๔ สร้างหลักประกันว่าทุกคนมีการศึกษาที่มีคุณภาพครอบคลุมและเท่าเทียม และสนับสนุนโอกาสในการเรียนรู้ตลอดชีวิต

ง. ยุทธศาสตร์จังหวัดนครสวรรค์ : ประเด็นการพัฒนาด้านที่ ๗ พัฒนาศักยภาพพหุมนุษย์และสร้างสังคมพอเพียงควบคู่การขับเคลื่อนสู่เศรษฐกิจดิจิทัล

จ. ยุทธศาสตร์การพัฒนาขององค์กรปกครองส่วนท้องถิ่นในเขตจังหวัดนครสวรรค์ : ยุทธศาสตร์ที่ ๔ การพัฒนาคุณภาพชีวิตที่ดี

๔. ยุทธศาสตร์การพัฒนาขององค์การบริหารส่วนจังหวัดนครสวรรค์ : การพัฒนาการศึกษา ส่งเสริมศาสนา วัฒนธรรมและประเพณี

๔.๒ กลยุทธ์ : การเสริมสร้างประสิทธิภาพการบริหารจัดการศึกษา

(๑) แผนงาน : การศึกษา

ที่	โครงการ	วัตถุประสงค์	เป้าหมาย (ผลผลิตของโครงการ)	งบประมาณ					ตัวชี้วัด (KPI)	ผลที่คาดว่าจะได้รับ	หน่วยงาน รับผิดชอบหลัก
				๒๕๖๖ (บาท)	๒๕๖๗ (บาท)	๒๕๖๘ (บาท)	๒๕๖๙ (บาท)	๒๕๗๐ (บาท)			
๑๖	ประชุมเชิงปฏิบัติการจัดทำและประสานแผนพัฒนาการศึกษาขององค์กรปกครองส่วนท้องถิ่นในเขตจังหวัดนครสวรรค์ (ทบทวนแผนฯ)	๑. เพื่อเสริมสร้างความรู้ความเข้าใจเกี่ยวกับกระบวนการขั้นตอนในการจัดทำและประสานแผนพัฒนาการศึกษาขององค์กรปกครองส่วนท้องถิ่นในเขตจังหวัดนครสวรรค์ ๒. เพื่อระดมความคิดเห็นและรวบรวมข้อมูลจากองค์กรปกครองส่วนท้องถิ่นมาประกอบในการทบทวนแผนพัฒนาการศึกษาขององค์กรปกครองส่วนท้องถิ่นในเขตจังหวัดนครสวรรค์	จัดประชุมเชิงปฏิบัติการจัดทำและประสานแผนพัฒนาการศึกษาขององค์กรปกครองส่วนท้องถิ่นในเขตจังหวัดนครสวรรค์ ให้แก่ ผู้เข้าร่วมประชุม ประกอบด้วย คณะกรรมการประสานแผนพัฒนาการศึกษาหรือผู้มีหน้าที่จัดทำแผนพัฒนาการศึกษาขององค์กรปกครองส่วนท้องถิ่นในเขตจังหวัดนครสวรรค์ และบุคลากรที่เกี่ยวข้อง จำนวน ๒๒๐ คน	-	-	-	๓๕๐,๐๐๐	๓๕๐,๐๐๐	๑. ความพึงพอใจของผู้เข้าร่วมโครงการอยู่ในระดับดีไม่น้อยกว่าร้อยละ ๘๐ ๒. การมีส่วนร่วมขององค์กรปกครองส่วนท้องถิ่นที่เข้าร่วมโครงการไม่น้อยกว่าร้อยละ ๘๐	องค์กรปกครองส่วนท้องถิ่นในเขตจังหวัดนครสวรรค์ มีแผนพัฒนาการศึกษาที่มีประสิทธิภาพและสามารถนำไปใช้เป็นแนวทางในการพัฒนาการจัดการศึกษาได้อย่างแท้จริง	กองการศึกษาฯ

ก. ยุทธศาสตร์ชาติ ๒๐ ปี : ยุทธศาสตร์ที่ ๓ ด้านการพัฒนาและเสริมสร้างศักยภาพทรัพยากรมนุษย์

ข. แผนพัฒนาเศรษฐกิจและสังคมแห่งชาติ ฉบับที่ ๑๓ : หมายความว่า ๑๒ ไทยมีกำลังคนสมรรถนะสูง มุ่งเรียนรู้อย่างต่อเนื่อง ตอบโจทย์การพัฒนาแห่งอนาคต

ค. Sustainable Development Goals: SDGs : เป้าหมายที่ ๔ สร้างหลักประกันว่าทุกคนมีการศึกษาที่มีคุณภาพครอบคลุมและเท่าเทียม และสนับสนุนโอกาสในการเรียนรู้ตลอดชีวิต

ง. ยุทธศาสตร์จังหวัดนครสวรรค์ : ประเด็นการพัฒนาด้านที่ ๗ พัฒนาศักยภาพพหุมนุษย์และสร้างสังคมพอเพียงควบคู่การขับเคลื่อนสู่เศรษฐกิจดิจิทัล

จ. ยุทธศาสตร์การพัฒนาขององค์กรปกครองส่วนท้องถิ่นในเขตจังหวัดนครสวรรค์ : ยุทธศาสตร์ที่ ๔ การพัฒนาคุณภาพชีวิตที่ดี

๔. ยุทธศาสตร์การพัฒนาขององค์การบริหารส่วนจังหวัดนครสวรรค์ : การพัฒนาการศึกษา ส่งเสริมศาสนา วัฒนธรรมและประเพณี

๔.๒ กลยุทธ์ : การเสริมสร้างประสิทธิภาพการบริหารจัดการศึกษา

(๑) แผนงาน : การศึกษา

ที่	โครงการ	วัตถุประสงค์	เป้าหมาย (ผลผลิตของโครงการ)	งบประมาณ					ตัวชี้วัด (KPI)	ผลที่คาดว่าจะได้รับ	หน่วยงาน รับผิดชอบหลัก
				๒๕๖๖ (บาท)	๒๕๖๗ (บาท)	๒๕๖๘ (บาท)	๒๕๖๙ (บาท)	๒๕๗๐ (บาท)			
๑๗	ก่อสร้างลานเอนกประสงค์พร้อมโครงหลังคาโรงเรียนสวนกุหลาบวิทยาลัย (จิระประวัตินครสวรรค์)	๑. เพื่อพัฒนาสภาพแวดล้อมทางกายภาพและสังคมที่เอื้อต่อการจัดการเรียนรู้ อย่างมีคุณภาพ ๒. เพื่ออำนวยความสะดวกให้กับนักเรียน ครู ผู้ปกครอง ชุมชน และประชาชน ผู้มาติดต่อขอใช้บริการโรงเรียน	ก่อสร้างลานเอนกประสงค์พร้อมโครงหลังคา ตามแบบที่ อบจ.กำหนด	-	-	-	๔,๐๐๐,๐๐๐	-	ความพึงพอใจและประโยชน์ที่ได้รับของผู้ใช้ บริการอยู่ในระดับดีขึ้นไป ไม่น้อยกว่าร้อยละ ๘๐	โรงเรียนสวนกุหลาบวิทยาลัย (จิระประวัตินครสวรรค์) มีลานเอนกประสงค์พร้อมโครงหลังคา ในการปฏิบัติกิจกรรมต่างๆ อำนวยความสะดวกให้กับนักเรียน ครู ผู้ปกครอง ชุมชน และประชาชนผู้มาติดต่อขอใช้บริการโรงเรียน	กองการศึกษา/ร.ร.สวนกุหลาบฯ

ก. ยุทธศาสตร์ชาติ ๒๐ ปี : ยุทธศาสตร์ที่ ๓ ด้านการพัฒนาและเสริมสร้างศักยภาพทรัพยากรมนุษย์

ข. แผนพัฒนาเศรษฐกิจและสังคมแห่งชาติ ฉบับที่ ๑๓ : หมายที่ ๑๒ ไทยมีกำลังคนสมรรถนะสูง มุ่งเรียนรู้อย่างต่อเนื่อง ตอบโจทย์การพัฒนาแห่งอนาคต

ค. Sustainable Development Goals: SDGs : เป้าหมายที่ ๔ สร้างหลักประกันว่าทุกคนมีการศึกษาที่มีคุณภาพครอบคลุมและเท่าเทียม และสนับสนุนโอกาสในการเรียนรู้ตลอดชีวิต

ง. ยุทธศาสตร์จังหวัดนครสวรรค์ : ประเด็นการพัฒนาด้านที่ ๗ พัฒนาศักยภาพพหุมนุษย์และสร้างสังคมพอเพียงควบคู่การขับเคลื่อนสู่เศรษฐกิจดิจิทัล

จ. ยุทธศาสตร์การพัฒนาขององค์กรปกครองส่วนท้องถิ่นในเขตจังหวัดนครสวรรค์ : ยุทธศาสตร์ที่ ๔ การพัฒนาคุณภาพชีวิตที่ดี

๔. ยุทธศาสตร์การพัฒนาขององค์การบริหารส่วนจังหวัดนครสวรรค์ : การพัฒนาการศึกษา ส่งเสริมศาสนา วัฒนธรรมและประเพณี

๔.๒ กลยุทธ์ : การเสริมสร้างประสิทธิภาพการบริหารจัดการศึกษา

(๑) แผนงาน : การศึกษา

ที่	โครงการ	วัตถุประสงค์	เป้าหมาย (ผลผลิตของโครงการ)	งบประมาณ					ตัวชี้วัด (KPI)	ผลที่คาดว่าจะได้รับ	หน่วยงาน รับผิดชอบหลัก
				๒๕๖๖ (บาท)	๒๕๖๗ (บาท)	๒๕๖๘ (บาท)	๒๕๖๙ (บาท)	๒๕๗๐ (บาท)			
๑๘	จัดหาครุภัณฑ์เพื่อส่งเสริมสภาพแวดล้อมที่เอื้อต่อการจัดการเรียนการสอน	เพื่อให้โรงเรียนสวนกุหลาบวิทยาลัย (จिरประวัติ) นครสวรรค์ มีครุภัณฑ์ที่ส่งเสริมสภาพแวดล้อมที่เอื้อต่อการจัดการเรียนการสอน	จัดซื้อโต๊ะและเก้าอี้นักเรียน หน้าไม้ยางพารา โครงการเหล็กกลม จำนวน ๕๐๐ ชุด	-	-	-	-	๘๔๐,๐๐๐	ความพึงพอใจและประโยชน์ที่ได้รับของผู้ใช้บริการอยู่ในระดับดีขึ้นไปไม่น้อยกว่าร้อยละ ๘๐	โรงเรียนสวนกุหลาบวิทยาลัย (จिरประวัติ) นครสวรรค์ มีครุภัณฑ์สำหรับส่งเสริมสภาพแวดล้อมที่เอื้อต่อการจัดการเรียนการสอน	กองการศึกษา/ร.ร.สวนกุหลาบฯ

ก. ยุทธศาสตร์ชาติ ๒๐ ปี : ยุทธศาสตร์ที่ ๓ ด้านการพัฒนาและเสริมสร้างศักยภาพทรัพยากรมนุษย์

ข. แผนพัฒนาเศรษฐกิจและสังคมแห่งชาติ ฉบับที่ ๑๓ : หมายที่ ๑๒ ไทยมีกำลังคนสมรรถนะสูง มุ่งเรียนรู้อย่างต่อเนื่อง ตอบโจทย์การพัฒนาแห่งอนาคต

ค. Sustainable Development Goals: SDGs : เป้าหมายที่ ๔ สร้างหลักประกันว่าทุกคนมีการศึกษาที่มีคุณภาพครอบคลุมและเท่าเทียม และสนับสนุนโอกาสในการเรียนรู้ตลอดชีวิต

ง. ยุทธศาสตร์จังหวัดนครสวรรค์ : ประเด็นการพัฒนาด้านที่ ๗ พัฒนาศักยภาพทุนมนุษย์และสร้างสังคมพอเพียงควบคู่การขับเคลื่อนสู่เศรษฐกิจดิจิทัล

จ. ยุทธศาสตร์การพัฒนาขององค์กรปกครองส่วนท้องถิ่นในเขตจังหวัดนครสวรรค์ : ยุทธศาสตร์ที่ ๔ การพัฒนาคุณภาพชีวิตที่ดี

๔. ยุทธศาสตร์การพัฒนาขององค์การบริหารส่วนจังหวัดนครสวรรค์ : การพัฒนาการศึกษา ส่งเสริมศาสนา วัฒนธรรมและประเพณี

๔.๒ กลยุทธ์ : การเสริมสร้างประสิทธิภาพการบริหารจัดการศึกษา

(๑) แผนงาน : การศึกษา

ที่	โครงการ	วัตถุประสงค์	เป้าหมาย (ผลผลิตของโครงการ)	งบประมาณ					ตัวชี้วัด (KPI)	ผลที่คาดว่าจะได้รับ	หน่วยงาน รับผิดชอบหลัก
				๒๕๖๖ (บาท)	๒๕๖๗ (บาท)	๒๕๖๘ (บาท)	๒๕๖๙ (บาท)	๒๕๗๐ (บาท)			
๑๙	ก่อสร้างห้องน้ำหญิงและชาย โรงเรียนสวนกุหลาบวิทยาลัย (จирประวัติ) นครสวรรค์	๓. เพื่อพัฒนาสภาพแวดล้อม ทางกายภาพและสังคมที่เอื้อ ต่อการจัดการเรียนรู้ อย่างมีคุณภาพ ๒. เพื่ออำนวยความสะดวก ให้กับนักเรียน ครู ผู้ปกครอง ชุมชน และประชาชน ผู้มาติดต่อขอใช้บริการ โรงเรียน	ก่อสร้างห้องน้ำหญิงและชาย โรงเรียนสวนกุหลาบวิทยาลัย (จирประวัติ) นครสวรรค์ ตามแบบที่ อบจ.กำหนด	-	-	-	๑,๕๐๐,๐๐๐	-	ความพึงพอใจและ ประโยชน์ที่ได้รับ ของผู้ใช้บริการอยู่ ในระดับดีขึ้นไป ไม่น้อยกว่า ร้อยละ ๘๐	โรงเรียนสวนกุหลาบ วิทยาลัย (จирประวัติ) นครสวรรค์ มีห้องน้ำ หญิงและชายเพียงพอ สร้างสุขลักษณะที่ถูกต้อง และบริการอย่างทั่วถึง	กองการศึกษา/ ร.ร.สวนกุหลาบฯ

ก. ยุทธศาสตร์ชาติ ๒๐ ปี : ยุทธศาสตร์ที่ ๓ ด้านการพัฒนาและเสริมสร้างศักยภาพทรัพยากรมนุษย์

ข. แผนพัฒนาเศรษฐกิจและสังคมแห่งชาติ ฉบับที่ ๑๓ : หมายที่ ๑๒ ไทยมีกำลังคนสมรรถนะสูง มุ่งเรียนรู้อย่างต่อเนื่อง ตอบโจทย์การพัฒนาแห่งอนาคต

ค. Sustainable Development Goals: SDGs : เป้าหมายที่ ๔ สร้างหลักประกันว่าทุกคนมีการศึกษาที่มีคุณภาพครอบคลุมและเท่าเทียม และสนับสนุนโอกาสในการเรียนรู้ตลอดชีวิต

ง. ยุทธศาสตร์จังหวัดนครสวรรค์ : ประเด็นการพัฒนาด้านที่ ๗ พัฒนาศักยภาพทุนมนุษย์และสร้างสังคมพอเพียงควบคู่การขับเคลื่อนสู่เศรษฐกิจดิจิทัล

จ. ยุทธศาสตร์การพัฒนาขององค์กรปกครองส่วนท้องถิ่นในเขตจังหวัดนครสวรรค์ : ยุทธศาสตร์ที่ ๔ การพัฒนาคุณภาพชีวิตที่ดี

๔. ยุทธศาสตร์การพัฒนาขององค์การบริหารส่วนจังหวัดนครสวรรค์ : การพัฒนาการศึกษา ส่งเสริมศาสนา วัฒนธรรมและประเพณี

๔.๒ กลยุทธ์ : การเสริมสร้างประสิทธิภาพการบริหารจัดการศึกษา

(๑) แผนงาน : การศึกษา

ที่	โครงการ	วัตถุประสงค์	เป้าหมาย (ผลผลิตของโครงการ)	งบประมาณ					ตัวชี้วัด (KPI)	ผลที่คาดว่าจะได้รับ	หน่วยงาน รับผิดชอบหลัก
				๒๕๖๖ (บาท)	๒๕๖๗ (บาท)	๒๕๖๘ (บาท)	๒๕๖๙ (บาท)	๒๕๗๐ (บาท)			
๒๐	ปรับปรุงห้องแนะแนว โรงเรียนสวนกุหลาบวิทยาลัย (จิระประวัตินครสวรรค์)	๑. เพื่อปรับปรุงห้องแนะแนว ให้เป็นแหล่งเรียนรู้ของ ผู้เรียน สำหรับศึกษาค้นคว้า และค้นหาความชอบ ความถนัดของตนเอง ๒. เพื่อให้ผู้เรียนมีห้องปรึกษา ที่ทันสมัย สำหรับใช้ปรึกษา เรื่องการศึกษา อาชีพ ส่วนตัวและสังคม	ปรับปรุงห้องแนะแนว โรงเรียนสวนกุหลาบวิทยาลัย (จิระประวัตินครสวรรค์) ตามแบบที่ อบจ.กำหนด	-	-	-	๕๐๐,๐๐๐	-	ความพึงพอใจและ ประโยชน์ที่ได้รับ ของผู้ใช้บริการอยู่ ในระดับดีขึ้นไป ไม่น้อยกว่า ร้อยละ ๘๐	โรงเรียนสวนกุหลาบวิทยาลัย (จิระประวัตินครสวรรค์) มีห้องแนะแนว สำหรับ นักเรียนครู บุคลากร ประกอบกิจกรรมการ จัดการเรียนการสอน ตามหลักสูตร ได้อย่างมีประสิทธิภาพ	กองการศึกษา/ ร.ร.สวนกุหลาบฯ

ก. ยุทธศาสตร์ชาติ ๒๐ ปี : ยุทธศาสตร์ที่ ๓ ด้านการพัฒนาและเสริมสร้างศักยภาพทรัพยากรมนุษย์

ข. แผนพัฒนาเศรษฐกิจและสังคมแห่งชาติ ฉบับที่ ๑๓ : หมายที่ ๑๒ ไทยมีกำลังคนสมรรถนะสูง มุ่งเรียนรู้อย่างต่อเนื่อง ตอบโจทย์การพัฒนาแห่งอนาคต

ค. Sustainable Development Goals: SDGs : เป้าหมายที่ ๔ สร้างหลักประกันว่าทุกคนมีการศึกษาที่มีคุณภาพครอบคลุมและเท่าเทียม และสนับสนุนโอกาสในการเรียนรู้ตลอดชีวิต

ง. ยุทธศาสตร์จังหวัดนครสวรรค์ : ประเด็นการพัฒนาด้านที่ ๗ พัฒนาศักยภาพทุนมนุษย์และสร้างสังคมพอเพียงควบคู่การขับเคลื่อนสู่เศรษฐกิจดิจิทัล

จ. ยุทธศาสตร์การพัฒนาขององค์กรปกครองส่วนท้องถิ่นในเขตจังหวัดนครสวรรค์ : ยุทธศาสตร์ที่ ๔ การพัฒนาคุณภาพชีวิตที่ดี

๔. ยุทธศาสตร์การพัฒนาขององค์การบริหารส่วนจังหวัดนครสวรรค์ : การพัฒนาการศึกษา ส่งเสริมศาสนา วัฒนธรรมและประเพณี

๔.๒ กลยุทธ์ : การเสริมสร้างประสิทธิภาพการบริหารจัดการศึกษา

(๑) แผนงาน : การศึกษา

ที่	โครงการ	วัตถุประสงค์	เป้าหมาย (ผลผลิตของโครงการ)	งบประมาณ					ตัวชี้วัด (KPI)	ผลที่คาดว่าจะได้รับ	หน่วยงาน รับผิดชอบหลัก
				๒๕๖๖ (บาท)	๒๕๖๗ (บาท)	๒๕๖๘ (บาท)	๒๕๖๙ (บาท)	๒๕๗๐ (บาท)			
๒๑	ก่อสร้างถนนคอนกรีตเสริมเหล็กพร้อมรางระบายน้ำโรงเรียนสวนกุหลาบวิทยาลัย (จирประวัติ) นครสวรรค์	๑. เพื่อพัฒนาสภาพแวดล้อมทางกายภาพและสังคมที่เอื้อต่อการจัดการเรียนรู้ที่มีคุณภาพ ๒. เพื่ออำนวยความสะดวกให้กับนักเรียน ครู ผู้ปกครอง ชุมชน และประชาชน ผู้มาติดต่อขอใช้บริการโรงเรียน	ก่อสร้างถนนคอนกรีตเสริมเหล็กพร้อมรางระบายน้ำ รอบโรงเรียนสวนกุหลาบวิทยาลัย (จирประวัติ) นครสวรรค์ ขนาดกว้าง ๖.๐๐ เมตร หนา ๐.๑๕ เมตร ตามแบบที่ อบจ.กำหนด	-	-	-	-	๕,๐๐๐,๐๐๐	ความพึงพอใจและประโยชน์ที่ได้รับของผู้ใช้บริการอยู่ในระดับดีขึ้นไปไม่น้อยกว่าร้อยละ ๘๐	โรงเรียนสวนกุหลาบวิทยาลัย (จирประวัติ) นครสวรรค์มีถนนพร้อมรางระบายน้ำรอบบริเวณโรงเรียน อำนวยความสะดวก และมีระบบการจัดการระบายน้ำ	กองการศึกษาฯ/ร.ร.สวนกุหลาบฯ

ก. ยุทธศาสตร์ชาติ ๒๐ ปี : ยุทธศาสตร์ที่ ๓ ด้านการพัฒนาและเสริมสร้างศักยภาพทรัพยากรมนุษย์

ข. แผนพัฒนาเศรษฐกิจและสังคมแห่งชาติ ฉบับที่ ๑๓ : หมายความว่า ๑๒ ไทยมีกำลังคนสมรรถนะสูง มุ่งเรียนรู้อย่างต่อเนื่อง ตอบโจทย์การพัฒนาแห่งอนาคต

ค. Sustainable Development Goals: SDGs : เป้าหมายที่ ๔ สร้างหลักประกันว่าทุกคนมีการศึกษาที่มีคุณภาพครอบคลุมและเท่าเทียม และสนับสนุนโอกาสในการเรียนรู้ตลอดชีวิต

ง. ยุทธศาสตร์จังหวัดนครสวรรค์ : ประเด็นการพัฒนาด้านที่ ๗ พัฒนาศักยภาพพหุมนุษย์และสร้างสังคมพอเพียงควบคู่การขับเคลื่อนสู่เศรษฐกิจดิจิทัล

จ. ยุทธศาสตร์การพัฒนาขององค์กรปกครองส่วนท้องถิ่นในเขตจังหวัดนครสวรรค์ : ยุทธศาสตร์ที่ ๔ การพัฒนาคุณภาพชีวิตที่ดี

๔. ยุทธศาสตร์การพัฒนาขององค์การบริหารส่วนจังหวัดนครสวรรค์ : การพัฒนาการศึกษา ส่งเสริมศาสนา วัฒนธรรมและประเพณี

๔.๒ กลยุทธ์ : การเสริมสร้างประสิทธิภาพการบริหารจัดการศึกษา

(๑) แผนงาน : การศึกษา

ที่	โครงการ	วัตถุประสงค์	เป้าหมาย (ผลผลิตของโครงการ)	งบประมาณ					ตัวชี้วัด (KPI)	ผลที่คาดว่าจะได้รับ	หน่วยงาน รับผิดชอบ หลัก
				๒๕๖๖ (บาท)	๒๕๖๗ (บาท)	๒๕๖๘ (บาท)	๒๕๖๙ (บาท)	๒๕๗๐ (บาท)			
๒๒	ก่อสร้างที่พักนักเรียนหลังที่ ๒ โรงเรียนสวนกุหลาบวิทยาลัย (จิระประวัตติ) นครสวรรค์	๑. เพื่อพัฒนาสภาพแวดล้อมทางกายภาพและสังคมที่เอื้อต่อการจัดการเรียนรู้ อย่างมีคุณภาพ ๒. เพื่อสร้างโอกาสและความเท่าเทียมทางการศึกษารองรับนักเรียนจากต่างอำเภอและต่างจังหวัด ลดภาระค่าใช้จ่าย และอำนวยความสะดวกให้กับนักเรียน ครู ผู้ปกครอง ชุมชน ๓. เพื่อส่งเสริมสถานศึกษาที่มีการจัดการศึกษาลักษณะพิเศษและตอบสนองมาตรฐานการประกันคุณภาพทางการศึกษา	ก่อสร้างที่พักนักเรียนหลังที่ ๒ โรงเรียนสวนกุหลาบวิทยาลัย (จิระประวัตติ) นครสวรรค์ ตามแบบที่ อบจ. กำหนด	-	-	-	-	๒๐,๐๐๐,๐๐๐ (ขอเงินอุดหนุนเฉพาะกิจ)	ความพึงพอใจและประโยชน์ที่ได้รับของผู้ใช้บริการอยู่ในระดับดีขึ้นไปไม่น้อยกว่าร้อยละ ๘๐	โรงเรียนสวนกุหลาบวิทยาลัย (จิระประวัตติ) นครสวรรค์ มีที่พักนักเรียนหลังที่ ๒ ลดภาระค่าใช้จ่าย สามารถอำนวยความสะดวกให้กับนักเรียน ครู ผู้ปกครอง ชุมชน	กองการศึกษาฯ / ร.ร.สวนกุหลาบฯ

ก. ยุทธศาสตร์ชาติ ๒๐ ปี : ยุทธศาสตร์ที่ ๓ ด้านการพัฒนาและเสริมสร้างศักยภาพทรัพยากรมนุษย์

ข. แผนพัฒนาเศรษฐกิจและสังคมแห่งชาติ ฉบับที่ ๑๓ : หมายที่ ๑๒ ไทยมีกำลังคนสมรรถนะสูง มุ่งเรียนรู้อย่างต่อเนื่อง ตอบโจทย์การพัฒนาแห่งอนาคต

ค. Sustainable Development Goals: SDGs : เป้าหมายที่ ๔ สร้างหลักประกันว่าทุกคนมีการศึกษาที่มีคุณภาพครอบคลุมและเท่าเทียม และสนับสนุนโอกาสในการเรียนรู้ตลอดชีวิต

ง. ยุทธศาสตร์จังหวัดนครสวรรค์ : ประเด็นการพัฒนาด้านที่ ๗ พัฒนาศักยภาพพหุมนุษย์และสร้างสังคมพอเพียงควบคู่การขับเคลื่อนสู่เศรษฐกิจดิจิทัล

จ. ยุทธศาสตร์การพัฒนาขององค์กรปกครองส่วนท้องถิ่นในเขตจังหวัดนครสวรรค์ : ยุทธศาสตร์ที่ ๔ การพัฒนาคุณภาพชีวิตที่ดี

๔. ยุทธศาสตร์การพัฒนาขององค์การบริหารส่วนจังหวัดนครสวรรค์ : การพัฒนาการศึกษา ส่งเสริมศาสนา วัฒนธรรมและประเพณี

๔.๒ กลยุทธ์ : การเสริมสร้างประสิทธิภาพการบริหารจัดการศึกษา

(๑) แผนงาน : การศึกษา

ที่	โครงการ	วัตถุประสงค์	เป้าหมาย (ผลผลิตของโครงการ)	งบประมาณ					ตัวชี้วัด (KPI)	ผลที่คาดว่าจะได้รับ	หน่วยงาน รับผิดชอบหลัก
				๒๕๖๖ (บาท)	๒๕๖๗ (บาท)	๒๕๖๘ (บาท)	๒๕๖๙ (บาท)	๒๕๗๐ (บาท)			
แผนพัฒนาท้องถิ่น (พ.ศ.๒๕๖๖-๒๕๗๐) เพิ่มเติม ครั้งที่ ๑/๒๕๖๕											
๒๓	ก่อสร้างถนนคอนกรีตเสริมเหล็กของโรงเรียนสวนกุหลาบวิทยาลัย (จирประวัตินครสวรรค์) (เพิ่มเติม ครั้งที่ ๑/๒๕๖๕ น.๓๗ ล.๑)	เพื่ออำนวยความสะดวกในการสัญจรภายในโรงเรียน ให้กับ นักเรียน ครู บุคลากรทางการศึกษา ผู้ปกครอง และผู้ที่มาติดต่อประสานงาน	ก่อสร้างถนนคอนกรีตเสริมเหล็กขนาดผิวจราจรกว้าง ๖.๐๐ เมตร หนา ๐.๑๕ เมตร ยาว ๗๐ เมตร หรือมีพื้นที่ไม่น้อยกว่า ๔๒๐ ตารางเมตร พร้อมก่อสร้างทางเชื่อม ขนาดผิวจราจรกว้าง ๖.๐๐ เมตร หนา ๐.๑๕ เมตร ยาว ๔๐ เมตร หรือมีพื้นที่ไม่น้อยกว่า ๔๐๐ ตารางเมตร รายละเอียดตามแบบที่ อบจ.กำหนด	๕๘๒,๐๐๐	-	-	-	-	ระดับความพึงพอใจของผู้ใช้บริการ	นักเรียน ครู บุคลากรทางการศึกษา ผู้ปกครอง และผู้ที่มาติดต่อประสานงาน ได้รับความสะดวกในการสัญจรไปมาภายในโรงเรียน	กองช่าง
รวม	๒๓ โครงการ/๓๒ กิจกรรม			๕๘๒,๐๐๐	๒๕,๔๔๗,๐๐๐	๒๕,๐๑๖,๙๐๐	๓๑,๑๗๘,๐๐๐	๔๙,๘๓๕,๘๐๐			

ก. ยุทธศาสตร์ชาติ ๒๐ ปี : ยุทธศาสตร์ที่ ๔ ด้านการสร้างโอกาสและความเสมอภาคทางสังคม

ข. แผนพัฒนาเศรษฐกิจและสังคมแห่งชาติ ฉบับที่ ๑๓ : หมายความว่า ๙ ไทยมีความยากจนข้ามรุ่นลดลงและมีความคุ้มครองทางสังคมที่เพียงพอ เหมาะสม

ค. Sustainable Development Goals: SDGs : เป้าหมายที่ ๔ สร้างหลักประกันว่าทุกคนมีการศึกษาที่มีคุณภาพครอบคลุมและเท่าเทียม และสนับสนุนโอกาสในการเรียนรู้ตลอดชีวิต

ง. ยุทธศาสตร์จังหวัดนครสวรรค์ : ประเด็นการพัฒนาด้านที่ ๗ พัฒนาศักยภาพทุนมนุษย์และสร้างสังคมพอเพียงควบคู่การขับเคลื่อนสู่เศรษฐกิจดิจิทัล

จ. ยุทธศาสตร์การพัฒนาขององค์กรปกครองส่วนท้องถิ่นในเขตจังหวัดนครสวรรค์ : ยุทธศาสตร์ที่ ๔ การพัฒนาคุณภาพชีวิตที่ดี

๔. ยุทธศาสตร์การพัฒนาขององค์การบริหารส่วนจังหวัดนครสวรรค์ : การพัฒนาการศึกษา ส่งเสริมศาสนา วัฒนธรรมและประเพณี

๔.๒ กลยุทธ์ : การเสริมสร้างประสิทธิภาพการบริหารจัดการศึกษา

(๒) แผนงาน : สังคมสงเคราะห์

ที่	โครงการ	วัตถุประสงค์	เป้าหมาย (ผลผลิตของโครงการ)	งบประมาณ					ตัวชี้วัด (KPI)	ผลที่คาดว่าจะได้รับ	หน่วยงาน รับผิดชอบหลัก
				๒๕๖๖ (บาท)	๒๕๖๗ (บาท)	๒๕๖๘ (บาท)	๒๕๖๙ (บาท)	๒๕๗๐ (บาท)			
๑	ให้ความช่วยเหลือนักเรียนผู้ยากจนหรือผู้ด้อยโอกาส (ทบทวนแผนฯ) (เปลี่ยนแปลง ครั้งที่ ๑/๒๕๖๕ น.๑๗ ล.๑๓)	เพื่อให้ความช่วยเหลือนักเรียนผู้ยากจนหรือผู้ด้อยโอกาสตลอดจนเป็นการแบ่งเบาภาระของผู้ปกครอง	มอบเงินช่วยเหลือในการศึกษาให้กับนักเรียนผู้ยากจนหรือผู้ด้อยโอกาส ได้แก่ นักเรียนระดับมัธยมศึกษาหรือเทียบเท่าที่มีภูมิลำเนาจังหวัดนครสวรรค์ แบ่งเป็น - ระดับมัธยมศึกษาตอนต้น จำนวนทุนละ ๒,๐๐๐ บาท - ระดับมัธยมศึกษาตอนปลาย หรือเทียบเท่า จำนวนทุนละ ๓,๐๐๐ บาท	๒,๐๐๐,๐๐๐	๒,๐๐๐,๐๐๐	๒,๐๐๐,๐๐๐	๒,๐๐๐,๐๐๐	๒,๐๐๐,๐๐๐	ความพึงพอใจของผู้เข้าร่วมโครงการอยู่ในระดับดีไม่น้อยกว่าร้อยละ ๘๐	นักเรียนผู้ยากจนและผู้ด้อยโอกาสได้รับการช่วยเหลือและสามารถลดค่าใช้จ่ายของผู้ปกครอง	กองการศึกษาฯ

- ก. ยุทธศาสตร์ชาติ ๒๐ ปี : ยุทธศาสตร์ที่ ๔ ด้านการสร้างโอกาสและความเสมอภาคทางสังคม
- ข. แผนพัฒนาเศรษฐกิจและสังคมแห่งชาติ ฉบับที่ ๑๓ : หมายความว่า ๙ ไทยมีความยากจนข้ามรุ่นลดลงและมีความคุ้มครองทางสังคมที่เพียงพอ เหมาะสม
- ค. Sustainable Development Goals: SDGs : เป้าหมายที่ ๔ สร้างหลักประกันว่าทุกคนมีการศึกษาที่มีคุณภาพครอบคลุมและเท่าเทียม และสนับสนุนโอกาสในการเรียนรู้ตลอดชีวิต
- ง. ยุทธศาสตร์จังหวัดนครสวรรค์ : ประเด็นการพัฒนาด้านที่ ๗ พัฒนาศักยภาพพหุมนุษย์และสร้างสังคมพอเพียงควบคู่การขับเคลื่อนสู่เศรษฐกิจดิจิทัล
- จ. ยุทธศาสตร์การพัฒนาขององค์กรปกครองส่วนท้องถิ่นในเขตจังหวัดนครสวรรค์ : ยุทธศาสตร์ที่ ๔ การพัฒนาคุณภาพชีวิตที่ดี
 - ๔. ยุทธศาสตร์การพัฒนาขององค์การบริหารส่วนจังหวัดนครสวรรค์ : การพัฒนาการศึกษา ส่งเสริมศาสนา วัฒนธรรมและประเพณี
 - ๔.๒ กลยุทธ์ : การเสริมสร้างประสิทธิภาพการบริหารจัดการศึกษา

(๒) แผนงาน : สังคมสงเคราะห์

ที่	โครงการ	วัตถุประสงค์	เป้าหมาย (ผลผลิตของโครงการ)	งบประมาณ					ตัวชี้วัด (KPI)	ผลที่คาดว่าจะได้รับ	หน่วยงาน รับผิดชอบหลัก
				๒๕๖๖ (บาท)	๒๕๖๗ (บาท)	๒๕๖๘ (บาท)	๒๕๖๙ (บาท)	๒๕๗๐ (บาท)			
๒	ให้ทุนการศึกษาแก่นักศึกษาผู้ยากจนหรือผู้ด้อยโอกาส (ทบทวนแผนฯ) (แก้ไขครั้งที่ ๑/๒๕๖๕ น.๑๔ ส.๑๓)	เพื่อให้ความช่วยเหลือแก่นักศึกษาผู้ยากจน หรือผู้ด้อยโอกาส และเป็นการแบ่งเบาภาระของผู้ปกครองและเพิ่มโอกาสทางการศึกษาให้กับนักศึกษาผู้ยากจน หรือผู้ด้อยโอกาสอย่างต่อเนื่อง	มอบเงินช่วยเหลือเป็นทุนการศึกษาเพื่อเป็นค่าใช้จ่ายสำหรับค่าเล่าเรียน ค่าธรรมเนียมการศึกษา ค่าบำรุง ค่าหน่วยกิต และค่าใช้จ่ายที่จำเป็นที่เกี่ยวข้องกับการศึกษา ตามที่สถาบันกำหนด แต่ไม่เกินปีการศึกษาละ ๓๓,๐๐๐ บาทต่อคน (โดย ๑ ปีการศึกษา มี ๒ ภาคเรียนการศึกษา) ให้กับนักศึกษาผู้ยากจน หรือผู้ด้อยโอกาสในเขตพื้นที่จังหวัดนครสวรรค์	๓,๐๐๐,๐๐๐	๓,๐๐๐,๐๐๐	๓,๐๐๐,๐๐๐	๓,๐๐๐,๐๐๐	๓,๐๐๐,๐๐๐	ความพึงพอใจของผู้เข้าร่วมโครงการอยู่ในระดับดีไม่น้อยกว่าร้อยละ ๘๐	นักศึกษาผู้ยากจนและผู้ด้อยโอกาสได้รับการช่วยเหลือและได้แบ่งเบาภาระของผู้ปกครอง และได้รับโอกาสทางการศึกษาอย่างต่อเนื่อง	กองการศึกษาฯ
รวม	๒ โครงการ/ ๒ กิจกรรม			๕,๐๐๐,๐๐๐	๕,๐๐๐,๐๐๐	๕,๐๐๐,๐๐๐	๕,๐๐๐,๐๐๐	๕,๐๐๐,๐๐๐			

ก. ยุทธศาสตร์ชาติ ๒๐ ปี : ยุทธศาสตร์ที่ ๓ ด้านการพัฒนาและเสริมสร้างศักยภาพทรัพยากรมนุษย์

ข. แผนพัฒนาเศรษฐกิจและสังคมแห่งชาติ ฉบับที่ ๑๓ : หมายความว่า ๑๒ ไทยมีกำลังคนสมรรถนะสูง มุ่งเรียนรู้อย่างต่อเนื่อง ตอบโจทย์การพัฒนาแห่งอนาคต

ค. Sustainable Development Goals: SDGs : เป้าหมายที่ ๔ สร้างหลักประกันว่าทุกคนมีการศึกษาที่มีคุณภาพครอบคลุมและเท่าเทียม และสนับสนุนโอกาสในการเรียนรู้ตลอดชีวิต

ง. ยุทธศาสตร์จังหวัดนครสวรรค์ : ประเด็นการพัฒนาที่ ๗ พัฒนาศักยภาพทุนมนุษย์และสร้างสังคมพอเพียงควบคู่การขับเคลื่อนสู่เศรษฐกิจดิจิทัล

จ. ยุทธศาสตร์การพัฒนาขององค์การปกครองส่วนท้องถิ่นในเขตจังหวัดนครสวรรค์ : ยุทธศาสตร์ที่ ๖ เสริมสร้างความผาสุก ศิลปวัฒนธรรมและประเพณีอันดีงามในท้องถิ่น

๔. ยุทธศาสตร์การพัฒนาขององค์การบริหารส่วนจังหวัดนครสวรรค์ : การพัฒนาการศึกษา ส่งเสริมศาสนา วัฒนธรรม และประเพณี

๔.๓ กลยุทธ์ : ส่งเสริมและสนับสนุน อนุรักษ์ ฟื้นฟู ศาสนา ศิลปวัฒนธรรมและประเพณีอันดีงามของท้องถิ่น

(๑) แผนงาน : การศาสนา วัฒนธรรมและนันทนาการ

ที่	โครงการ	วัตถุประสงค์	เป้าหมาย (ผลผลิตของโครงการ)	งบประมาณ					ตัวชี้วัด (KPI)	ผลที่คาดว่าจะได้รับ	หน่วยงาน รับผิดชอบหลัก
				๒๕๖๖ (บาท)	๒๕๖๗ (บาท)	๒๕๖๘ (บาท)	๒๕๖๙ (บาท)	๒๕๗๐ (บาท)			
๑	ส่งเสริม อนุรักษ์วัฒนธรรม ประเพณี ภูมิปัญญาท้องถิ่น	เพื่อส่งเสริมให้นักเรียน และบุคลากรในสังกัดองค์การบริหารส่วนจังหวัดนครสวรรค์ มีความรู้ ความเข้าใจ ด้านศิลปวัฒนธรรม ประเพณี และภูมิปัญญาท้องถิ่นในจังหวัดนครสวรรค์ และได้ศึกษาแหล่งภูมิปัญญาท้องถิ่นในจังหวัดนครสวรรค์	จัดอบรมให้แก่นักเรียน และบุคลากรในสังกัด องค์การบริหารส่วนจังหวัด นครสวรรค์ จำนวน ๘๐ คน	๕๐,๐๐๐	๕๐,๐๐๐	๕๐,๐๐๐	๕๐,๐๐๐	๕๐,๐๐๐	ความพึงพอใจของผู้เข้าร่วมโครงการ อยู่ในระดับดี ไม่น้อยกว่า ร้อยละ ๘๐	นักเรียนและบุคลากรในสังกัดองค์การบริหารส่วนจังหวัดนครสวรรค์ มีความรู้ ความเข้าใจ ด้านศิลปวัฒนธรรม ประเพณี และภูมิปัญญาท้องถิ่นในจังหวัดนครสวรรค์ และได้ศึกษาแหล่งภูมิปัญญาท้องถิ่นในจังหวัดนครสวรรค์	กองการศึกษาฯ

ก. ยุทธศาสตร์ชาติ ๒๐ ปี : ยุทธศาสตร์ที่ ๓ ด้านการพัฒนาและเสริมสร้างศักยภาพทรัพยากรมนุษย์

ข. แผนพัฒนาเศรษฐกิจและสังคมแห่งชาติ ฉบับที่ ๑๓ : หมายความว่า ๑๒ ไทยมีกำลังคนสมรรถนะสูง มุ่งเรียนรู้อย่างต่อเนื่อง ตอบโจทย์การพัฒนาแห่งอนาคต

ค. Sustainable Development Goals: SDGs : เป้าหมายที่ ๔ สร้างหลักประกันว่าทุกคนมีการศึกษาที่มีคุณภาพครอบคลุมและเท่าเทียม และสนับสนุนโอกาสในการเรียนรู้ตลอดชีวิต

ง. ยุทธศาสตร์จังหวัดนครสวรรค์ : ประเด็นการพัฒนาที่ ๗ พัฒนาศักยภาพทุนมนุษย์และสร้างสังคมพอเพียงควบคู่การขับเคลื่อนสู่เศรษฐกิจดิจิทัล

จ. ยุทธศาสตร์การพัฒนาขององค์กรปกครองส่วนท้องถิ่นในเขตจังหวัดนครสวรรค์ : ยุทธศาสตร์ที่ ๖ เสริมสร้างความผาสุก ศิลปวัฒนธรรมและประเพณีอันดีงามในท้องถิ่น

๔. ยุทธศาสตร์การพัฒนาขององค์การบริหารส่วนจังหวัดนครสวรรค์ : การพัฒนาการศึกษา ส่งเสริมศาสนา วัฒนธรรม และประเพณี

๔.๓ กลยุทธ์ : ส่งเสริมและสนับสนุน อนุรักษ์ ฟื้นฟู ศาสนา ศิลปวัฒนธรรมและประเพณีอันดีงามของท้องถิ่น

(๑) แผนงาน : การศาสนา วัฒนธรรมและนันทนาการ

ที่	โครงการ	วัตถุประสงค์	เป้าหมาย (ผลผลิตของโครงการ)	งบประมาณ					ตัวชี้วัด (KPI)	ผลที่คาดว่าจะได้รับ	หน่วยงาน รับผิดชอบ หลัก
				๒๕๖๖ (บาท)	๒๕๖๗ (บาท)	๒๕๖๘ (บาท)	๒๕๖๙ (บาท)	๒๕๗๐ (บาท)			
๒	ต้นกล้าวัฒนธรรม (ทบทวนแผนฯ)	เพื่อส่งเสริมให้นักเรียนมีความรู้ความเข้าใจและเกิดความตระหนักเห็นความสำคัญในวัฒนธรรมอันดีงามและได้รับประสบการณ์จริงจากการศึกษาดูงาน	จัดอบรมให้แก่นักเรียนในสังกัดองค์การบริหารส่วนจังหวัดนครสวรรค์และศึกษาดูงานจำนวน ๑๖๐ คน	๑๕๐,๐๐๐	๑๕๐,๐๐๐	๑๕๐,๐๐๐	๑๕๐,๐๐๐	๑๕๐,๐๐๐	ความพึงพอใจของผู้เข้าร่วมโครงการอยู่ในระดับดีไม่น้อยกว่าร้อยละ ๘๐	นักเรียนมีความรู้ความเข้าใจและเกิดความตระหนักเห็นความสำคัญในวัฒนธรรมอันดีงาม และได้รับประสบการณ์จริงจากการศึกษาดูงาน	กองการศึกษาฯ

ก. ยุทธศาสตร์ชาติ ๒๐ ปี : ยุทธศาสตร์ที่ ๓ ด้านการพัฒนาและเสริมสร้างศักยภาพทรัพยากรมนุษย์

ข. แผนพัฒนาเศรษฐกิจและสังคมแห่งชาติ ฉบับที่ ๑๓ : หมายความว่า ๑๒ ไทยมีกำลังคนสมรรถนะสูง มุ่งเรียนรู้อย่างต่อเนื่อง ตอบโจทย์การพัฒนาแห่งอนาคต

ค. Sustainable Development Goals: SDGs : เป้าหมายที่ ๔ สร้างหลักประกันว่าทุกคนมีการศึกษาที่มีคุณภาพครอบคลุมและเท่าเทียม และสนับสนุนโอกาสในการเรียนรู้ตลอดชีวิต

ง. ยุทธศาสตร์จังหวัดนครสวรรค์ : ประเด็นการพัฒนาที่ ๗ พัฒนาศักยภาพทุนมนุษย์และสร้างสังคมพอเพียงควบคู่การขับเคลื่อนสู่เศรษฐกิจดิจิทัล

จ. ยุทธศาสตร์การพัฒนาขององค์การปกครองส่วนท้องถิ่นในเขตจังหวัดนครสวรรค์ : ยุทธศาสตร์ที่ ๖ เสริมสร้างความผาสุก ศิลปวัฒนธรรมและประเพณีอันดีงามในท้องถิ่น

๔. ยุทธศาสตร์การพัฒนาขององค์การบริหารส่วนจังหวัดนครสวรรค์ : การพัฒนาการศึกษา ส่งเสริมศาสนา วัฒนธรรม และประเพณี

๔.๓ กลยุทธ์ : ส่งเสริมและสนับสนุน อนุรักษ์ ฟื้นฟู ศาสนา ศิลปวัฒนธรรมและประเพณีอันดีงามของท้องถิ่น

(๑) แผนงาน : การศาสนา วัฒนธรรมและนันทนาการ

ที่	โครงการ	วัตถุประสงค์	เป้าหมาย (ผลผลิตของโครงการ)	งบประมาณ					ตัวชี้วัด (KPI)	ผลที่คาดว่าจะได้รับ	หน่วยงาน รับผิดชอบ หลัก
				๒๕๖๖ (บาท)	๒๕๖๗ (บาท)	๒๕๖๘ (บาท)	๒๕๖๙ (บาท)	๒๕๗๐ (บาท)			
๓	มารยาทไทยและศาสนพิธี (ทบทวนแผนฯ)	เพื่อส่งเสริมให้เด็กนักเรียนและเยาวชน มีความรู้ความเข้าใจในการฝึกปฏิบัติตนตามมารยาทไทยและศาสนพิธีทางพระพุทธศาสนา ได้อย่างถูกต้อง และสามารถเป็นต้นแบบไปเผยแพร่ต่อเพื่อนนักเรียน ประชาชน ชุมชน สังคม	จัดอบรมให้แก่ นักเรียนในสังกัดองค์การบริหารส่วนจังหวัดนครสวรรค์ และศึกษาดูงาน จำนวน ๑๖๐ คน	๑๕๐,๐๐๐	๑๕๐,๐๐๐	๑๕๐,๐๐๐	๑๕๐,๐๐๐	๑๕๐,๐๐๐	ความพึงพอใจของผู้เข้าร่วมโครงการอยู่ในระดับดีไม่น้อยกว่าร้อยละ ๘๐	นักเรียนในสังกัดองค์การบริหารส่วนจังหวัดนครสวรรค์ มีความรู้ความเข้าใจในการฝึกปฏิบัติตนตามมารยาทไทยและศาสนพิธีทางพระพุทธศาสนา ได้อย่างถูกต้องและสามารถเป็นต้นแบบไปเผยแพร่ต่อเพื่อนนักเรียน ประชาชน ชุมชน สังคม	กองการศึกษาฯ

ก. ยุทธศาสตร์ชาติ ๒๐ ปี : ยุทธศาสตร์ที่ ๓ ด้านการพัฒนาและเสริมสร้างศักยภาพทรัพยากรมนุษย์

ข. แผนพัฒนาเศรษฐกิจและสังคมแห่งชาติ ฉบับที่ ๑๓ : หมายความว่า ๑๒ ไทยมีกำลังคนสมรรถนะสูง มุ่งเรียนรู้อย่างต่อเนื่อง ตอบโจทย์การพัฒนาแห่งอนาคต

ค. Sustainable Development Goals: SDGs : เป้าหมายที่ ๔ สร้างหลักประกันว่าทุกคนมีการศึกษาที่มีคุณภาพครอบคลุมและเท่าเทียม และสนับสนุนโอกาสในการเรียนรู้ตลอดชีวิต

ง. ยุทธศาสตร์จังหวัดนครสวรรค์ : ประเด็นการพัฒนาที่ ๗ พัฒนาศักยภาพทุนมนุษย์และสร้างสังคมพอเพียงควบคู่การขับเคลื่อนสู่เศรษฐกิจดิจิทัล

จ. ยุทธศาสตร์การพัฒนาขององค์กรปกครองส่วนท้องถิ่นในเขตจังหวัดนครสวรรค์ : ยุทธศาสตร์ที่ ๖ เสริมสร้างความผาสุก ศิลปวัฒนธรรมและประเพณีอันดีงามในท้องถิ่น

๔. ยุทธศาสตร์การพัฒนาขององค์การบริหารส่วนจังหวัดนครสวรรค์ : การพัฒนาการศึกษา ส่งเสริมศาสนา วัฒนธรรม และประเพณี

๔.๓ กลยุทธ์ : ส่งเสริมและสนับสนุน อนุรักษ์ ฟื้นฟู ศาสนา ศิลปวัฒนธรรมและประเพณีอันดีงามของท้องถิ่น

(๑) แผนงาน : การศาสนา วัฒนธรรมและนันทนาการ

ที่	โครงการ	วัตถุประสงค์	เป้าหมาย (ผลผลิตของโครงการ)	งบประมาณ					ตัวชี้วัด (KPI)	ผลที่คาดว่าจะได้รับ	หน่วยงาน รับผิดชอบหลัก
				๒๕๖๖ (บาท)	๒๕๖๗ (บาท)	๒๕๖๘ (บาท)	๒๕๖๙ (บาท)	๒๕๗๐ (บาท)			
๔	จัดงานประเพณีแข่งขันเรือยาว (ทบทวนแผนฯ)	เพื่อเป็นการส่งเสริม อนุรักษ์ และสืบสานประเพณี การแข่งขันเรือยาวอันเป็น มรดกของชาติ และเป็นการ สร้างความสามัคคี ตระหนัก ถึงคุณค่าทางวัฒนธรรมไทย ของคนในชุมชนให้รู้จักถิ่นฐาน บ้านเกิด ตลอดจนการอนุรักษ์ ฟื้นฟูประเพณีอันดีงาม ของไทยไว้ให้อยู่คู่บ้านคู่มือง	จัดการแข่งขันเรือยาว ประเพณี จำนวน ๓ ประเภท ได้แก่ ประเภทเรือยาวใหญ่ ๕๕ ฝีพาย (ทั่วไป) ประเภทเรือยาวกลาง ๔๐ ฝีพาย (ทั่วไป) ประเภทเรือยาวเล็ก ๓๐ ฝีพาย (ทั่วไป)	๕๐๐,๐๐๐	๕๐๐,๐๐๐	๕๐๐,๐๐๐	๕๐๐,๐๐๐	๕๐๐,๐๐๐	ความพึงพอใจของ ผู้เข้าร่วมโครงการ อยู่ในระดับดี ไม่น้อยกว่า ร้อยละ ๘๐	เป็นการอนุรักษ์ และสืบสาน วัฒนธรรมประเพณีการ แข่งขันเรือยาวอันเป็นมรดก ของชาติ และเป็นการสร้าง ความสามัคคี ตระหนักถึง คุณค่าทางวัฒนธรรมไทย ของคนในชุมชนให้รู้จัก ถิ่นฐานบ้านเกิด ตลอดจน การอนุรักษ์ฟื้นฟูประเพณี อันดีงามของไทยไว้ ให้อยู่คู่บ้านคู่มือง	กองการศึกษาฯ

ก. ยุทธศาสตร์ชาติ ๒๐ ปี : ยุทธศาสตร์ที่ ๓ ด้านการพัฒนาและเสริมสร้างศักยภาพทรัพยากรมนุษย์

ข. แผนพัฒนาเศรษฐกิจและสังคมแห่งชาติ ฉบับที่ ๑๓ : หมายความว่า ๑๒ ไทยมีกำลังคนสมรรถนะสูง มุ่งเรียนรู้อย่างต่อเนื่อง ตอบโจทย์การพัฒนาแห่งอนาคต

ค. Sustainable Development Goals: SDGs : เป้าหมายที่ ๔ สร้างหลักประกันว่าทุกคนมีการศึกษาที่มีคุณภาพครอบคลุมและเท่าเทียม และสนับสนุนโอกาสในการเรียนรู้ตลอดชีวิต

ง. ยุทธศาสตร์จังหวัดนครสวรรค์ : ประเด็นการพัฒนาที่ ๗ พัฒนาศักยภาพทุนมนุษย์และสร้างสังคมพอเพียงควบคู่การขับเคลื่อนสู่เศรษฐกิจดิจิทัล

จ. ยุทธศาสตร์การพัฒนาขององค์กรปกครองส่วนท้องถิ่นในเขตจังหวัดนครสวรรค์ : ยุทธศาสตร์ที่ ๖ เสริมสร้างความผาสุก ศิลปวัฒนธรรมและประเพณีอันดีงามในท้องถิ่น

๔. ยุทธศาสตร์การพัฒนาขององค์การบริหารส่วนจังหวัดนครสวรรค์ : การพัฒนาการศึกษา ส่งเสริมศาสนา วัฒนธรรม และประเพณี

๔.๓ กลยุทธ์ : ส่งเสริมและสนับสนุน อนุรักษ์ ฟื้นฟู ศาสนา ศิลปวัฒนธรรมและประเพณีอันดีงามของท้องถิ่น

(๑) แผนงาน : การศาสนา วัฒนธรรมและนันทนาการ

ที่	โครงการ	วัตถุประสงค์	เป้าหมาย (ผลผลิตของโครงการ)	งบประมาณ					ตัวชี้วัด (KPI)	ผลที่คาดว่าจะได้รับ	หน่วยงาน รับผิดชอบหลัก
				๒๕๖๖ (บาท)	๒๕๖๗ (บาท)	๒๕๖๘ (บาท)	๒๕๖๙ (บาท)	๒๕๗๐ (บาท)			
๕	อุดหนุนมูลนิธิส่งเสริมงาน ประเพณีแม่เจ้าพ่อ-เจ้าแม่ โครงการอนุรักษ์ และส่งเสริมงานประเพณี แม่เจ้าพ่อ-เจ้าแม่ปากน้ำโพ (ทบทวนแผนฯ)	เพื่อให้ประชาชนมีส่วนร่วม ในการอนุรักษ์ และสืบสาน วัฒนธรรมประเพณีอันดีงาม ของจังหวัดนครสวรรค์ ให้คงอยู่สืบไป	อุดหนุนมูลนิธิส่งเสริม งานประเพณีแม่เจ้าพ่อ - เจ้าแม่ปากน้ำโพ จัดงานประเพณีแม่เจ้าพ่อ- เจ้าแม่ปากน้ำโพ จำนวน ๑๒ วัน ๑๒ คืน	๒,๐๐๐,๐๐๐	๒,๐๐๐,๐๐๐	๒,๐๐๐,๐๐๐	๒,๐๐๐,๐๐๐	๒,๐๐๐,๐๐๐	ความพึงพอใจของ ผู้เข้าร่วมโครงการ อยู่ในระดับดี ไม่น้อยกว่า ร้อยละ ๘๐	ประชาชนมีส่วนร่วม ในการอนุรักษ์ และสืบสาน วัฒนธรรมประเพณีอันดีงาม ของจังหวัดนครสวรรค์ ให้คงอยู่สืบไป	กองการศึกษาฯ

ก. ยุทธศาสตร์ชาติ ๒๐ ปี : ยุทธศาสตร์ที่ ๓ ด้านการพัฒนาและเสริมสร้างศักยภาพทรัพยากรมนุษย์

ข. แผนพัฒนาเศรษฐกิจและสังคมแห่งชาติ ฉบับที่ ๑๓ : หมายความว่า ๑๒ ไทยมีกำลังคนสมรรถนะสูง มุ่งเรียนรู้อย่างต่อเนื่อง ตอบโจทย์การพัฒนาแห่งอนาคต

ค. Sustainable Development Goals: SDGs : เป้าหมายที่ ๔ สร้างหลักประกันว่าทุกคนมีการศึกษาที่มีคุณภาพครอบคลุมและเท่าเทียม และสนับสนุนโอกาสในการเรียนรู้ตลอดชีวิต

ง. ยุทธศาสตร์จังหวัดนครสวรรค์ : ประเด็นการพัฒนาที่ ๗ พัฒนาศักยภาพทุนมนุษย์และสร้างสังคมพอเพียงควบคู่การขับเคลื่อนสู่เศรษฐกิจดิจิทัล

จ. ยุทธศาสตร์การพัฒนาขององค์กรปกครองส่วนท้องถิ่นในเขตจังหวัดนครสวรรค์ : ยุทธศาสตร์ที่ ๖ เสริมสร้างความผาสุก ศิลปวัฒนธรรมและประเพณีอันดีงามในท้องถิ่น

๔. ยุทธศาสตร์การพัฒนาขององค์การบริหารส่วนจังหวัดนครสวรรค์ : การพัฒนาการศึกษา ส่งเสริมศาสนา วัฒนธรรม และประเพณี

๔.๓ กลยุทธ์ : ส่งเสริมและสนับสนุน อนุรักษ์ ฟื้นฟู ศาสนา ศิลปวัฒนธรรมและประเพณีอันดีงามของท้องถิ่น

(๑) แผนงาน : การศาสนา วัฒนธรรมและนันทนาการ

ที่	โครงการ	วัตถุประสงค์	เป้าหมาย (ผลผลิตของโครงการ)	งบประมาณ					ตัวชี้วัด (KPI)	ผลที่คาดว่าจะได้รับ	หน่วยงาน รับผิดชอบ หลัก
				๒๕๖๖ (บาท)	๒๕๖๗ (บาท)	๒๕๖๘ (บาท)	๒๕๖๙ (บาท)	๒๕๗๐ (บาท)			
๖	การศึกษามรดกภูมิปัญญาทางวัฒนธรรมและศักยภาพท้องถิ่นจังหวัดนครสวรรค์ (ทบทวนแผนฯ)	เพื่อศึกษารวบรวมจัดระบบและนำเสนอข้อมูลมรดกภูมิปัญญา สร้างกระบวนการวิจัยและสร้างนักวิจัยชุมชนที่สามารถบูรณาการความรู้ในด้านการเรียนการสอนและบริหารงานด้านวัฒนธรรมรวมทั้งเป็นการสร้างเครือข่ายนักวิจัยทางวัฒนธรรม รวมทั้งผลิตสร้างสรรค์นวัตกรรมทางวัฒนธรรมต่อยอดพัฒนาสู่เศรษฐกิจสร้างสรรค์	จ้างที่ปรึกษาโครงการในการศึกษารวบรวมจัดระบบและนำเสนอข้อมูลมรดกภูมิปัญญาทางวัฒนธรรมและศักยภาพท้องถิ่นจังหวัดนครสวรรค์	-	๒,๐๐๐,๐๐๐	-	-	-	ความพึงพอใจของผู้เข้าร่วมโครงการอยู่ในระดับดีไม่น้อยกว่าร้อยละ ๘๐	ได้ฐานข้อมูลทางวัฒนธรรมท้องถิ่นจังหวัดนครสวรรค์เพื่อเป็นข้อมูลสำหรับนำเสนอในการวางแผนพัฒนางานด้านวัฒนธรรมกระบวนการวิจัยเครื่องมือและคณะทำงานเพื่อการศึกษาวิจัยเก็บรวบรวมจัดระบบหมวดหมู่ข้อมูลมรดกภูมิปัญญาทางวัฒนธรรมและศักยภาพท้องถิ่นรวบรวมข้อมูลทุนทางวัฒนธรรม ข้อมูลประวัติศาสตร์ สังคมและวัฒนธรรมของแต่ละอำเภอนำไปต่อยอดสู่การใช้ประโยชน์สำหรับการพัฒนาจังหวัดนครสวรรค์	กองการศึกษาฯ
รวม	๖ โครงการ/ ๖ กิจกรรม			๒,๘๕๐,๐๐๐	๔,๘๕๐,๐๐๐	๒,๘๕๐,๐๐๐	๒,๘๕๐,๐๐๐	๒,๘๕๐,๐๐๐			

ยุทธศาสตร์ที่ ๕

การพัฒนาการบริการสาธารณสุข การจัดสวัสดิการสังคม
การป้องกันและบรรเทาสาธารณภัย และการอนุรักษ์
ทรัพยากรธรรมชาติและสิ่งแวดล้อม

รายละเอียดโครงการพัฒนา
แผนพัฒนาท้องถิ่น (พ.ศ.๒๕๖๖-๒๕๗๐) แก้ไข ครั้งที่ ๓/๒๕๖๖
องค์การบริหารส่วนจังหวัดนครสวรรค์

แบบ ผ.๐๒

ก. ยุทธศาสตร์ชาติ ๒๐ ปี : ยุทธศาสตร์ที่ ๓ ด้านการพัฒนาและเสริมสร้างศักยภาพมนุษย์

ข. แผนพัฒนาเศรษฐกิจและสังคมแห่งชาติ ฉบับที่ ๑๓ : หมายความว่า ๔ ไทยเป็นศูนย์กลางทางการแพทย์และสุขภาพมูลค่าสูง

ค. Sustainable Development Goals: SDGs : เป้าหมายที่ ๓ สร้างหลักประกันว่าคนมีชีวิตที่มีสุขภาพดีและส่งเสริมสวัสดิภาพสำหรับทุกคนในทุกวัย

ง. ยุทธศาสตร์จังหวัดนครสวรรค์ : ประเด็นการพัฒนาที่ ๖ ยกระดับการแพทย์และสุขภาพมูลค่าสูง

จ. ยุทธศาสตร์การพัฒนาขององค์การปกครองส่วนท้องถิ่นในเขตจังหวัดนครสวรรค์ : ยุทธศาสตร์ที่ ๔ การพัฒนาคุณภาพชีวิตที่ดี

๕. ยุทธศาสตร์การพัฒนาขององค์การบริหารส่วนจังหวัดนครสวรรค์ : การพัฒนาการบริการสาธารณสุข การจัดสวัสดิการสังคม การป้องกันและบรรเทาสาธารณภัย และการอนุรักษ์ทรัพยากรธรรมชาติและสิ่งแวดล้อม

๕.๑ กลยุทธ์ : ส่งเสริมและสนับสนุนการบริการด้านสาธารณสุข

(๑) แผนงาน : สาธารณสุข

ที่	โครงการ	วัตถุประสงค์	เป้าหมาย (ผลผลิตของโครงการ)	งบประมาณ					ตัวชี้วัด (KPI)	ผลที่คาดว่าจะได้รับ	หน่วยงาน รับผิดชอบ หลัก
				๒๕๖๖ (บาท)	๒๕๖๗ (บาท)	๒๕๖๘ (บาท)	๒๕๖๙ (บาท)	๒๕๗๐ (บาท)			
๑	ป้องกันและควบคุมโรคติดต่อ (ทบทวนแผนฯ)	๑. เพื่อเผยแพร่ประชาสัมพันธ์การเฝ้าระวังป้องกันและควบคุมโรคระบาดต่าง ๆ ให้ประชาชนทราบ ๒. เพื่อส่งเสริมและสนับสนุนการเฝ้าระวังป้องกัน และควบคุมโรคระบาดต่าง ๆ	๑. จัดกิจกรรมป้องกันและควบคุมโรคติดต่อและประชาสัมพันธ์ ๒. การจัดอบรมให้ความรู้ให้กับประชาชนจังหวัดนครสวรรค์	๒,๐๐๐,๐๐๐	๒,๐๐๐,๐๐๐	๒,๐๐๐,๐๐๐	๒,๐๐๐,๐๐๐	๒,๐๐๐,๐๐๐	ร้อยละความพึงพอใจของผู้ได้รับบริการ	๑. ได้เผยแพร่ประชาสัมพันธ์การเฝ้าระวัง ป้องกันและควบคุมโรคระบาดต่าง ๆ ให้ประชาชนทราบ ๒. ได้ส่งเสริมและสนับสนุนการเฝ้าระวังป้องกันและควบคุมโรคระบาดต่าง ๆ	กองสาธารณสุข

ก. ยุทธศาสตร์ชาติ ๒๐ ปี : ยุทธศาสตร์ที่ ๓ ด้านการพัฒนาและเสริมสร้างศักยภาพมนุษย์

ข. แผนพัฒนาเศรษฐกิจและสังคมแห่งชาติ ฉบับที่ ๑๓ : หมายเหตุที่ ๔ ไทยเป็นศูนย์กลางทางการแพทย์และสุขภาพมูลค่าสูง

ค. Sustainable Development Goals: SDGs : เป้าหมายที่ ๓ สร้างหลักประกันว่าคนมีชีวิตที่มีสุขภาพดีและส่งเสริมสวัสดิภาพสำหรับทุกคนในทุกวัย

ง. ยุทธศาสตร์จังหวัดนครสวรรค์ : ประเด็นการพัฒนาที่ ๖ ยกระดับการแพทย์และสุขภาพมูลค่าสูง

จ. ยุทธศาสตร์การพัฒนาขององค์กรปกครองส่วนท้องถิ่นในเขตจังหวัดนครสวรรค์ : ยุทธศาสตร์ที่ ๔ การพัฒนาคุณภาพชีวิตที่ดี

๕. ยุทธศาสตร์การพัฒนาขององค์การบริหารส่วนจังหวัดนครสวรรค์ : การพัฒนาการบริการสาธารณสุข การจัดสวัสดิการสังคม การป้องกันและบรรเทาสาธารณภัย และการอนุรักษ์ทรัพยากรธรรมชาติและสิ่งแวดล้อม

๕.๑ กลยุทธ์ : ส่งเสริมและสนับสนุนการบริการด้านสาธารณสุข

(๑) แผนงาน : สาธารณสุข

ที่	โครงการ	วัตถุประสงค์	เป้าหมาย (ผลผลิตของโครงการ)	งบประมาณ					ตัวชี้วัด (KPI)	ผลที่คาดว่าจะได้รับ	หน่วยงาน รับผิดชอบ หลัก
				๒๕๖๖ (บาท)	๒๕๖๗ (บาท)	๒๕๖๘ (บาท)	๒๕๖๙ (บาท)	๒๕๗๐ (บาท)			
แผนพัฒนาท้องถิ่น (พ.ศ.๒๕๖๖-๒๕๗๐) เพิ่มเติม ครั้งที่ ๑/๒๕๖๕											
๒	ก่อสร้างห้องน้ำชาย-หญิง และห้องน้ำผู้พิการ ภายในโรงพยาบาลส่งเสริมสุขภาพตำบลบ้านวังรอ ตำบลวังมหากร อำเภอท่าตะโก จังหวัดนครสวรรค์	เพื่อให้ผู้ป่วย ผู้สูงอายุ ผู้พิการ และประชาชนทั่วไปที่มาใช้บริการของโรงพยาบาลส่งเสริมสุขภาพตำบลบ้านวังรอ ได้ใช้ห้องน้ำสาธารณะที่เป็นสัดส่วน สะดวก และปลอดภัย	ก่อสร้างห้องน้ำชาย-หญิง และห้องน้ำผู้พิการ ขนาดพื้นที่ไม่น้อยกว่า ๓๑.๐๐ ตารางเมตร จำนวน ๑ หลัง รายละเอียดตามที่ อบรม.กำหนด	๓๘๐,๐๐๐	-	-	-	-	ระดับความพึงพอใจของผู้มาใช้บริการ	โรงพยาบาลส่งเสริมสุขภาพตำบลบ้านวังรอ มีห้องน้ำสำหรับรองรับผู้ป่วย ผู้สูงอายุ ผู้พิการ และประชาชนทั่วไป ที่มาใช้บริการได้อย่างเพียงพอ เป็นสัดส่วน สะดวก และปลอดภัย	กองช่าง, กองสาธารณสุข
	จุดพิกัดที่ตั้ง N ๑๕° ๓๘' ๒๗.๓๐" E ๑๐๐° ๒๒' ๑๑.๘๐" (เพิ่มเติม ครั้งที่ ๑/๒๕๖๕ น.๓๘ ล.๑)										

ก. ยุทธศาสตร์ชาติ ๒๐ ปี : ยุทธศาสตร์ที่ ๓ ด้านการพัฒนาและเสริมสร้างศักยภาพมนุษย์

ข. แผนพัฒนาเศรษฐกิจและสังคมแห่งชาติ ฉบับที่ ๑๓ : หมายเหตุที่ ๔ ไทยเป็นศูนย์กลางทางการแพทย์และสุขภาพมูลค่าสูง

ค. Sustainable Development Goals: SDGs : เป้าหมายที่ ๓ สร้างหลักประกันว่าคนมีชีวิตที่ดีมีสุขภาพดีและส่งเสริมสวัสดิภาพสำหรับทุกคนในทุกวัย

ง. ยุทธศาสตร์จังหวัดนครสวรรค์ : ประเด็นการพัฒนาที่ ๖ ยกระดับการแพทย์และสุขภาพมูลค่าสูง

จ. ยุทธศาสตร์การพัฒนาขององค์กรปกครองส่วนท้องถิ่นในเขตจังหวัดนครสวรรค์ : ยุทธศาสตร์ที่ ๔ การพัฒนาคุณภาพชีวิตที่ดี

๕. ยุทธศาสตร์การพัฒนาขององค์การบริหารส่วนจังหวัดนครสวรรค์ : การพัฒนาการบริการสาธารณสุข การจัดสวัสดิการสังคม การป้องกันและบรรเทาสาธารณภัย และการอนุรักษ์ทรัพยากรธรรมชาติและสิ่งแวดล้อม

๕.๑ กลยุทธ์ : ส่งเสริมและสนับสนุนการบริการด้านสาธารณสุข

(๑) แผนงาน : สาธารณสุข

ที่	โครงการ	วัตถุประสงค์	เป้าหมาย (ผลผลิตของโครงการ)	งบประมาณ					ตัวชี้วัด (KPI)	ผลที่คาดว่าจะได้รับ	หน่วยงาน รับผิดชอบ หลัก
				๒๕๖๖ (บาท)	๒๕๖๗ (บาท)	๒๕๖๘ (บาท)	๒๕๖๙ (บาท)	๒๕๗๐ (บาท)			
๓	ก่อสร้างห้องซัฟฟลาย (ห้องทำความสะอาดฆ่าเชื้อ) ภายในโรงพยาบาลส่งเสริม สุขภาพตำบลบ้านวังรอก ตำบลวังมหากกร อำเภอท่าตะโก จังหวัดนครสวรรค์	เพื่อใช้เป็นสถานที่ในการ ทำความสะอาดเบื้องต้น ให้กับอุปกรณ์ทั่วไป ของโรงพยาบาลส่งเสริม สุขภาพตำบลบ้านวังรอก	ก่อสร้างห้องซัฟฟลาย (ห้องทำความสะอาดฆ่าเชื้อ) ขนาดพื้นที่ไม่น้อยกว่า ๓๒.๐๐ ตารางเมตร จำนวน ๑ หลัง รายละเอียดตามที่ อบรม.กำหนด	๒๓๐,๐๐๐	-	-	-	-	- ระดับความ พึงพอใจของ ผู้มาใช้บริการ - อุปกรณ์มีความ สะอาด ปลอดภัย	- โรงพยาบาลส่งเสริม สุขภาพตำบลบ้านวังรอก มีสถานที่สำหรับ ล้างทำความสะอาด อุปกรณ์ต่าง ๆ ในการ ให้บริการแก่ประชาชน - ประชาชนได้รับความ ปลอดภัยจากการใช้ บริการของโรงพยาบาล ส่งเสริมสุขภาพตำบล บ้านวังรอก	กองช่าง, กองสาธารณสุข
	จุดพิกัดที่ตั้ง N ๑๕° ๓๘' ๒๗.๓๐" E ๑๐๐° ๒๒' ๑๑.๘๐" (เพิ่มเติม ครั้งที่ ๑/๒๕๖๕ น.๓๙ ล.๒)										

ก. ยุทธศาสตร์ชาติ ๒๐ ปี : ยุทธศาสตร์ที่ ๓ ด้านการพัฒนาและเสริมสร้างศักยภาพมนุษย์

ข. แผนพัฒนาเศรษฐกิจและสังคมแห่งชาติ ฉบับที่ ๑๓ : หมายเหตุที่ ๔ ไทยเป็นศูนย์กลางทางการแพทย์และสุขภาพมูลค่าสูง

ค. Sustainable Development Goals: SDGs : เป้าหมายที่ ๓ สร้างหลักประกันว่าคนมีชีวิตที่มีสุขภาพดีและส่งเสริมสวัสดิภาพสำหรับทุกคนในทุกวัย

ง. ยุทธศาสตร์จังหวัดนครสวรรค์ : ประเด็นการพัฒนาที่ ๖ ยกระดับการแพทย์และสุขภาพมูลค่าสูง

จ. ยุทธศาสตร์การพัฒนาขององค์กรปกครองส่วนท้องถิ่นในเขตจังหวัดนครสวรรค์ : ยุทธศาสตร์ที่ ๔ การพัฒนาคุณภาพชีวิตที่ดี

๕. ยุทธศาสตร์การพัฒนาขององค์การบริหารส่วนจังหวัดนครสวรรค์ : การพัฒนาการบริการสาธารณสุข การจัดสวัสดิการสังคม การป้องกันและบรรเทาสาธารณภัย และการอนุรักษ์ทรัพยากรธรรมชาติและสิ่งแวดล้อม

๕.๑ กลยุทธ์ : ส่งเสริมและสนับสนุนการบริการด้านสาธารณสุข

(๑) แผนงาน : สาธารณสุข

ที่	โครงการ	วัตถุประสงค์	เป้าหมาย (ผลผลิตของโครงการ)	งบประมาณ					ตัวชี้วัด (KPI)	ผลที่คาดว่าจะได้รับ	หน่วยงาน รับผิดชอบ หลัก
				๒๕๖๖ (บาท)	๒๕๖๗ (บาท)	๒๕๖๘ (บาท)	๒๕๖๙ (บาท)	๒๕๗๐ (บาท)			
๔	ปรับปรุงหลังคาเชื่อมต่อตัวอาคาร หน้าอาคารโรงพยาบาลส่งเสริม สุขภาพตำบล พร้อมเทพื้นคอนกรีต ภายในโรงพยาบาลส่งเสริม สุขภาพตำบลบ้านหัวถนนใต้ ตำบลหัวถนน อำเภอท่าตะโก จังหวัดนครสวรรค์ จุดพิกัดที่ตั้ง N ๑๕° ๓๕' ๕๖.๕๖" E ๑๐๐° ๒๖' ๓๔.๒๓" (เพิ่มเติม ครั้งที่ ๑/๒๕๖๕ น.๔๐ ล.๓)	๑. เพื่ออำนวยความสะดวก ปลอดภัย ในการมารับ บริการของประชาชน ๒. เพื่อปรับปรุงหลังคา เชื่อมต่ออาคารของ โรงพยาบาลส่งเสริม สุขภาพตำบลบ้านหัวถนนใต้ ให้มีความปลอดภัย ต่อผู้รับบริการ	ปรับปรุงหลังคาเชื่อมต่อตัวอาคาร หน้าอาคารโรงพยาบาลส่งเสริม สุขภาพตำบลบ้านหัวถนนใต้ พร้อมเทพื้นคอนกรีต จำนวน ๒ จุด ขนาดพื้นที่รวมไม่น้อยกว่า ๑๑๓.๐๐ ตารางเมตร รายละเอียดตามที่ อกบ.กำหนด	๕๖๖,๐๐๐	-	-	-	-	ระดับความพึงพอใจ ของผู้มาใช้บริการ	ประชาชนได้รับความ สะดวกและปลอดภัย ในการมาใช้บริการของ โรงพยาบาลส่งเสริมสุขภาพ ตำบลบ้านหัวถนนใต้	กองช่าง, กองสาธารณสุข

- ก. ยุทธศาสตร์ชาติ ๒๐ ปี : ยุทธศาสตร์ที่ ๓ ด้านการพัฒนาและเสริมสร้างศักยภาพมนุษย์
- ข. แผนพัฒนาเศรษฐกิจและสังคมแห่งชาติ ฉบับที่ ๑๓ : หมายเหตุที่ ๔ ไทยเป็นศูนย์กลางทางการแพทย์และสุขภาพมูลค่าสูง
- ค. Sustainable Development Goals: SDGs : เป้าหมายที่ ๓ สร้างหลักประกันว่าคนมีชีวิตที่มีสุขภาพดีและส่งเสริมสวัสดิภาพสำหรับทุกคนในทุกวัย
- ง. ยุทธศาสตร์จังหวัดนครสวรรค์ : ประเด็นการพัฒนาที่ ๖ ยกระดับการแพทย์และสุขภาพมูลค่าสูง
- จ. ยุทธศาสตร์การพัฒนาขององค์กรปกครองส่วนท้องถิ่นในเขตจังหวัดนครสวรรค์ : ยุทธศาสตร์ที่ ๔ การพัฒนาคุณภาพชีวิตที่ดี
 - ๕. ยุทธศาสตร์การพัฒนาขององค์การบริหารส่วนจังหวัดนครสวรรค์ : การพัฒนาการบริการสาธารณสุข การจัดสวัสดิการสังคม การป้องกันและบรรเทาสาธารณภัย และการอนุรักษ์ทรัพยากรธรรมชาติและสิ่งแวดล้อม
 - ๕.๑ กลยุทธ์ : ส่งเสริมและสนับสนุนการบริการด้านสาธารณสุข

(๑) แผนงาน : สาธารณสุข

ที่	โครงการ	วัตถุประสงค์	เป้าหมาย (ผลผลิตของโครงการ)	งบประมาณ					ตัวชี้วัด (KPI)	ผลที่คาดว่าจะได้รับ	หน่วยงาน รับผิดชอบ หลัก
				๒๕๖๖ (บาท)	๒๕๖๗ (บาท)	๒๕๖๘ (บาท)	๒๕๖๙ (บาท)	๒๕๗๐ (บาท)			
๕	ปรับปรุงระบบไฟฟ้าแรงสูงและแรงต่ำ ภายในโรงพยาบาลส่งเสริมสุขภาพตำบลบ้านดงเมืองใต้ ตำบลเขาดิน อำเภอเก้าเลี้ยว จังหวัดนครสวรรค์	เพื่อให้สามารถให้บริการแก่ประชาชนได้อย่างมีประสิทธิภาพ	ปรับปรุงระบบไฟฟ้าแรงสูงและแรงต่ำ ภายในโรงพยาบาลส่งเสริมสุขภาพตำบลบ้านดงเมืองใต้ โดยดำเนินการ ดังนี้ - งานติดตั้งหม้อแปลงไฟฟ้า ขนาด ๕๐ เควีเอ ๓ Phase ๕๐ Hz ๒๒ kv ๔๑๖/๒๔๐ V. พร้อมอุปกรณ์ จำนวน ๑ ระบบ - งานปักเสาพาดสายระบบไฟฟ้าแรงต่ำ เข้าในอาคาร จำนวน ๑ ระบบ รายละเอียดตามที่ อบรมกำหนด	๔๐๐,๐๐๐	-	-	-	-	ระดับความพึงพอใจของผู้มาใช้บริการ	โรงพยาบาลส่งเสริมสุขภาพตำบลบ้านดงเมืองใต้ มีความพร้อมให้บริการแก่ประชาชนได้อย่างมีประสิทธิภาพ	กองช่าง, กองสาธารณสุข

ก. ยุทธศาสตร์ชาติ ๒๐ ปี : ยุทธศาสตร์ที่ ๓ ด้านการพัฒนาและเสริมสร้างศักยภาพมนุษย์

ข. แผนพัฒนาเศรษฐกิจและสังคมแห่งชาติ ฉบับที่ ๑๓ : หมายเหตุที่ ๔ ไทยเป็นศูนย์กลางทางการแพทย์และสุขภาพมูลค่าสูง

ค. Sustainable Development Goals: SDGs : เป้าหมายที่ ๓ สร้างหลักประกันว่าคนมีชีวิตที่ดีและส่งเสริมสวัสดิภาพสำหรับทุกคนในทุกวัย

ง. ยุทธศาสตร์จังหวัดนครสวรรค์ : ประเด็นการพัฒนาที่ ๖ ยกระดับการแพทย์และสุขภาพมูลค่าสูง

จ. ยุทธศาสตร์การพัฒนาขององค์กรปกครองส่วนท้องถิ่นในเขตจังหวัดนครสวรรค์ : ยุทธศาสตร์ที่ ๔ การพัฒนาคุณภาพชีวิตที่ดี

๕. ยุทธศาสตร์การพัฒนาขององค์การบริหารส่วนจังหวัดนครสวรรค์ : การพัฒนาการบริการสาธารณสุข การจัดสวัสดิการสังคม การป้องกันและบรรเทาสาธารณภัย และการอนุรักษ์ทรัพยากรธรรมชาติและสิ่งแวดล้อม

๕.๑ กลยุทธ์ : ส่งเสริมและสนับสนุนการบริการด้านสาธารณสุข

(๑) แผนงาน : สาธารณสุข

ที่	โครงการ	วัตถุประสงค์	เป้าหมาย (ผลผลิตของโครงการ)	งบประมาณ					ตัวชี้วัด (KPI)	ผลที่คาดว่าจะได้รับ	หน่วยงาน รับผิดชอบ หลัก
				๒๕๖๖ (บาท)	๒๕๖๗ (บาท)	๒๕๖๘ (บาท)	๒๕๖๙ (บาท)	๒๕๗๐ (บาท)			
๖	ปรับปรุงห้องปฏิบัติการ ภายใน โรงพยาบาลส่งเสริมสุขภาพตำบล บ้านดงเมืองใต้ ตำบลเขาคิน อำเภอเก้าเลี้ยว จังหวัดนครสวรรค์ จุดพิกัดที่ตั้ง N ๑๕° ๕๐' ๒๖.๘๒" E ๑๐๐° ๑' ๒๒.๘๘" (เพิ่มเติม ครั้งที่ ๑/๒๕๖๕ น.๔๒ ล.๕)	เพื่อเพิ่มประสิทธิภาพ ด้านการบริการแก่ ประชาชนให้มีความ ปลอดภัยยิ่งขึ้น	ปรับปรุงห้องปฏิบัติการ โดยมีรายละเอียด ดังนี้ - งานปรับปรุงห้องตรวจโรคทั่วไป - งานปรับปรุงห้องผู้ป่วยฉุกเฉิน - งานปรับปรุงห้องทันตกรรม และห้องอื่น ๆ ภายในอาคาร - งานปรับปรุงฝ้าเพดาน, ประตู, หน้าต่าง, ผนังกันห้อง - งานระบบไฟฟ้า รายละเอียดตามที่ อบจ.กำหนด	๑๐๐,๐๐๐	-	-	-	-	ระดับความพึงพอใจ ของผู้มาใช้บริการ	โรงพยาบาลส่งเสริม สุขภาพตำบลบ้าน ดงเมืองใต้ มีความพร้อม ให้บริการแก่ประชาชน ได้อย่างมีประสิทธิภาพ	กองช่าง, กองสาธารณสุข

ก. ยุทธศาสตร์ชาติ ๒๐ ปี : ยุทธศาสตร์ที่ ๓ ด้านการพัฒนาและเสริมสร้างศักยภาพมนุษย์

ข. แผนพัฒนาเศรษฐกิจและสังคมแห่งชาติ ฉบับที่ ๑๓ : หมายเหตุที่ ๔ ไทยเป็นศูนย์กลางทางการแพทย์และสุขภาพมูลค่าสูง

ค. Sustainable Development Goals: SDGs : เป้าหมายที่ ๓ สร้างหลักประกันว่าคนมีชีวิตที่มีสุขภาพดีและส่งเสริมสวัสดิภาพสำหรับทุกคนในทุกวัย

ง. ยุทธศาสตร์จังหวัดนครสวรรค์ : ประเด็นการพัฒนาที่ ๖ ยกระดับการแพทย์และสุขภาพมูลค่าสูง

จ. ยุทธศาสตร์การพัฒนาขององค์กรปกครองส่วนท้องถิ่นในเขตจังหวัดนครสวรรค์ : ยุทธศาสตร์ที่ ๔ การพัฒนาคุณภาพชีวิตที่ดี

๕. ยุทธศาสตร์การพัฒนาขององค์การบริหารส่วนจังหวัดนครสวรรค์ : การพัฒนาการบริการสาธารณสุข การจัดสวัสดิการสังคม การป้องกันและบรรเทาสาธารณภัย และการอนุรักษ์ทรัพยากรธรรมชาติและสิ่งแวดล้อม

๕.๑ กลยุทธ์ : ส่งเสริมและสนับสนุนการบริการด้านสาธารณสุข

(๑) แผนงาน : สาธารณสุข

ที่	โครงการ	วัตถุประสงค์	เป้าหมาย (ผลผลิตของโครงการ)	งบประมาณ					ตัวชี้วัด (KPI)	ผลที่คาดว่าจะได้รับ	หน่วยงาน รับผิดชอบ หลัก
				๒๕๖๖ (บาท)	๒๕๖๗ (บาท)	๒๕๖๘ (บาท)	๒๕๖๙ (บาท)	๒๕๗๐ (บาท)			
๗	ติดตั้งระบบไฟฟ้าแรงสูงและแรงต่ำภายในโรงพยาบาลส่งเสริมสุขภาพตำบลบ้านหนองแพงพวย ตำบลหัวดง อำเภอเก้าเลี้ยว จังหวัดนครสวรรค์	เพื่อให้สามารถให้บริการแก่ประชาชนได้อย่างมีประสิทธิภาพ	ติดตั้งระบบไฟฟ้าแรงสูงภายนอกและติดตั้งระบบไฟฟ้าแรงต่ำภายใน โดยดำเนินการปักเสาพาดสายระบบไฟฟ้าแรงสูงภายนอกจากระบบจำหน่ายของการไฟฟ้าส่วนภูมิภาค ความยาวไม่น้อยกว่า ๒๓๕ เมตร - งานติดตั้งระบบไฟฟ้าแรงสูงภายใน จำนวน ๑ ระบบ - งานติดตั้งหม้อแปลงไฟฟ้า ขนาด ๕๐ เควีเอ ๓ Phase ๕๐ Hz ๒๒ kv ๔๑๖/๒๔๐ V. พร้อมอุปกรณ์ จำนวน ๑ ระบบ - งานปักเสาพาดสายระบบไฟฟ้าแรงต่ำ เข้าในอาคาร จำนวน ๑ ระบบ รายละเอียดตามที่ อบจ.กำหนด	๕๐๐,๐๐๐	-	-	-	-	ระดับความพึงพอใจของผู้มาใช้บริการ	โรงพยาบาลส่งเสริมสุขภาพตำบลบ้านหนองแพงพวย มีความพร้อมให้บริการแก่ประชาชน ได้อย่างมีประสิทธิภาพ	กองช่าง, กองสาธารณสุข

จุดพิกัดที่ตั้ง N ๑๕° ๕๕' ๔๖.๗๑"
E ๑๐๐° ๖' ๕๖.๑๙"

(เพิ่มเติม ครั้งที่ ๑/๒๕๖๕ น.๔๓ ล.๖)

ก. ยุทธศาสตร์ชาติ ๒๐ ปี : ยุทธศาสตร์ที่ ๓ ด้านการพัฒนาและเสริมสร้างศักยภาพมนุษย์

ข. แผนพัฒนาเศรษฐกิจและสังคมแห่งชาติ ฉบับที่ ๑๓ : หมายเหตุที่ ๔ ไทยเป็นศูนย์กลางทางการแพทย์และสุขภาพมูลค่าสูง

ค. Sustainable Development Goals: SDGs : เป้าหมายที่ ๓ สร้างหลักประกันว่าคนมีชีวิตที่มีสุขภาพดีและส่งเสริมสวัสดิภาพสำหรับทุกคนในทุกวัย

ง. ยุทธศาสตร์จังหวัดนครสวรรค์ : ประเด็นการพัฒนาที่ ๖ ยกระดับการแพทย์และสุขภาพมูลค่าสูง

จ. ยุทธศาสตร์การพัฒนาขององค์กรปกครองส่วนท้องถิ่นในเขตจังหวัดนครสวรรค์ : ยุทธศาสตร์ที่ ๔ การพัฒนาคุณภาพชีวิตที่ดี

๕. ยุทธศาสตร์การพัฒนาขององค์การบริหารส่วนจังหวัดนครสวรรค์ : การพัฒนาการบริการสาธารณสุข การจัดสวัสดิการสังคม การป้องกันและบรรเทาสาธารณภัย และการอนุรักษ์ทรัพยากรธรรมชาติและสิ่งแวดล้อม

๕.๑ กลยุทธ์ : ส่งเสริมและสนับสนุนการบริการด้านสาธารณสุข

(๑) แผนงาน : สาธารณสุข

ที่	โครงการ	วัตถุประสงค์	เป้าหมาย (ผลผลิตของโครงการ)	งบประมาณ					ตัวชี้วัด (KPI)	ผลที่คาดว่าจะได้รับ	หน่วยงาน รับผิดชอบ หลัก
				๒๕๖๖ (บาท)	๒๕๖๗ (บาท)	๒๕๖๘ (บาท)	๒๕๖๙ (บาท)	๒๕๗๐ (บาท)			
๘	ปรับปรุงห้องน้ำ ภายในโรงพยาบาลส่งเสริมสุขภาพตำบลบ้านหนองแพงพวย ตำบลหวดอง อำเภอเก้าเลี้ยว จังหวัดนครสวรรค์	เพื่อให้ผู้ป่วย ผู้สูงอายุ ผู้พิการ และประชาชนทั่วไปที่มาใช้บริการของโรงพยาบาลส่งเสริมสุขภาพตำบลบ้านหนองแพงพวย ได้ใช้ห้องน้ำสาธารณะที่เป็นสัดส่วน สะดวก และปลอดภัย	ปรับปรุงห้องน้ำสำหรับผู้มารับบริการและห้องน้ำผู้พิการ จำนวน ๒ ห้อง โดยดำเนินการดังนี้ - งานเปลี่ยนสุขภัณฑ์ภายในห้องน้ำ - งานติดตั้งถังบำบัดน้ำเสียและเดินท่อระบบสุขาภิบาล จำนวน ๑ ระบบ - งานปรับปรุงประปา จำนวน ๑ ระบบ รายละเอียดตามแบบที่ อบจ. กำหนด	๑๐๐,๐๐๐	-	-	-	-	ระดับความพึงพอใจของผู้มาใช้บริการ	โรงพยาบาลส่งเสริมสุขภาพตำบลบ้านหนองแพงพวยมีห้องน้ำสำหรับรองรับผู้ป่วย ผู้สูงอายุ ผู้พิการ และประชาชนทั่วไปที่มาใช้บริการได้อย่างเพียงพอ เป็นสัดส่วน สะดวก และปลอดภัย	กองช่าง, กองสาธารณสุข

ก. ยุทธศาสตร์ชาติ ๒๐ ปี : ยุทธศาสตร์ที่ ๓ ด้านการพัฒนาและเสริมสร้างศักยภาพมนุษย์

ข. แผนพัฒนาเศรษฐกิจและสังคมแห่งชาติ ฉบับที่ ๑๓ : หมายเหตุที่ ๔ ไทยเป็นศูนย์กลางทางการแพทย์และสุขภาพมูลค่าสูง

ค. Sustainable Development Goals: SDGs : เป้าหมายที่ ๓ สร้างหลักประกันว่าคนมีชีวิตที่มีสุขภาพดีและส่งเสริมสวัสดิภาพสำหรับทุกคนในทุกวัย

ง. ยุทธศาสตร์จังหวัดนครสวรรค์ : ประเด็นการพัฒนาที่ ๖ ยกระดับการแพทย์และสุขภาพมูลค่าสูง

จ. ยุทธศาสตร์การพัฒนาขององค์กรปกครองส่วนท้องถิ่นในเขตจังหวัดนครสวรรค์ : ยุทธศาสตร์ที่ ๔ การพัฒนาคุณภาพชีวิตที่ดี

๕. ยุทธศาสตร์การพัฒนาขององค์การบริหารส่วนจังหวัดนครสวรรค์ : การพัฒนาการบริการสาธารณสุข การจัดสวัสดิการสังคม การป้องกันและบรรเทาสาธารณภัย และการอนุรักษ์ทรัพยากรธรรมชาติและสิ่งแวดล้อม

๕.๑ กลยุทธ์ : ส่งเสริมและสนับสนุนการบริการด้านสาธารณสุข

(๑) แผนงาน : สาธารณสุข

ที่	โครงการ	วัตถุประสงค์	เป้าหมาย (ผลผลิตของโครงการ)	งบประมาณ					ตัวชี้วัด (KPI)	ผลที่คาดว่าจะได้รับ	หน่วยงาน รับผิดชอบ หลัก
				๒๕๖๖ (บาท)	๒๕๖๗ (บาท)	๒๕๖๘ (บาท)	๒๕๖๙ (บาท)	๒๕๗๐ (บาท)			
๙	ก่อสร้างอาคารอเนกประสงค์ ภายในโรงพยาบาลส่งเสริมสุขภาพตำบล บ้านเขาลื้อ ตำบลดอนคา อำเภอท่าตะโก จังหวัดนครสวรรค์ จุดพิกัดที่ตั้ง N ๑๕° ๓๙' ๒๖.๕๙" E ๑๐๐° ๒๙' ๓๙.๒๓" (เพิ่มเติม ครั้งที่ ๑/๒๕๖๕ น.๔๕ ล.๘)	๑. เพื่อสามารถให้บริการ แก่ประชาชนได้อย่าง มีประสิทธิภาพ ๒. เพื่อใช้ในการจัด กิจกรรมให้บริการ ประชาชนของโรงพยาบาล ส่งเสริมสุขภาพตำบล บ้านเขาลื้อ	ก่อสร้างอาคารอเนกประสงค์ พร้อมเทพื้นคอนกรีต ขนาดพื้นที่ไม่น้อยกว่า ๑๒๓.๐๐ ตารางเมตร รายละเอียดตามแบบที่ อบจ. กำหนด	๖๑๕,๐๐๐	-	-	-	-	ระดับความพึงพอใจ ของผู้มาใช้บริการ	โรงพยาบาลส่งเสริม สุขภาพตำบลบ้านเขาลื้อ มีความพร้อมให้บริการ แก่ประชาชนได้อย่าง มีประสิทธิภาพ	กองช่าง, กองสาธารณสุข

ก. ยุทธศาสตร์ชาติ ๒๐ ปี : ยุทธศาสตร์ที่ ๓ ด้านการพัฒนาและเสริมสร้างศักยภาพมนุษย์

ข. แผนพัฒนาเศรษฐกิจและสังคมแห่งชาติ ฉบับที่ ๑๓ : หมายเหตุที่ ๔ ไทยเป็นศูนย์กลางทางการแพทย์และสุขภาพมูลค่าสูง

ค. Sustainable Development Goals: SDGs : เป้าหมายที่ ๓ สร้างหลักประกันว่าคนมีชีวิตที่มีสุขภาพดีและส่งเสริมสวัสดิภาพสำหรับทุกคนในทุกวัย

ง. ยุทธศาสตร์จังหวัดนครสวรรค์ : ประเด็นการพัฒนาที่ ๖ ยกระดับการแพทย์และสุขภาพมูลค่าสูง

จ. ยุทธศาสตร์การพัฒนาขององค์กรปกครองส่วนท้องถิ่นในเขตจังหวัดนครสวรรค์ : ยุทธศาสตร์ที่ ๔ การพัฒนาคุณภาพชีวิตที่ดี

๕. ยุทธศาสตร์การพัฒนาขององค์การบริหารส่วนจังหวัดนครสวรรค์ : การพัฒนาการบริการสาธารณสุข การจัดสวัสดิการสังคม การป้องกันและบรรเทาสาธารณภัย และการอนุรักษ์ทรัพยากรธรรมชาติและสิ่งแวดล้อม

๕.๑ กลยุทธ์ : ส่งเสริมและสนับสนุนการบริการด้านสาธารณสุข

(๑) แผนงาน : สาธารณสุข

ที่	โครงการ	วัตถุประสงค์	เป้าหมาย (ผลผลิตของโครงการ)	งบประมาณ					ตัวชี้วัด (KPI)	ผลที่คาดว่าจะได้รับ	หน่วยงาน รับผิดชอบ หลัก
				๒๕๖๖ (บาท)	๒๕๖๗ (บาท)	๒๕๖๘ (บาท)	๒๕๖๙ (บาท)	๒๕๗๐ (บาท)			
๑๐	ก่อสร้างห้องน้ำชาย-หญิง และ ห้องน้ำผู้พิการ ภายในโรงพยาบาล ส่งเสริมสุขภาพตำบลบ้านเนินทอง ตำบลไพศาลี อำเภอไพศาลี จังหวัดนครสวรรค์ จุดพิกัดที่ตั้ง N ๑๕° ๔๑' ๓๙.๕๒" E ๑๐๐° ๔๔' ๔.๑๙" (เพิ่มเติม ครั้งที่ ๑/๒๕๖๕ น.๔๖ ล.๙)	เพื่อให้ผู้ป่วย ผู้สูงอายุ ผู้พิการ และประชาชน ทั่วไปที่มาใช้บริการของ โรงพยาบาลส่งเสริม สุขภาพตำบล บ้านเนินทอง ได้ใช้ห้องน้ำสาธารณะ ที่เป็นสัดส่วน สะดวก และปลอดภัย	ก่อสร้างห้องน้ำชาย-หญิง และ ห้องน้ำผู้พิการ ขนาดพื้นที่ ไม่น้อยกว่า ๓๑.๐๐ ตารางเมตร จำนวน ๑ หลัง รายละเอียด ตามแบบที่ อบจ. กำหนด	๓๘๐,๐๐๐	-	-	-	-	ระดับความพึงพอใจ ของผู้มาใช้บริการ	โรงพยาบาลส่งเสริม สุขภาพตำบล บ้านเนินทอง มีห้องน้ำ สำหรับรองรับผู้ป่วย ผู้สูงอายุ ผู้พิการ และ ประชาชนทั่วไปที่มาใช้ บริการได้อย่างเพียงพอ เป็นสัดส่วน สะดวก และ ปลอดภัย	กองช่าง, กองสาธารณสุข

ก. ยุทธศาสตร์ชาติ ๒๐ ปี : ยุทธศาสตร์ที่ ๓ ด้านการพัฒนาและเสริมสร้างศักยภาพมนุษย์

ข. แผนพัฒนาเศรษฐกิจและสังคมแห่งชาติ ฉบับที่ ๑๓ : หมายเหตุที่ ๔ ไทยเป็นศูนย์กลางทางการแพทย์และสุขภาพมูลค่าสูง

ค. Sustainable Development Goals: SDGs : เป้าหมายที่ ๓ สร้างหลักประกันว่าคนมีชีวิตที่มีสุขภาพดีและส่งเสริมสวัสดิภาพสำหรับทุกคนในทุกวัย

ง. ยุทธศาสตร์จังหวัดนครสวรรค์ : ประเด็นการพัฒนาที่ ๖ ยกระดับการแพทย์และสุขภาพมูลค่าสูง

จ. ยุทธศาสตร์การพัฒนาขององค์กรปกครองส่วนท้องถิ่นในเขตจังหวัดนครสวรรค์ : ยุทธศาสตร์ที่ ๔ การพัฒนาคุณภาพชีวิตที่ดี

๕. ยุทธศาสตร์การพัฒนาขององค์การบริหารส่วนจังหวัดนครสวรรค์ : การพัฒนาการบริการสาธารณสุข การจัดสวัสดิการสังคม การป้องกันและบรรเทาสาธารณภัย และการอนุรักษ์ทรัพยากรธรรมชาติและสิ่งแวดล้อม

๕.๑ กลยุทธ์ : ส่งเสริมและสนับสนุนการบริการด้านสาธารณสุข

(๑) แผนงาน : สาธารณสุข

ที่	โครงการ	วัตถุประสงค์	เป้าหมาย (ผลผลิตของโครงการ)	งบประมาณ					ตัวชี้วัด (KPI)	ผลที่คาดว่าจะได้รับ	หน่วยงาน รับผิดชอบ หลัก
				๒๕๖๖ (บาท)	๒๕๖๗ (บาท)	๒๕๖๘ (บาท)	๒๕๖๙ (บาท)	๒๕๗๐ (บาท)			
๑๑	ปรับปรุง ต่อเติม อาคารสถานที่ ภายในโรงพยาบาลส่งเสริมสุขภาพตำบลบ้านห้วยร่วม ตำบลห้วยร่วม อำเภอหนองบัว จังหวัดนครสวรรค์	เพื่อให้สามารถให้บริการแก่ประชาชนได้อย่างมีประสิทธิภาพ	ปรับปรุง ต่อเติม อาคารสถานที่ ภายในโรงพยาบาลส่งเสริมสุขภาพตำบลบ้านห้วยร่วม ดังนี้ - ต่อเติมหลังคาอาคารโรงพยาบาลฯ ด้านหน้า โดยดำเนินการต่อเติม หลังคา กว้าง ๒.๕๐ เมตร ยาว ๑๐.๐๐ เมตร หรือมีพื้นที่ ไม่น้อยกว่า ๒๕.๐๐ ตารางเมตร - ต่อเติมห้องปฏิบัติงานด้านหลัง กว้าง ๓.๐๐ เมตร ยาว ๑๐.๕๐ เมตร หรือมีพื้นที่ไม่น้อยกว่า ๓๑.๕๐ ตารางเมตร - ก่อสร้างถนนคอนกรีตเสริมเหล็ก ขนาดผิวจราจรกว้าง ๗.๐๐ เมตร หนา ๐.๑๕ เมตร ยาว ๓๑.๐๐ เมตร หรือมีพื้นที่ไม่น้อยกว่า ๒๑๗.๐๐ ตารางเมตร รายละเอียดตามแบบที่ อบจ. กำหนด	๔๓๐,๐๐๐	-	-	-	-	ระดับความพึงพอใจของผู้มาใช้บริการ	โรงพยาบาลส่งเสริมสุขภาพตำบลบ้านห้วยร่วม มีความพร้อมให้บริการแก่ประชาชน ได้อย่างมีประสิทธิภาพ	กองช่าง, กองสาธารณสุข

จุดพิกัดที่ตั้ง N ๑๕° ๕๕' ๔๓.๔๒"
E ๑๐๐° ๓๑' ๑๙.๒๘"

(เพิ่มเติม ครั้งที่ ๑/๒๕๖๕ น.๔๗ ล.๑๐)

ก. ยุทธศาสตร์ชาติ ๒๐ ปี : ยุทธศาสตร์ที่ ๓ ด้านการพัฒนาและเสริมสร้างศักยภาพมนุษย์

ข. แผนพัฒนาเศรษฐกิจและสังคมแห่งชาติ ฉบับที่ ๑๓ : หมายเหตุที่ ๔ ไทยเป็นศูนย์กลางทางการแพทย์และสุขภาพมูลค่าสูง

ค. Sustainable Development Goals: SDGs : เป้าหมายที่ ๓ สร้างหลักประกันว่าคนมีชีวิตที่มีสุขภาพดีและส่งเสริมสวัสดิภาพสำหรับทุกคนในทุกวัย

ง. ยุทธศาสตร์จังหวัดนครสวรรค์ : ประเด็นการพัฒนาที่ ๖ ยกระดับการแพทย์และสุขภาพมูลค่าสูง

จ. ยุทธศาสตร์การพัฒนาขององค์กรปกครองส่วนท้องถิ่นในเขตจังหวัดนครสวรรค์ : ยุทธศาสตร์ที่ ๔ การพัฒนาคุณภาพชีวิตที่ดี

๕. ยุทธศาสตร์การพัฒนาขององค์การบริหารส่วนจังหวัดนครสวรรค์ : การพัฒนาการบริการสาธารณสุข การจัดสวัสดิการสังคม การป้องกันและบรรเทาสาธารณภัย และการอนุรักษ์ทรัพยากรธรรมชาติและสิ่งแวดล้อม

๕.๑ กลยุทธ์ : ส่งเสริมและสนับสนุนการบริการด้านสาธารณสุข

(๑) แผนงาน : สาธารณสุข

ที่	โครงการ	วัตถุประสงค์	เป้าหมาย (ผลผลิตของโครงการ)	งบประมาณ					ตัวชี้วัด (KPI)	ผลที่คาดว่าจะได้รับ	หน่วยงาน รับผิดชอบ หลัก
				๒๕๖๖ (บาท)	๒๕๖๗ (บาท)	๒๕๖๘ (บาท)	๒๕๖๙ (บาท)	๒๕๗๐ (บาท)			
๑๒	ปรับปรุง ต่อเติม อาคารสถานที่ ภายในโรงพยาบาลส่งเสริมสุขภาพ ตำบลบ้านวังข่อย ตำบลวังข่อย อำเภอหนองบัว จังหวัดนครสวรรค์ จุดพิกัดที่ตั้ง N ๑๕° ๔๖' ๔.๒๑" E ๑๐๐° ๓๖' ๒๐.๓๖" (เพิ่มเติม ครั้งที่ ๗/๒๕๖๕ น.๔๘ ล.๑๑)	เพื่อสามารถให้บริการ แก่ประชาชนได้อย่าง มีประสิทธิภาพ	ปรับปรุง ต่อเติม อาคารสถานที่ภายใน โรงพยาบาลส่งเสริมสุขภาพตำบล บ้านวังข่อย ดังนี้ - ต่อเติมหลังคาอาคารโรงพยาบาลฯ ด้านหน้า โดยดำเนินการต่อเติม หลังคา กว้าง ๔.๘๐ เมตร ยาว ๗.๐๐ เมตร หรือมีพื้นที่ ไม่น้อยกว่า ๓๓.๐๐ ตารางเมตร - ปรับระดับพื้นอาคาร ปูกระเบื้องผิวหยาบ ขนาดพื้นที่ ไม่น้อยกว่า ๑๓๕.๐๐ ตารางเมตร - ก่อสร้างถนนคอนกรีตเสริมเหล็ก ขนาดผิวจราจรกว้าง ๗.๐๐ เมตร หนา ๐.๑๕ เมตร ความยาว ไม่น้อยกว่า ๖๐.๐๐ เมตร หรือมีพื้นที่ไม่น้อยกว่า ๔๒๐.๐๐ ตารางเมตร รายละเอียดตามแบบที่ อบจ. กำหนด	๔๓๒,๐๐๐	-	-	-	-	ระดับความพึงพอใจ ของผู้มาใช้บริการ	โรงพยาบาลส่งเสริม สุขภาพตำบลบ้านวังข่อย มีความพร้อมให้บริการ แก่ประชาชนได้อย่าง มีประสิทธิภาพ	กองช่าง, กองสาธารณสุข

ก. ยุทธศาสตร์ชาติ ๒๐ ปี : ยุทธศาสตร์ที่ ๓ ด้านการพัฒนาและเสริมสร้างศักยภาพมนุษย์

ข. แผนพัฒนาเศรษฐกิจและสังคมแห่งชาติ ฉบับที่ ๑๓ : หมายเหตุที่ ๔ ไทยเป็นศูนย์กลางทางการแพทย์และสุขภาพมูลค่าสูง

ค. Sustainable Development Goals: SDGs : เป้าหมายที่ ๓ สร้างหลักประกันว่าคนมีชีวิตที่มีสุขภาพดีและส่งเสริมสวัสดิภาพสำหรับทุกคนในทุกวัย

ง. ยุทธศาสตร์จังหวัดนครสวรรค์ : ประเด็นการพัฒนาที่ ๖ ยกระดับการแพทย์และสุขภาพมูลค่าสูง

จ. ยุทธศาสตร์การพัฒนาขององค์กรปกครองส่วนท้องถิ่นในเขตจังหวัดนครสวรรค์ : ยุทธศาสตร์ที่ ๔ การพัฒนาคุณภาพชีวิตที่ดี

๕. ยุทธศาสตร์การพัฒนาขององค์การบริหารส่วนจังหวัดนครสวรรค์ : การพัฒนาการบริการสาธารณสุข การจัดสวัสดิการสังคม การป้องกันและบรรเทาสาธารณภัย และการอนุรักษ์ทรัพยากรธรรมชาติและสิ่งแวดล้อม

๕.๑ กลยุทธ์ : ส่งเสริมและสนับสนุนการบริการด้านสาธารณสุข

(๑) แผนงาน : สาธารณสุข

ที่	โครงการ	วัตถุประสงค์	เป้าหมาย (ผลผลิตของโครงการ)	งบประมาณ					ตัวชี้วัด (KPI)	ผลที่คาดว่าจะได้รับ	หน่วยงาน รับผิดชอบ หลัก
				๒๕๖๖ (บาท)	๒๕๖๗ (บาท)	๒๕๖๘ (บาท)	๒๕๖๙ (บาท)	๒๕๗๐ (บาท)			
๑๓	ปรับปรุง ต่อเติม อาคารสถานที่ ภายในโรงพยาบาลส่งเสริมสุขภาพ ตำบลบ้านโคกสะอาด ตำบลวังบ่อ อำเภอหนองบัว จังหวัดนครสวรรค์ จุดพิกัดที่ตั้ง N ๑๕° ๔๙' ๑๒.๙๕" E ๑๐๐° ๔๓' ๕๒.๓๘" (เพิ่มเติม ครั้งที่ ๑/๒๕๖๕ น.๔๙ ล.๑๒)	เพื่อให้สามารถให้บริการ แก่ประชาชนได้อย่าง มีประสิทธิภาพ	ปรับปรุง ต่อเติม อาคารสถานที่ ภายในโรงพยาบาลส่งเสริมสุขภาพ ตำบลบ้านโคกสะอาด ดังนี้ - ปรับปรุงห้องอุบัติเหตุฉุกเฉิน โดยดำเนินการปรับปรุง ขนาดกว้าง ๕.๕๐ เมตร ยาว ๗.๑๕ เมตร หรือมีพื้นที่ ไม่น้อยกว่า ๓๙.๐๐ ตารางเมตร - ปรับปรุงห้องคลังยาเวชภัณฑ์/ ห้องเก็บพัสดุ โดยดำเนินการปรับปรุง ขนาดกว้าง ๕.๒๐ เมตร ยาว ๑๖.๕๐ เมตร หรือมีพื้นที่ ไม่น้อยกว่า ๘๕.๐๐ ตารางเมตร รายละเอียดตามแบบที่ อบจ. กำหนด	๔๙๖,๐๐๐	-	-	-	-	ระดับความพึงพอใจ ของผู้มาใช้บริการ	โรงพยาบาลส่งเสริม สุขภาพตำบลบ้าน โคกสะอาด มีความพร้อมให้บริการ แก่ประชาชน ได้อย่าง มีประสิทธิภาพ	กองช่าง, กองสาธารณสุข

ก. ยุทธศาสตร์ชาติ ๒๐ ปี : ยุทธศาสตร์ที่ ๓ ด้านการพัฒนาและเสริมสร้างศักยภาพมนุษย์

ข. แผนพัฒนาเศรษฐกิจและสังคมแห่งชาติ ฉบับที่ ๑๓ : หมายเหตุที่ ๔ ไทยเป็นศูนย์กลางทางการแพทย์และสุขภาพมูลค่าสูง

ค. Sustainable Development Goals: SDGs : เป้าหมายที่ ๓ สร้างหลักประกันว่าคนมีชีวิตที่มีสุขภาพดีและส่งเสริมสวัสดิภาพสำหรับทุกคนในทุกวัย

ง. ยุทธศาสตร์จังหวัดนครสวรรค์ : ประเด็นการพัฒนาที่ ๖ ยกระดับการแพทย์และสุขภาพมูลค่าสูง

จ. ยุทธศาสตร์การพัฒนาขององค์กรปกครองส่วนท้องถิ่นในเขตจังหวัดนครสวรรค์ : ยุทธศาสตร์ที่ ๔ การพัฒนาคุณภาพชีวิตที่ดี

๕. ยุทธศาสตร์การพัฒนาขององค์การบริหารส่วนจังหวัดนครสวรรค์ : การพัฒนาการบริการสาธารณสุข การจัดสวัสดิการสังคม การป้องกันและบรรเทาสาธารณภัย และการอนุรักษ์ทรัพยากรธรรมชาติและสิ่งแวดล้อม

๕.๑ กลยุทธ์ : ส่งเสริมและสนับสนุนการบริการด้านสาธารณสุข

(๑) แผนงาน : สาธารณสุข

ที่	โครงการ	วัตถุประสงค์	เป้าหมาย (ผลผลิตของโครงการ)	งบประมาณ					ตัวชี้วัด (KPI)	ผลที่คาดว่าจะได้รับ	หน่วยงาน รับผิดชอบ หลัก
				๒๕๖๖ (บาท)	๒๕๖๗ (บาท)	๒๕๖๘ (บาท)	๒๕๖๙ (บาท)	๒๕๗๐ (บาท)			
๑๔	ก่อสร้างห้องน้ำ ภายในโรงพยาบาลส่งเสริมสุขภาพตำบลบ้านท่าจันทร์ ตำบลโคกหม้อ อำเภอชุมแสง จังหวัดนครสวรรค์ จุดพิกัดที่ตั้ง N ๑๕° ๕๑' ๑๑.๖๑" E ๑๐๐° ๑๔' ๔๘.๔๙" (เพิ่มเติม ครั้งที่ ๓/๒๕๖๕ น.๕๐ ล.๑๓)	เพื่อให้ผู้ป่วย ผู้สูงอายุ ผู้พิการ และประชาชนทั่วไปที่มาใช้บริการของโรงพยาบาลส่งเสริมสุขภาพตำบลบ้านท่าจันทร์ ได้ใช้ห้องน้ำสาธารณะที่เป็นสัดส่วน สะดวก และปลอดภัย	ก่อสร้างห้องน้ำ จำนวน ๑ หลัง ลักษณะอาคารเป็นคอนกรีตเสริมเหล็กชั้นเดียว กว้าง ๓.๐๐ เมตร ยาว ๗.๐๐ เมตร หรือมีพื้นที่ไม่น้อยกว่า ๒๑.๐๐ ตารางเมตร รายละเอียดตามแบบที่ อบจ. กำหนด	๕๐๐,๐๐๐	-	-	-	-	ระดับความพึงพอใจของผู้มาใช้บริการ	โรงพยาบาลส่งเสริมสุขภาพตำบลบ้านท่าจันทร์ มีห้องน้ำสำหรับรองรับผู้ป่วย ผู้สูงอายุ ผู้พิการ และประชาชนทั่วไป ที่มาใช้บริการได้อย่างเพียงพอ เป็นสัดส่วน สะดวก และปลอดภัย	กองช่าง, กองสาธารณสุข

- ก. ยุทธศาสตร์ชาติ ๒๐ ปี : ยุทธศาสตร์ที่ ๓ ด้านการพัฒนาและเสริมสร้างศักยภาพมนุษย์
- ข. แผนพัฒนาเศรษฐกิจและสังคมแห่งชาติ ฉบับที่ ๑๓ : หมายเหตุที่ ๔ ไทยเป็นศูนย์กลางทางการแพทย์และสุขภาพมูลค่าสูง
- ค. Sustainable Development Goals: SDGs : เป้าหมายที่ ๓ สร้างหลักประกันว่าคนมีชีวิตที่มีสุขภาพดีและส่งเสริมสวัสดิภาพสำหรับทุกคนในทุกวัย
- ง. ยุทธศาสตร์จังหวัดนครสวรรค์ : ประเด็นการพัฒนาที่ ๖ ยกระดับการแพทย์และสุขภาพมูลค่าสูง
- จ. ยุทธศาสตร์การพัฒนาขององค์กรปกครองส่วนท้องถิ่นในเขตจังหวัดนครสวรรค์ : ยุทธศาสตร์ที่ ๔ การพัฒนาคุณภาพชีวิตที่ดี
 - ๕. ยุทธศาสตร์การพัฒนาขององค์การบริหารส่วนจังหวัดนครสวรรค์ : การพัฒนาการบริการสาธารณสุข การจัดสวัสดิการสังคม การป้องกันและบรรเทาสาธารณภัย และการอนุรักษ์ทรัพยากรธรรมชาติและสิ่งแวดล้อม
 - ๕.๑ กลยุทธ์ : ส่งเสริมและสนับสนุนการบริการด้านสาธารณสุข

(๑) แผนงาน : สาธารณสุข

ที่	โครงการ	วัตถุประสงค์	เป้าหมาย (ผลผลิตของโครงการ)	งบประมาณ					ตัวชี้วัด (KPI)	ผลที่คาดว่าจะได้รับ	หน่วยงานรับผิดชอบหลัก
				๒๕๖๖ (บาท)	๒๕๖๗ (บาท)	๒๕๖๘ (บาท)	๒๕๖๙ (บาท)	๒๕๗๐ (บาท)			
๑๕	ต่อเติมอาคารโรงพยาบาลส่งเสริมสุขภาพตำบลบ้านต้นโพธิ์ ตำบลโคกหม้อ อำเภอชุมแสง จังหวัดนครสวรรค์ จุดพิกัดที่ตั้ง N ๑๕° ๔๘' ๓๘.๘๓" E ๑๐๐° ๑๔' ๔๓.๒๗" (เพิ่มเติม ครั้งที่ ๑/๒๕๖๕ น.๕๑ ล.๑๔)	เพื่อให้สามารถให้บริการแก่ประชาชนได้อย่างมีประสิทธิภาพ	ต่อเติมอาคารโรงพยาบาลส่งเสริมสุขภาพตำบลบ้านต้นโพธิ์ ขนาดกว้าง ๖.๐๐ เมตร ยาว ๗.๐๐ เมตร หรือมีพื้นที่ไม่น้อยกว่า ๔๒.๐๐ ตารางเมตร รายละเอียดตามแบบที่ อบจ. กำหนด	๕๐๐,๐๐๐	-	-	-	-	ระดับความพึงพอใจของผู้มาใช้บริการ	โรงพยาบาลส่งเสริมสุขภาพตำบลบ้านต้นโพธิ์ มีความพร้อมให้บริการแก่ประชาชนได้อย่างมีประสิทธิภาพ	กองช่าง, กองสาธารณสุข

- ก. ยุทธศาสตร์ชาติ ๒๐ ปี : ยุทธศาสตร์ที่ ๓ ด้านการพัฒนาและเสริมสร้างศักยภาพมนุษย์
- ข. แผนพัฒนาเศรษฐกิจและสังคมแห่งชาติ ฉบับที่ ๑๓ : หมายเหตุที่ ๔ ไทยเป็นศูนย์กลางทางการแพทย์และสุขภาพมูลค่าสูง
- ค. Sustainable Development Goals: SDGs : เป้าหมายที่ ๓ สร้างหลักประกันว่าคนมีชีวิตที่มีสุขภาพดีและส่งเสริมสวัสดิภาพสำหรับทุกคนในทุกวัย
- ง. ยุทธศาสตร์จังหวัดนครสวรรค์ : ประเด็นการพัฒนาที่ ๖ ยกระดับการแพทย์และสุขภาพมูลค่าสูง
- จ. ยุทธศาสตร์การพัฒนาขององค์กรปกครองส่วนท้องถิ่นในเขตจังหวัดนครสวรรค์ : ยุทธศาสตร์ที่ ๔ การพัฒนาคุณภาพชีวิตที่ดี
 - ๕. ยุทธศาสตร์การพัฒนาขององค์การบริหารส่วนจังหวัดนครสวรรค์ : การพัฒนาการบริการสาธารณสุข การจัดสวัสดิการสังคม การป้องกันและบรรเทาสาธารณภัย และการอนุรักษ์ทรัพยากรธรรมชาติและสิ่งแวดล้อม
 - ๕.๑ กลยุทธ์ : ส่งเสริมและสนับสนุนการบริการด้านสาธารณสุข

(๑) แผนงาน : สาธารณสุข

ที่	โครงการ	วัตถุประสงค์	เป้าหมาย (ผลผลิตของโครงการ)	งบประมาณ					ตัวชี้วัด (KPI)	ผลที่คาดว่าจะได้รับ	หน่วยงานรับผิดชอบหลัก
				๒๕๖๖ (บาท)	๒๕๖๗ (บาท)	๒๕๖๘ (บาท)	๒๕๖๙ (บาท)	๒๕๗๐ (บาท)			
๑๖	ต่อเติมอาคารโรงพยาบาลส่งเสริมสุขภาพตำบลบ้านหนองโก ตำบลหนองกระเจา อำเภอชุมแสง จังหวัดนครสวรรค์ จุดพิกัดที่ตั้ง N ๑๕° ๕๔' ๔๑.๔๐" E ๑๐๐° ๒๕' ๓๖.๙๙" (เพิ่มเติม ครั้งที่ ๑/๒๕๖๕ น.๕๒ ล.๑๕)	เพื่อสามารถให้บริการแก่ประชาชนได้อย่างมีประสิทธิภาพ	ต่อเติมอาคารโรงพยาบาลส่งเสริมสุขภาพตำบลบ้านหนองโก ขนาดกว้าง ๔.๐๐ เมตร ยาว ๘.๐๐ เมตร หรือมีพื้นที่ไม่น้อยกว่า ๓๒.๐๐ ตารางเมตร รายละเอียดตามแบบ ที่ อบจ.กำหนด	๕๐๐,๐๐๐	-	-	-	-	ระดับความพึงพอใจของผู้มาใช้บริการ	โรงพยาบาลส่งเสริมสุขภาพตำบลบ้านหนองโก มีความพร้อมให้บริการแก่ประชาชนได้อย่างมีประสิทธิภาพ	กองช่าง, กองสาธารณสุข

ก. ยุทธศาสตร์ชาติ ๒๐ ปี : ยุทธศาสตร์ที่ ๓ ด้านการพัฒนาและเสริมสร้างศักยภาพมนุษย์

ข. แผนพัฒนาเศรษฐกิจและสังคมแห่งชาติ ฉบับที่ ๑๓ : หมายเหตุที่ ๔ ไทยเป็นศูนย์กลางทางการแพทย์และสุขภาพมูลค่าสูง

ค. Sustainable Development Goals: SDGs : เป้าหมายที่ ๓ สร้างหลักประกันว่าคนมีชีวิตที่มีสุขภาพดีและส่งเสริมสวัสดิภาพสำหรับทุกคนในทุกวัย

ง. ยุทธศาสตร์จังหวัดนครสวรรค์ : ประเด็นการพัฒนาที่ ๖ ยกระดับการแพทย์และสุขภาพมูลค่าสูง

จ. ยุทธศาสตร์การพัฒนาขององค์กรปกครองส่วนท้องถิ่นในเขตจังหวัดนครสวรรค์ : ยุทธศาสตร์ที่ ๔ การพัฒนาคุณภาพชีวิตที่ดี

๕. ยุทธศาสตร์การพัฒนาขององค์การบริหารส่วนจังหวัดนครสวรรค์ : การพัฒนาการบริการสาธารณสุข การจัดสวัสดิการสังคม การป้องกันและบรรเทาสาธารณภัย และการอนุรักษ์ทรัพยากรธรรมชาติและสิ่งแวดล้อม

๕.๑ กลยุทธ์ : ส่งเสริมและสนับสนุนการบริการด้านสาธารณสุข

(๑) แผนงาน : สาธารณสุข

ที่	โครงการ	วัตถุประสงค์	เป้าหมาย (ผลผลิตของโครงการ)	งบประมาณ					ตัวชี้วัด (KPI)	ผลที่คาดว่าจะได้รับ	หน่วยงาน รับผิดชอบ หลัก
				๒๕๖๖ (บาท)	๒๕๖๗ (บาท)	๒๕๖๘ (บาท)	๒๕๖๙ (บาท)	๒๕๗๐ (บาท)			
๑๗	ปรับปรุงหลังคาเชื่อมต่อตัวอาคารด้านหลัง พร้อมเทพื้นคอนกรีตภายในโรงพยาบาลส่งเสริมสุขภาพตำบลบ้านหัวถนนใต้ ตำบลหัวถนน อำเภอลาดบัวหลวง จังหวัดนครสวรรค์	เพื่ออำนวยความสะดวกปลอดภัย ให้กับประชาชนที่มาใช้บริการของโรงพยาบาลส่งเสริมสุขภาพตำบลบ้านหัวถนนใต้	ปรับปรุงหลังคาเชื่อมต่อตัวอาคารด้านหลัง พร้อมเทพื้นคอนกรีตขนาดพื้นที่รวมไม่น้อยกว่า ๒๔๗ ตารางเมตร รายละเอียดตามที่ อบจ.กำหนด	-	๑,๒๓๕,๐๐๐	-	-	-	ระดับความพึงพอใจของผู้มาใช้บริการ	ประชาชนผู้มาใช้บริการโรงพยาบาลส่งเสริมสุขภาพตำบลบ้านหัวถนนใต้ได้รับความสะดวกปลอดภัย	กองช่าง, กองสาธารณสุข
	จุดพิกัดที่ตั้ง N ๑๕° ๓๕' ๕๖.๕๖" E ๑๐๐° ๒๖' ๓๔.๒๓" (เพิ่มเติม ครั้งที่ ๑/๒๕๖๕ น.๕๓ ล.๑๖)										

ก. ยุทธศาสตร์ชาติ ๒๐ ปี : ยุทธศาสตร์ที่ ๓ ด้านการพัฒนาและเสริมสร้างศักยภาพมนุษย์

ข. แผนพัฒนาเศรษฐกิจและสังคมแห่งชาติ ฉบับที่ ๑๓ : หมายเหตุที่ ๔ ไทยเป็นศูนย์กลางทางการแพทย์และสุขภาพมูลค่าสูง

ค. Sustainable Development Goals: SDGs : เป้าหมายที่ ๓ สร้างหลักประกันว่าคนมีชีวิตที่ดีและส่งเสริมสวัสดิภาพสำหรับทุกคนในทุกวัย

ง. ยุทธศาสตร์จังหวัดนครสวรรค์ : ประเด็นการพัฒนาที่ ๖ ยกระดับการแพทย์และสุขภาพมูลค่าสูง

จ. ยุทธศาสตร์การพัฒนาขององค์กรปกครองส่วนท้องถิ่นในเขตจังหวัดนครสวรรค์ : ยุทธศาสตร์ที่ ๔ การพัฒนาคุณภาพชีวิตที่ดี

๕. ยุทธศาสตร์การพัฒนาขององค์การบริหารส่วนจังหวัดนครสวรรค์ : การพัฒนาการบริการสาธารณสุข การจัดสวัสดิการสังคม การป้องกันและบรรเทาสาธารณภัย และการอนุรักษ์ทรัพยากรธรรมชาติและสิ่งแวดล้อม

๕.๑ กลยุทธ์ : ส่งเสริมและสนับสนุนการบริการด้านสาธารณสุข

(๑) แผนงาน : สาธารณสุข

ที่	โครงการ	วัตถุประสงค์	เป้าหมาย (ผลผลิตของโครงการ)	งบประมาณ					ตัวชี้วัด (KPI)	ผลที่คาดว่าจะได้รับ	หน่วยงาน รับผิดชอบ หลัก
				๒๕๖๖ (บาท)	๒๕๖๗ (บาท)	๒๕๖๘ (บาท)	๒๕๖๙ (บาท)	๒๕๗๐ (บาท)			
๑๘	ปรับปรุงอาคารสถานที่ ภายใน โรงพยาบาลส่งเสริมสุขภาพตำบล บ้านดงเมืองใต้ ตำบลเขาคิน อำเภอเก้าเลี้ยว จังหวัดนครสวรรค์ จุดพิกัดที่ตั้ง N ๑๕° ๕๐' ๒๖.๘๒" E ๑๐๐° ๑' ๒๒.๘๘" (เพิ่มเติม ครั้งที่ ๑/๒๕๖๕ น.๕๔ ล.๑๓)	เพื่อสามารถให้บริการ แก่ประชาชนได้อย่าง มีประสิทธิภาพ	ปรับปรุงอาคารสถานที่ โดยมีรายละเอียด ดังนี้ - งานปรับปรุงห้องเก็บยา - งานต่อเติมหลังคาด้านหลังอาคาร - งานปรับปรุงพื้นที่ให้บริการหน้าอาคาร รายละเอียดตามแบบที่ อบจ. กำหนด	-	๑,๐๐๐,๐๐๐	-	-	-	ระดับความพึงพอใจ ของผู้มาใช้บริการ	โรงพยาบาลส่งเสริม สุขภาพตำบลบ้านดงเมืองใต้ มีความพร้อมให้บริการ แก่ประชาชน ได้อย่าง มีประสิทธิภาพ	กองช่าง, กองสาธารณสุข

ก. ยุทธศาสตร์ชาติ ๒๐ ปี : ยุทธศาสตร์ที่ ๓ ด้านการพัฒนาและเสริมสร้างศักยภาพมนุษย์

ข. แผนพัฒนาเศรษฐกิจและสังคมแห่งชาติ ฉบับที่ ๑๓ : หมายเหตุที่ ๔ ไทยเป็นศูนย์กลางทางการแพทย์และสุขภาพมูลค่าสูง

ค. Sustainable Development Goals: SDGs : เป้าหมายที่ ๓ สร้างหลักประกันว่าคนมีชีวิตที่มีสุขภาพดีและส่งเสริมสวัสดิภาพสำหรับทุกคนในทุกวัย

ง. ยุทธศาสตร์จังหวัดนครสวรรค์ : ประเด็นการพัฒนาที่ ๖ ยกระดับการแพทย์และสุขภาพมูลค่าสูง

จ. ยุทธศาสตร์การพัฒนาขององค์กรปกครองส่วนท้องถิ่นในเขตจังหวัดนครสวรรค์ : ยุทธศาสตร์ที่ ๔ การพัฒนาคุณภาพชีวิตที่ดี

๕. ยุทธศาสตร์การพัฒนาขององค์การบริหารส่วนจังหวัดนครสวรรค์ : การพัฒนาการบริการสาธารณสุข การจัดสวัสดิการสังคม การป้องกันและบรรเทาสาธารณภัย และการอนุรักษ์ทรัพยากรธรรมชาติและสิ่งแวดล้อม

๕.๑ กลยุทธ์ : ส่งเสริมและสนับสนุนการบริการด้านสาธารณสุข

(๑) แผนงาน : สาธารณสุข

ที่	โครงการ	วัตถุประสงค์	เป้าหมาย (ผลผลิตของโครงการ)	งบประมาณ					ตัวชี้วัด (KPI)	ผลที่คาดว่าจะได้รับ	หน่วยงาน รับผิดชอบ หลัก
				๒๕๖๖ (บาท)	๒๕๖๗ (บาท)	๒๕๖๘ (บาท)	๒๕๖๙ (บาท)	๒๕๗๐ (บาท)			
๑๙	ปรับปรุง ต่อเติม อาคาร สถานที่ ภายในโรงพยาบาลส่งเสริมสุขภาพ ตำบลบ้านหนองแพงพวย ตำบลหัวดง อำเภอเก้าเลี้ยว จังหวัดนครสวรรค์	เพื่อให้สามารถให้บริการ แก่ประชาชนได้อย่าง มีประสิทธิภาพ	ปรับปรุง ต่อเติม อาคาร สถานที่ ภายในโรงพยาบาลส่งเสริมสุขภาพ ตำบลบ้านหนองแพงพวย โดยมีรายละเอียด ดังนี้ - งานปรับปรุงห้องปฏิบัติการ เช่น ห้องยา ห้องตรวจโรค ห้องฉกฉิน และห้องอื่น ๆ ภายในอาคาร - งานต่อเติมหลังคาด้านหน้าอาคาร รายละเอียดตามแบบที่ อบจ. กำหนด	-	๑,๐๐๐,๐๐๐	-	-	-	ระดับความพึงพอใจ ของผู้มาใช้บริการ	โรงพยาบาลส่งเสริม สุขภาพตำบลบ้าน หนองแพงพวย มีความพร้อมให้บริการ แก่ประชาชน ได้อย่าง มีประสิทธิภาพ	กองช่าง, กองสาธารณสุข
	จุดพิกัดที่ตั้ง N ๑๕° ๕๕' ๔๖.๗๑" E ๑๐๐° ๖' ๕๖.๑๙" (เพิ่มเติม ครั้งที่ ๑/๒๕๖๕ น.๕๕ ล.๑๘)										

ก. ยุทธศาสตร์ชาติ ๒๐ ปี : ยุทธศาสตร์ที่ ๓ ด้านการพัฒนาและเสริมสร้างศักยภาพมนุษย์

ข. แผนพัฒนาเศรษฐกิจและสังคมแห่งชาติ ฉบับที่ ๑๓ : หมายเหตุที่ ๔ ไทยเป็นศูนย์กลางทางการแพทย์และสุขภาพมูลค่าสูง

ค. Sustainable Development Goals: SDGs : เป้าหมายที่ ๓ สร้างหลักประกันว่าคนมีชีวิตที่มีสุขภาพดีและส่งเสริมสวัสดิภาพสำหรับทุกคนในทุกวัย

ง. ยุทธศาสตร์จังหวัดนครสวรรค์ : ประเด็นการพัฒนาที่ ๖ ยกระดับการแพทย์และสุขภาพมูลค่าสูง

จ. ยุทธศาสตร์การพัฒนาขององค์กรปกครองส่วนท้องถิ่นในเขตจังหวัดนครสวรรค์ : ยุทธศาสตร์ที่ ๔ การพัฒนาคุณภาพชีวิตที่ดี

๕. ยุทธศาสตร์การพัฒนาขององค์การบริหารส่วนจังหวัดนครสวรรค์ : การพัฒนาการบริการสาธารณสุข การจัดสวัสดิการสังคม การป้องกันและบรรเทาสาธารณภัย และการอนุรักษ์ทรัพยากรธรรมชาติและสิ่งแวดล้อม

๕.๑ กลยุทธ์ : ส่งเสริมและสนับสนุนการบริการด้านสาธารณสุข

(๑) แผนงาน : สาธารณสุข

ที่	โครงการ	วัตถุประสงค์	เป้าหมาย (ผลผลิตของโครงการ)	งบประมาณ					ตัวชี้วัด (KPI)	ผลที่คาดว่าจะได้รับ	หน่วยงาน รับผิดชอบ หลัก
				๒๕๖๖ (บาท)	๒๕๖๗ (บาท)	๒๕๖๘ (บาท)	๒๕๖๙ (บาท)	๒๕๗๐ (บาท)			
๒๐	ปรับปรุงห้องน้ำชาย-หญิง และ ห้องน้ำผู้พิการ ภายในโรงพยาบาล ส่งเสริมสุขภาพตำบลบ้านหัวถนนใต้ ตำบลหัวถนน อำเภอท่าตะโก จังหวัดนครสวรรค์	เพื่อให้ผู้ป่วย ผู้สูงอายุ ผู้พิการ และประชาชน ทั่วไปที่มาใช้บริการของ โรงพยาบาลส่งเสริม สุขภาพตำบลบ้าน หัวถนนใต้ ได้ใช้ห้องน้ำสาธารณะ ที่เป็นสัดส่วน สะดวก และปลอดภัย	ก่อสร้างห้องน้ำชาย-หญิง และห้องน้ำผู้พิการ ขนาดพื้นที่ไม่น้อยกว่า ๓๑.๐๐ ตารางเมตร จำนวน ๑ หลัง รายละเอียดตามแบบที่ อบจ. กำหนด	-	๓๘๐,๐๐๐	-	-	-	ระดับความพึงพอใจ ของผู้มาใช้บริการ	โรงพยาบาลส่งเสริม สุขภาพตำบลบ้าน หัวถนนใต้ มีห้องน้ำ สำหรับรองรับผู้ป่วย ผู้สูงอายุ ผู้พิการ และ ประชาชนทั่วไปที่มาใช้ บริการได้อย่างเพียงพอ เป็นสัดส่วน สะดวก และ ปลอดภัย	กองช่าง, กองสาธารณสุข

(เพิ่มเติม ครั้งที่ ๑/๒๕๖๕ น.๕๖ ล.๑๙)

ก. ยุทธศาสตร์ชาติ ๒๐ ปี : ยุทธศาสตร์ที่ ๓ ด้านการพัฒนาและเสริมสร้างศักยภาพมนุษย์

ข. แผนพัฒนาเศรษฐกิจและสังคมแห่งชาติ ฉบับที่ ๑๓ : หมายเหตุที่ ๔ ไทยเป็นศูนย์กลางทางการแพทย์และสุขภาพมูลค่าสูง

ค. Sustainable Development Goals: SDGs : เป้าหมายที่ ๓ สร้างหลักประกันว่าคนมีชีวิตที่มีสุขภาพดีและส่งเสริมสวัสดิภาพสำหรับทุกคนในทุกวัย

ง. ยุทธศาสตร์จังหวัดนครสวรรค์ : ประเด็นการพัฒนาที่ ๖ ยกระดับการแพทย์และสุขภาพมูลค่าสูง

จ. ยุทธศาสตร์การพัฒนาขององค์กรปกครองส่วนท้องถิ่นในเขตจังหวัดนครสวรรค์ : ยุทธศาสตร์ที่ ๔ การพัฒนาคุณภาพชีวิตที่ดี

๕. ยุทธศาสตร์การพัฒนาขององค์การบริหารส่วนจังหวัดนครสวรรค์ : การพัฒนาการบริการสาธารณสุข การจัดสวัสดิการสังคม การป้องกันและบรรเทาสาธารณภัย และการอนุรักษ์ทรัพยากรธรรมชาติและสิ่งแวดล้อม

๕.๑ กลยุทธ์ : ส่งเสริมและสนับสนุนการบริการด้านสาธารณสุข

(๑) แผนงาน : สาธารณสุข

ที่	โครงการ	วัตถุประสงค์	เป้าหมาย (ผลผลิตของโครงการ)	งบประมาณ					ตัวชี้วัด (KPI)	ผลที่คาดว่าจะได้รับ	หน่วยงานรับผิดชอบหลัก
				๒๕๖๖ (บาท)	๒๕๖๗ (บาท)	๒๕๖๘ (บาท)	๒๕๖๙ (บาท)	๒๕๗๐ (บาท)			
๒๑	ปรับปรุงฝ้าเพดานอาคารห้องประชุม ภายในโรงพยาบาลส่งเสริมสุขภาพ ตำบลบ้านเขาล้อ ตำบลดอนคา อำเภอท่าตะโก จังหวัดนครสวรรค์ จุดพิกัดที่ตั้ง N ๑๕° ๓๙' ๒๖.๕๙" E ๑๐๐° ๒๙' ๓๙.๒๓" (เพิ่มเติม ครั้งที่ ๑/๒๕๖๕ น.๕๗ ล.๒๐)	เพื่อให้สามารถให้บริการ แก่ประชาชนได้อย่าง มีประสิทธิภาพ	ปรับปรุงฝ้าเพดานอาคารห้องประชุม ขนาดพื้นที่ไม่น้อยกว่า ๑๐๘ ตารางเมตร รายละเอียดตามแบบที่ อบจ. กำหนด	-	๕๐,๐๐๐	-	-	-	ระดับความพึงพอใจ ของผู้มาใช้บริการ	โรงพยาบาลส่งเสริม สุขภาพตำบลบ้านเขาล้อ มีความพร้อมให้บริการ แก่ประชาชน ได้อย่าง มีประสิทธิภาพ	กองช่าง, กองสาธารณสุข

ก. ยุทธศาสตร์ชาติ ๒๐ ปี : ยุทธศาสตร์ที่ ๓ ด้านการพัฒนาและเสริมสร้างศักยภาพมนุษย์

ข. แผนพัฒนาเศรษฐกิจและสังคมแห่งชาติ ฉบับที่ ๑๓ : หมายเหตุที่ ๔ ไทยเป็นศูนย์กลางทางการแพทย์และสุขภาพมูลค่าสูง

ค. Sustainable Development Goals: SDGs : เป้าหมายที่ ๓ สร้างหลักประกันว่าคนมีชีวิตที่มีสุขภาพดีและส่งเสริมสวัสดิภาพสำหรับทุกคนในทุกวัย

ง. ยุทธศาสตร์จังหวัดนครสวรรค์ : ประเด็นการพัฒนาที่ ๖ ยกระดับการแพทย์และสุขภาพมูลค่าสูง

จ. ยุทธศาสตร์การพัฒนาขององค์กรปกครองส่วนท้องถิ่นในเขตจังหวัดนครสวรรค์ : ยุทธศาสตร์ที่ ๔ การพัฒนาคุณภาพชีวิตที่ดี

๕. ยุทธศาสตร์การพัฒนาขององค์การบริหารส่วนจังหวัดนครสวรรค์ : การพัฒนาการบริการสาธารณสุข การจัดสวัสดิการสังคม การป้องกันและบรรเทาสาธารณภัย และการอนุรักษ์ทรัพยากรธรรมชาติและสิ่งแวดล้อม

๕.๑ กลยุทธ์ : ส่งเสริมและสนับสนุนการบริการด้านสาธารณสุข

(๑) แผนงาน : สาธารณสุข

ที่	โครงการ	วัตถุประสงค์	เป้าหมาย (ผลผลิตของโครงการ)	งบประมาณ					ตัวชี้วัด (KPI)	ผลที่คาดว่าจะได้รับ	หน่วยงาน รับผิดชอบ หลัก
				๒๕๖๖ (บาท)	๒๕๖๗ (บาท)	๒๕๖๘ (บาท)	๒๕๖๙ (บาท)	๒๕๗๐ (บาท)			
๒๒	ปรับปรุงระบบไฟฟ้าแรงสูงและแรงต่ำ ภายในโรงพยาบาลส่งเสริมสุขภาพตำบลบ้านเนินทอง ตำบลไพศาลี อำเภอไพศาลี จังหวัดนครสวรรค์ จุดพิกัดที่ตั้ง N ๑๕° ๔๑' ๓๙.๕๒" E ๑๐๐° ๔๔' ๔.๑๙" (เพิ่มเติม ครั้งที่ ๑/๒๕๖๕ น.๕๘ ล.๒๑)	เพื่อให้สามารถให้บริการแก่ประชาชนได้อย่างมีประสิทธิภาพ	ปรับปรุงระบบไฟฟ้าแรงสูงและแรงต่ำภายใน โดยดำเนินการดังนี้ ติดตั้งหม้อแปลงไฟฟ้า - งานติดตั้งหม้อแปลงไฟฟ้า ขนาด ๕๐ เควีเอ ๓ Phase ๕๐ Hz ๒๒ kv ๔๑๖/๒๔๐ v. พร้อมอุปกรณ์ จำนวน ๑ ระบบ - งานปักเสาพาดระบบไฟฟ้าแรงต่ำเข้าในอาคาร จำนวน ๑ ระบบ รายละเอียดตามแบบที่ อบจ. กำหนด	-	๕๐๐,๐๐๐	-	-	-	ระดับความพึงพอใจของผู้มาใช้บริการ	โรงพยาบาลส่งเสริมสุขภาพตำบลบ้านเนินทอง มีความพร้อมให้บริการแก่ประชาชน ได้อย่างมีประสิทธิภาพ	กองช่าง, กองสาธารณสุข

ก. ยุทธศาสตร์ชาติ ๒๐ ปี : ยุทธศาสตร์ที่ ๓ ด้านการพัฒนาและเสริมสร้างศักยภาพมนุษย์

ข. แผนพัฒนาเศรษฐกิจและสังคมแห่งชาติ ฉบับที่ ๑๓ : หมายเหตุที่ ๔ ไทยเป็นศูนย์กลางทางการแพทย์และสุขภาพมูลค่าสูง

ค. Sustainable Development Goals: SDGs : เป้าหมายที่ ๓ สร้างหลักประกันว่าคนมีชีวิตที่มีสุขภาพดีและส่งเสริมสวัสดิภาพสำหรับทุกคนในทุกวัย

ง. ยุทธศาสตร์จังหวัดนครสวรรค์ : ประเด็นการพัฒนาที่ ๖ ยกระดับการแพทย์และสุขภาพมูลค่าสูง

จ. ยุทธศาสตร์การพัฒนาขององค์กรปกครองส่วนท้องถิ่นในเขตจังหวัดนครสวรรค์ : ยุทธศาสตร์ที่ ๔ การพัฒนาคุณภาพชีวิตที่ดี

๕. ยุทธศาสตร์การพัฒนาขององค์การบริหารส่วนจังหวัดนครสวรรค์ : การพัฒนาการบริการสาธารณสุข การจัดสวัสดิการสังคม การป้องกันและบรรเทาสาธารณภัย และการอนุรักษ์ทรัพยากรธรรมชาติและสิ่งแวดล้อม

๕.๑ กลยุทธ์ : ส่งเสริมและสนับสนุนการบริการด้านสาธารณสุข

(๑) แผนงาน : สาธารณสุข

ที่	โครงการ	วัตถุประสงค์	เป้าหมาย (ผลผลิตของโครงการ)	งบประมาณ					ตัวชี้วัด (KPI)	ผลที่คาดว่าจะได้รับ	หน่วยงาน รับผิดชอบ หลัก
				๒๕๖๖ (บาท)	๒๕๖๗ (บาท)	๒๕๖๘ (บาท)	๒๕๖๙ (บาท)	๒๕๗๐ (บาท)			
๒๓	ก่อสร้างอาคารอเนกประสงค์ ภายในโรงพยาบาลส่งเสริม สุขภาพตำบลบ้านเนินทอง ตำบลโพสะลี อำเภอโพสะลี จังหวัดนครสวรรค์ จุดพิกัดที่ตั้ง N ๑๕° ๔๑' ๓๙.๕๒" E ๑๐๐° ๔๔' ๔.๑๙" (เพิ่มเติม ครั้งที่ ๑/๒๕๖๕ น.๕๙ ล.๒๒)	๑. เพื่อสามารถให้บริการ แก่ประชาชนได้อย่าง มีประสิทธิภาพ ๒. เพื่อใช้ในการจัด กิจกรรมให้บริการ ประชาชนของโรงพยาบาล	ก่อสร้างอาคารอเนกประสงค์ พร้อมเทพื้นคอนกรีต ขนาดพื้นที่รวมไม่น้อยกว่า ๑๗๘.๐๐ ตารางเมตร รายละเอียดตามแบบที่ อบจ. กำหนด	-	๘๙๐,๐๐๐	-	-	-	ระดับความพึงพอใจ ของผู้มาใช้บริการ	โรงพยาบาลส่งเสริม สุขภาพตำบลบ้านเนินทอง มีความพร้อมให้บริการ แก่ประชาชน ได้อย่าง มีประสิทธิภาพ	กองช่าง, กองสาธารณสุข

- ก. ยุทธศาสตร์ชาติ ๒๐ ปี : ยุทธศาสตร์ที่ ๓ ด้านการพัฒนาและเสริมสร้างศักยภาพมนุษย์
- ข. แผนพัฒนาเศรษฐกิจและสังคมแห่งชาติ ฉบับที่ ๑๓ : หมายเหตุที่ ๔ ไทยเป็นศูนย์กลางทางการแพทย์และสุขภาพมูลค่าสูง
- ค. Sustainable Development Goals: SDGs : เป้าหมายที่ ๓ สร้างหลักประกันว่าคนมีชีวิตที่มีสุขภาพดีและส่งเสริมสวัสดิภาพสำหรับทุกคนในทุกวัย
- ง. ยุทธศาสตร์จังหวัดนครสวรรค์ : ประเด็นการพัฒนาที่ ๖ ยกระดับการแพทย์และสุขภาพมูลค่าสูง
- จ. ยุทธศาสตร์การพัฒนาขององค์กรปกครองส่วนท้องถิ่นในเขตจังหวัดนครสวรรค์ : ยุทธศาสตร์ที่ ๔ การพัฒนาคุณภาพชีวิตที่ดี
 - ๕. ยุทธศาสตร์การพัฒนาขององค์การบริหารส่วนจังหวัดนครสวรรค์ : การพัฒนาการบริการสาธารณสุข การจัดสวัสดิการสังคม การป้องกันและบรรเทาสาธารณภัย และการอนุรักษ์ทรัพยากรธรรมชาติและสิ่งแวดล้อม
 - ๕.๑ กลยุทธ์ : ส่งเสริมและสนับสนุนการบริการด้านสาธารณสุข

(๑) แผนงาน : สาธารณสุข

ที่	โครงการ	วัตถุประสงค์	เป้าหมาย (ผลผลิตของโครงการ)	งบประมาณ					ตัวชี้วัด (KPI)	ผลที่คาดว่าจะได้รับ	หน่วยงาน รับผิดชอบ หลัก
				๒๕๖๖ (บาท)	๒๕๖๗ (บาท)	๒๕๖๘ (บาท)	๒๕๖๙ (บาท)	๒๕๗๐ (บาท)			
๒๔	ต่อเติมหลังคาอาคาร โรงพยาบาลส่งเสริมสุขภาพตำบล บ้านเกาะแก้ว ตำบลห้วยร่วม อำเภอหนองบัว จังหวัดนครสวรรค์ จุดพิกัดที่ตั้ง N ๑๕° ๕๓' ๔๖.๗๓" E ๑๐๐° ๓๐' ๒๑.๒๗" (เพิ่มเติม ครั้งที่ ๑/๒๕๖๕ น.๖๐ ล.๒๓)	เพื่อสามารถให้บริการ แก่ประชาชนได้อย่าง มีประสิทธิภาพ	ต่อเติมหลังคาอาคาร กว้าง ๙.๐๐ เมตร ยาว ๑๙.๕๐ เมตร หรือมีพื้นที่ไม่น้อยกว่า ๑๗๕.๕๐ เมตร รายละเอียดตามแบบที่ อบจ. กำหนด	-	๔๓๘,๗๕๐	-	-	-	ระดับความพึงพอใจ ของผู้มาใช้บริการ	โรงพยาบาลส่งเสริม สุขภาพตำบลบ้านเกาะแก้ว มีความพร้อมให้บริการ แก่ประชาชน ได้อย่าง มีประสิทธิภาพ	กองช่าง, กองสาธารณสุข

ก. ยุทธศาสตร์ชาติ ๒๐ ปี : ยุทธศาสตร์ที่ ๓ ด้านการพัฒนาและเสริมสร้างศักยภาพมนุษย์

ข. แผนพัฒนาเศรษฐกิจและสังคมแห่งชาติ ฉบับที่ ๑๓ : หมายเหตุที่ ๔ ไทยเป็นศูนย์กลางทางการแพทย์และสุขภาพมูลค่าสูง

ค. Sustainable Development Goals: SDGs : เป้าหมายที่ ๓ สร้างหลักประกันว่าคนมีชีวิตที่มีสุขภาพดีและส่งเสริมสวัสดิภาพสำหรับทุกคนในทุกวัย

ง. ยุทธศาสตร์จังหวัดนครสวรรค์ : ประเด็นการพัฒนาที่ ๖ ยกระดับการแพทย์และสุขภาพมูลค่าสูง

จ. ยุทธศาสตร์การพัฒนาขององค์กรปกครองส่วนท้องถิ่นในเขตจังหวัดนครสวรรค์ : ยุทธศาสตร์ที่ ๔ การพัฒนาคุณภาพชีวิตที่ดี

๕. ยุทธศาสตร์การพัฒนาขององค์การบริหารส่วนจังหวัดนครสวรรค์ : การพัฒนาการบริการสาธารณสุข การจัดสวัสดิการสังคม การป้องกันและบรรเทาสาธารณภัย และการอนุรักษ์ทรัพยากรธรรมชาติและสิ่งแวดล้อม

๕.๑ กลยุทธ์ : ส่งเสริมและสนับสนุนการบริการด้านสาธารณสุข

(๑) แผนงาน : สาธารณสุข

ที่	โครงการ	วัตถุประสงค์	เป้าหมาย (ผลผลิตของโครงการ)	งบประมาณ					ตัวชี้วัด (KPI)	ผลที่คาดว่าจะได้รับ	หน่วยงาน รับผิดชอบ หลัก
				๒๕๖๖ (บาท)	๒๕๖๗ (บาท)	๒๕๖๘ (บาท)	๒๕๖๙ (บาท)	๒๕๗๐ (บาท)			
๒๕	ก่อสร้างโครงหลังคาพร้อม ลานคอนกรีตเสริมเหล็ก ภายใน โรงพยาบาลส่งเสริมสุขภาพตำบล บ้านโคกสะอาด ตำบลวังป้อ อำเภอหนองบัว จังหวัดนครสวรรค์ จุดพิกัดที่ตั้ง N ๑๕° ๔๙' ๑๒.๙๕" E ๑๐๐° ๔๓' ๕๒.๓๘" (เพิ่มเติม ครั้งที่ ๑/๒๕๖๕ น.๖๑ ล.๒๔)	๑. เพื่อสามารถให้บริการ แก่ประชาชนได้อย่าง มีประสิทธิภาพ ๒. เพื่อใช้ในการจัด กิจกรรมให้บริการ ประชาชนของโรงพยาบาล ส่งเสริมสุขภาพตำบล บ้านโคกสะอาด	ก่อสร้างโครงหลังคาพร้อมลาน คอนกรีตเสริมเหล็ก ขนาดผิวจระจร กว้าง ๙.๐๐ เมตร หนา ๐.๑๕ เมตร ยาว ๑๗.๐๐ เมตร หรือมีพื้นที่ ไม่น้อยกว่า๑๕๓.๐๐ ตารางเมตร รายละเอียดตามแบบที่ อบจ. กำหนด	-	๓๘๐,๐๐๐	-	-	-	ระดับความพึงพอใจ ของผู้มาใช้บริการ	โรงพยาบาลส่งเสริม สุขภาพตำบล บ้านโคกสะอาด มีความพร้อมให้บริการ แก่ประชาชน ได้อย่าง มีประสิทธิภาพ	กองช่าง, กองสาธารณสุข
รวม	๒๕ โครงการ/๒๕ กิจกรรม			๘,๑๒๙,๐๐๐	๗,๘๗๓,๗๕๐	๒,๐๐๐,๐๐๐	๒,๐๐๐,๐๐๐	๒,๐๐๐,๐๐๐			

ก. ยุทธศาสตร์ชาติ ๒๐ ปี : ยุทธศาสตร์ที่ ๓ ด้านการพัฒนาและเสริมสร้างศักยภาพมนุษย์

ข. แผนพัฒนาเศรษฐกิจและสังคมแห่งชาติ ฉบับที่ ๑๓ : หมายเหตุที่ ๔ ไทยเป็นศูนย์กลางทางการแพทย์และสุขภาพมูลค่าสูง

ค. Sustainable Development Goals: SDGs : เป้าหมายที่ ๓ สร้างหลักประกันว่าคนมีชีวิตที่มีสุขภาพดีและส่งเสริมสวัสดิภาพสำหรับทุกคนในทุกวัย

ง. ยุทธศาสตร์จังหวัดนครสวรรค์ : ประเด็นการพัฒนาด้าน ๖ ยกระดับการแพทย์และสุขภาพมูลค่าสูง

จ. ยุทธศาสตร์การพัฒนาขององค์กรปกครองส่วนท้องถิ่นในเขตจังหวัดนครสวรรค์ : ยุทธศาสตร์ที่ ๔ การพัฒนาคุณภาพชีวิตที่ดี

๕. ยุทธศาสตร์การพัฒนาขององค์การบริหารส่วนจังหวัดนครสวรรค์ : การพัฒนาการบริการสาธารณสุข การจัดสวัสดิการสังคม การป้องกันและบรรเทาสาธารณภัย และการอนุรักษ์ทรัพยากรธรรมชาติและสิ่งแวดล้อม

๕.๑ กลยุทธ์ : ส่งเสริมและสนับสนุนการบริการด้านสาธารณสุข

(๒) แผนงาน : สร้างความเข้มแข็งของชุมชน

ที่	โครงการ	วัตถุประสงค์	เป้าหมาย (ผลผลิตของโครงการ)	งบประมาณ					ตัวชี้วัด (KPI)	ผลที่คาดว่าจะได้รับ	หน่วยงาน รับผิดชอบ หลัก
				๒๕๖๖ (บาท)	๒๕๖๗ (บาท)	๒๕๖๘ (บาท)	๒๕๖๙ (บาท)	๒๕๗๐ (บาท)			
๑	ป้องกันและควบคุมโรคไม่ติดต่อเรื้อรัง (NCDs) จังหวัดนครสวรรค์	๑. เพื่อเสริมสร้างศักยภาพกลไกการขับเคลื่อนการดำเนินการป้องกันและควบคุมโรคไม่ติดต่อเรื้อรัง จังหวัดนครสวรรค์ ๒. เพื่อเสริมสร้างศักยภาพภาคีเครือข่ายในการจัดการสุขภาพของชุมชน ให้สามารถจัดการปัจจัยเสี่ยงเพื่อป้องกันโรคไม่ติดต่อเรื้อรัง ๓. เพื่อสื่อสาร ประชาสัมพันธ์ให้ผู้นำท้องถิ่นได้รับรู้ เกิดความตระหนักของโรคไม่ติดต่อเรื้อรัง เพื่อนำไปสู่การขับเคลื่อนการดำเนินงานป้องกันและควบคุมโรคไม่ติดต่อเรื้อรังในพื้นที่ที่รับผิดชอบ	จัดประชุม/อบรม ให้กับผู้นำขององค์กรปกครองส่วนท้องถิ่น รวมทั้ง ผู้อำนวยการโรงพยาบาลส่งเสริมสุขภาพตำบลจังหวัดนครสวรรค์ (จำนวน ๑๘ เทศบาล, ๑๒๐ อบต. และ ๑๙๐ รพ.สต.)	๕๐๐,๐๐๐	๕๐๐,๐๐๐	๕๐๐,๐๐๐	๕๐๐,๐๐๐	๕๐๐,๐๐๐	๑. ร้อยละความพึงพอใจของผู้เข้ารับการอบรม ๒. ผู้นำ อบต., ผอ.รพ.สต. ได้รับการอบรม ร้อยละ ๗๐	๑. ผู้นำ อบต., ผอ.รพ.สต. ได้รับการอบรม มีความรู้ความเข้าใจเรื่องโรคไม่ติดต่อเรื้อรัง เกิดความตระหนัก มีศักยภาพสามารถขับเคลื่อนการดำเนินงานป้องกันและควบคุมโรคไม่ติดต่อเรื้อรังให้กับประชาชนในพื้นที่รับผิดชอบได้เป็นอย่างดี ๒. ประชาชนในพื้นที่จังหวัดนครสวรรค์ ได้รับความรู้เรื่องโรคไม่ติดต่อเรื้อรัง และเกิดความตระหนักเพิ่มมากขึ้น นำสู่ประชาชนมีสุขภาพดี มีคุณภาพชีวิตที่ดี	กองสาธารณสุข

- ก. ยุทธศาสตร์ชาติ ๒๐ ปี : ยุทธศาสตร์ที่ ๓ ด้านการพัฒนาและเสริมสร้างศักยภาพมนุษย์
- ข. แผนพัฒนาเศรษฐกิจและสังคมแห่งชาติ ฉบับที่ ๑๓ : หมายเหตุที่ ๔ ไทยเป็นศูนย์กลางทางการแพทย์และสุขภาพมูลค่าสูง
- ค. Sustainable Development Goals: SDGs : เป้าหมายที่ ๓ สร้างหลักประกันว่าคนมีชีวิตที่มีสุขภาพดีและส่งเสริมสวัสดิภาพสำหรับทุกคนในทุกวัย
- ง. ยุทธศาสตร์จังหวัดนครสวรรค์ : ประเด็นการพัฒนาด้านที่ ๖ ยกระดับการแพทย์และสุขภาพมูลค่าสูง
- จ. ยุทธศาสตร์การพัฒนาขององค์กรปกครองส่วนท้องถิ่นในเขตจังหวัดนครสวรรค์ : ยุทธศาสตร์ที่ ๔ การพัฒนาคุณภาพชีวิตที่ดี
 - ๕. ยุทธศาสตร์การพัฒนาขององค์การบริหารส่วนจังหวัดนครสวรรค์ : การพัฒนาการบริการสาธารณสุข การจัดสวัสดิการสังคม การป้องกันและบรรเทาสาธารณภัย และการอนุรักษ์ทรัพยากรธรรมชาติและสิ่งแวดล้อม
 - ๕.๑ กลยุทธ์ : ส่งเสริมและสนับสนุนการบริการด้านสาธารณสุข

(๒) แผนงาน : สร้างความเข้มแข็งของชุมชน

ที่	โครงการ	วัตถุประสงค์	เป้าหมาย (ผลผลิตของโครงการ)	งบประมาณ					ตัวชี้วัด (KPI)	ผลที่คาดว่าจะได้รับ	หน่วยงาน รับผิดชอบหลัก
				๒๕๖๖ (บาท)	๒๕๖๗ (บาท)	๒๕๖๘ (บาท)	๒๕๖๙ (บาท)	๒๕๗๐ (บาท)			
๒	รณรงค์ป้องกันเชื้อ เอช ไอ วี (Human Immuno deficiency Virus) ให้นักเรียน ในสถานศึกษาสังกัดองค์การบริหารส่วนจังหวัดนครสวรรค์	๑. เพื่อให้นักเรียน มีความรู้ ความเข้าใจ และทักษะ ในการป้องกันตนเอง มีพฤติกรรมที่ปลอดภัย จากโรคติดต่อทางเพศสัมพันธ์ และโรคเอดส์ ๒. เพื่อส่งเสริมการมีส่วนร่วม ของนักเรียนในกิจกรรม การเผยแพร่ความรู้สู่บุคคลอื่น ในโรงเรียน	จัดอบรมความรู้ให้กับนักเรียน ในสถานศึกษาสังกัดองค์การบริหาร ส่วนจังหวัดนครสวรรค์ จำนวน ๒ รุ่น ผู้เข้าร่วมโครงการฯ จำนวน ๑๐๐ คน	๕๐,๐๐๐	๕๐,๐๐๐	๕๐,๐๐๐	๕๐,๐๐๐	๕๐,๐๐๐	ร้อยละ ๘๐ ของผู้เข้ารับ การอบรม มีความรู้ความ เข้าใจในปัญหา การแพร่ระบาดของ เชื้อ เอช ไอ วี	นักเรียนผู้เข้ารับการอบรม เรียนรู้ เข้าใจ และมีทักษะ ในการดูแลตนเองและมี พฤติกรรมที่ปลอดภัย จากการติดเชื้อ HIV	กอง สาธารณสุข

ก. ยุทธศาสตร์ชาติ ๒๐ ปี : ยุทธศาสตร์ที่ ๓ ด้านการพัฒนาและเสริมสร้างศักยภาพมนุษย์

ข. แผนพัฒนาเศรษฐกิจและสังคมแห่งชาติ ฉบับที่ ๑๓ : หมายเหตุที่ ๔ ไทยเป็นศูนย์กลางทางการแพทย์และสุขภาพมูลค่าสูง

ค. Sustainable Development Goals: SDGs : เป้าหมายที่ ๓ สร้างหลักประกันว่าคนมีชีวิตที่มีสุขภาพดีและส่งเสริมสวัสดิภาพสำหรับทุกคนในทุกวัย

ง. ยุทธศาสตร์จังหวัดนครสวรรค์ : ประเด็นการพัฒนาที่ ๖ ยกระดับการแพทย์และสุขภาพมูลค่าสูง

จ. ยุทธศาสตร์การพัฒนาขององค์กรปกครองส่วนท้องถิ่นในเขตจังหวัดนครสวรรค์ : ยุทธศาสตร์ที่ ๔ การพัฒนาคุณภาพชีวิตที่ดี

๕. ยุทธศาสตร์การพัฒนาขององค์การบริหารส่วนจังหวัดนครสวรรค์ : การพัฒนาการบริการสาธารณสุข การจัดสวัสดิการสังคม การป้องกันและบรรเทาสาธารณภัย และการอนุรักษ์ทรัพยากรธรรมชาติและสิ่งแวดล้อม

๕.๑ กลยุทธ์ : ส่งเสริมและสนับสนุนการบริการด้านสาธารณสุข

(๒) แผนงาน : สร้างความเข้มแข็งของชุมชน

ที่	โครงการ	วัตถุประสงค์	เป้าหมาย (ผลผลิตของโครงการ)	งบประมาณ					ตัวชี้วัด (KPI)	ผลที่คาดว่าจะได้รับ	หน่วยงาน รับผิดชอบ หลัก
				๒๕๖๖ (บาท)	๒๕๖๗ (บาท)	๒๕๖๘ (บาท)	๒๕๖๙ (บาท)	๒๕๗๐ (บาท)			
๓	รณรงค์ป้องกันด้านภัย ยาเสพติด	๑. เพื่อให้ความรู้ โทษภัยของ ยาเสพติด และแก้ไขปัญหากลุ่มเสี่ยง ป้องกันไม่ให้เกิด ผู้เสพยารายใหม่ ๒. เพื่อกระตุ้นให้เกิด ความตระหนักและเข้ามา มีส่วนร่วมในการแก้ไขปัญหายา เสพติดและเป็นแนวร่วม ในการป้องกันและแก้ไขปัญหายา เสพติด	๑.จัดกิจกรรมและสื่อ ประชาสัมพันธ์ด้านภัยยาเสพติด ๒.จัดอบรมให้ความรู้ ให้แก่ นักเรียน นักศึกษา เยาวชน ภายในจังหวัดนครสวรรค์ จำนวน ๑ รุ่น ผู้เข้าร่วม โครงการฯ จำนวน ๑๐๐ คน	๗๐,๐๐๐	๗๐,๐๐๐	๗๐,๐๐๐	๗๐,๐๐๐	๗๐,๐๐๐	ระดับความ พึงพอใจของ ผู้เข้าร่วมกิจกรรม	๑. นักเรียน ผู้เข้าอบรม เป็นแกนนำในการป้องกัน และต่อต้านการแพร่ ระบาดของยาเสพติด ในสถานศึกษา ๒. นักเรียนผู้เข้ารับการอบรม ได้รับการพัฒนาคุณภาพ ชีวิต ทักษะทางความคิด สร้างภูมิคุ้มกันทางด้าน ร่างกายและจิตใจและมี เครือข่ายด้านยาเสพติด	กอง สาธารณสุข

ก. ยุทธศาสตร์ชาติ ๒๐ ปี : ยุทธศาสตร์ที่ ๓ ด้านการพัฒนาและเสริมสร้างศักยภาพมนุษย์

ข. แผนพัฒนาเศรษฐกิจและสังคมแห่งชาติ ฉบับที่ ๑๓ : หมายเหตุที่ ๔ ไทยเป็นศูนย์กลางทางการแพทย์และสุขภาพมูลค่าสูง

ค. Sustainable Development Goals: SDGs : เป้าหมายที่ ๓ สร้างหลักประกันว่าคนมีชีวิตที่มีสุขภาพดีและส่งเสริมสวัสดิภาพสำหรับทุกคนในทุกวัย

ง. ยุทธศาสตร์จังหวัดนครสวรรค์ : ประเด็นการพัฒนาด้าน ๖ ยกระดับการแพทย์และสุขภาพมูลค่าสูง

จ. ยุทธศาสตร์การพัฒนาขององค์กรปกครองส่วนท้องถิ่นในเขตจังหวัดนครสวรรค์ : ยุทธศาสตร์ที่ ๔ การพัฒนาคุณภาพชีวิตที่ดี

๕. ยุทธศาสตร์การพัฒนาขององค์การบริหารส่วนจังหวัดนครสวรรค์ : การพัฒนาการบริการสาธารณสุข การจัดสวัสดิการสังคม การป้องกันและบรรเทาสาธารณภัย และการอนุรักษ์ทรัพยากรธรรมชาติและสิ่งแวดล้อม

๕.๑ กลยุทธ์ : ส่งเสริมและสนับสนุนการบริการด้านสาธารณสุข

(๒) แผนงาน : สร้างความเข้มแข็งของชุมชน

ที่	โครงการ	วัตถุประสงค์	เป้าหมาย (ผลผลิตของโครงการ)	งบประมาณ					ตัวชี้วัด (KPI)	ผลที่คาดว่าจะได้รับ	หน่วยงาน รับผิดชอบ หลัก
				๒๕๖๖ (บาท)	๒๕๖๗ (บาท)	๒๕๖๘ (บาท)	๒๕๖๙ (บาท)	๒๕๗๐ (บาท)			
แผนพัฒนาท้องถิ่น (พ.ศ.๒๕๖๖-๒๕๗๐) เพิ่มเติม ครั้งที่ ๑/๒๕๖๕											
๔	อบรมผู้ดูแลผู้สูงอายุที่มีภาวะพึ่งพิง (Care giver) จังหวัดนครสวรรค์ <small>(เพิ่มเติม ครั้งที่ ๑/๒๕๖๕ น.๖๒ ล.๑)</small>	๑. เพื่อให้ผู้อบรมหลักสูตรการดูแลผู้สูงอายุมีความรู้ความเข้าใจ หลักการดูแลสุขภาพอนามัยของผู้สูงอายุอย่างมีประสิทธิภาพ ๒. เพื่อให้ผู้อบรมหลักสูตรการดูแลผู้สูงอายุ สามารถให้การดูแลช่วยเหลือผู้สูงอายุภาวะพึ่งพิง ซ้ำซ้อน ดิดเตียง ภาวะสมองเสื่อม ผู้ป่วยระยะสุดท้ายได้อย่างมีประสิทธิภาพ ๓. เพื่อเตรียมการรองรับระบบการดูแลสุขภาพผู้สูงอายุระยะยาวในท้องถิ่น ชุมชน	จัดอบรมให้ความรู้และทักษะปฏิบัติ ให้แก่ อาสาสมัครสาธารณสุขประจำหมู่บ้าน (อสม.) และประชาชน จิตอาสาในพื้นที่ ที่ประสงค์จะเป็นผู้ดูแลผู้สูงอายุที่มีภาวะพึ่งพิง	๓๐๐,๐๐๐	๓๐๐,๐๐๐	๓๐๐,๐๐๐	๓๐๐,๐๐๐	๓๐๐,๐๐๐	ร้อยละความพึงพอใจของผู้เข้ารับการอบรม	๑. ผู้อบรมหลักสูตรการดูแลผู้สูงอายุมีความรู้ ความเข้าใจ หลักการดูแลสุขภาพอนามัยของผู้สูงอายุอย่างมีประสิทธิภาพ ๒. ผู้อบรมหลักสูตรการดูแลผู้สูงอายุสามารถให้การดูแลช่วยเหลือผู้สูงอายุ ภาวะพึ่งพิง ซ้ำซ้อน ดิดเตียง ภาวะสมองเสื่อม ผู้ป่วยระยะสุดท้าย ได้อย่างมีประสิทธิภาพ	กองสาธารณสุข
รวม	๔ โครงการ/ ๔ กิจกรรม			๙๒๐,๐๐๐	๙๒๐,๐๐๐	๙๒๐,๐๐๐	๙๒๐,๐๐๐	๙๒๐,๐๐๐			

ก. ยุทธศาสตร์ชาติ ๒๐ ปี : ยุทธศาสตร์ที่ ๓ ด้านการพัฒนาและเสริมสร้างศักยภาพมนุษย์

ข. แผนพัฒนาเศรษฐกิจและสังคมแห่งชาติ ฉบับที่ ๑๓ : หมายความว่า ๙ ไทยมีความยากจนข้ามรุ่นลดลงและมีความคุ้มครองทางสังคมที่เพียงพอ เหมาะสม

ค. Sustainable Development Goals: SDGs : เป้าหมายที่ ๓ สร้างหลักประกันว่าคนมีชีวิตที่มีสุขภาพดีและส่งเสริมสวัสดิภาพสำหรับทุกคนในทุกวัย

ง. ยุทธศาสตร์จังหวัดนครสวรรค์ : ประเด็นการพัฒนาที่ ๗ พัฒนาศักยภาพทุนมนุษย์และสร้างสังคมพอเพียงควบคู่การขับเคลื่อนสู่เศรษฐกิจดิจิทัล

จ. ยุทธศาสตร์การพัฒนาขององค์กรปกครองส่วนท้องถิ่นในเขตจังหวัดนครสวรรค์ : ยุทธศาสตร์ที่ ๔ การพัฒนาคุณภาพชีวิตที่ดี

๕. ยุทธศาสตร์การพัฒนาขององค์การบริหารส่วนจังหวัดนครสวรรค์ : การพัฒนาการบริการสาธารณสุข การจัดสวัสดิการสังคม การป้องกันและบรรเทาสาธารณภัย และการอนุรักษ์ทรัพยากรธรรมชาติและสิ่งแวดล้อม

๕.๒ กลยุทธ์ : จัดบริการสถานสงเคราะห์คนชราบ้านเขาบ่อแก้วให้ได้มาตรฐานการจัดสวัสดิการผู้สูงอายุในสถาบัน

(๑) แผนงาน : สังคมสงเคราะห์

ที่	โครงการ	วัตถุประสงค์	เป้าหมาย (ผลผลิตของโครงการ)	งบประมาณ					ตัวชี้วัด (KPI)	ผลที่คาดว่าจะได้รับ	หน่วยงาน รับผิดชอบหลัก
				๒๕๖๖ (บาท)	๒๕๖๗ (บาท)	๒๕๖๘ (บาท)	๒๕๖๙ (บาท)	๒๕๗๐ (บาท)			
๑	ก่อสร้างบ้านพักเจ้าหน้าที่สถานสงเคราะห์คนชราบ้านเขาบ่อแก้ว	๑. เพื่อให้สถานสงเคราะห์ฯ มีบ้านพักสำหรับเจ้าหน้าที่ทดแทนหลังเก่าที่ชำรุดทรุดโทรมและผุพัง ๒. เพื่อให้บุคลากรของสถานสงเคราะห์มีบ้านพักอาศัยเพียงพอและเหมาะสมกับความต้องการ	ก่อสร้างบ้านพักเจ้าหน้าที่ขนาดความกว้าง ๔ เมตร ยาว ๘ เมตร หรือมีพื้นที่ไม่น้อยกว่า ๖๔ ตารางเมตร จำนวน ๒ หลัง รายละเอียดตามแบบที่ อบจ.กำหนด	๒,๐๐๐,๐๐๐ (ขอเงินอุดหนุนเฉพาะกิจ)	-	-	-	-	๑. บ้านพักเจ้าหน้าที่ที่มีความมั่นคง แข็งแรงและปลอดภัย ๒. บุคลากรที่พักอาศัยสถานสงเคราะห์คนชรา มีความพึงพอใจ มีความพึงพอใจ	๑. สถานสงเคราะห์คนชราฯ มีบ้านพักสำหรับเจ้าหน้าที่อย่างเพียงพอและเหมาะสม ๒. เจ้าหน้าที่สถานสงเคราะห์คนชราฯ มีความพึงพอใจต่อการจัดสวัสดิการสำหรับเจ้าหน้าที่	กองสวัสดิการฯ (สถานสงเคราะห์ฯ)

ก. ยุทธศาสตร์ชาติ ๒๐ ปี : ยุทธศาสตร์ที่ ๓ ด้านการพัฒนาและเสริมสร้างศักยภาพมนุษย์

ข. แผนพัฒนาเศรษฐกิจและสังคมแห่งชาติ ฉบับที่ ๑๓ : หมายความว่า ๙ ไทยมีความยากจนข้ามรุ่นลดลงและมีความคุ้มครองทางสังคมที่เพียงพอ เหมาะสม

ค. Sustainable Development Goals: SDGs : เป้าหมายที่ ๓ สร้างหลักประกันว่าคนมีชีวิตที่มีสุขภาพดีและส่งเสริมสวัสดิภาพสำหรับทุกคนในทุกวัย

ง. ยุทธศาสตร์จังหวัดนครสวรรค์ : ประเด็นการพัฒนาด้าน ๗ พัฒนาศักยภาพทุนมนุษย์และสร้างสังคมพอเพียงควบคู่การขับเคลื่อนสู่เศรษฐกิจดิจิทัล

จ. ยุทธศาสตร์การพัฒนาขององค์กรปกครองส่วนท้องถิ่นในเขตจังหวัดนครสวรรค์ : ยุทธศาสตร์ที่ ๔ การพัฒนาคุณภาพชีวิตที่ดี

๕. ยุทธศาสตร์การพัฒนาขององค์การบริหารส่วนจังหวัดนครสวรรค์ : การพัฒนาการบริการสาธารณสุข การจัดสวัสดิการสังคม การป้องกันและบรรเทาสาธารณภัย และการอนุรักษ์ทรัพยากรธรรมชาติและสิ่งแวดล้อม

๕.๒ กลยุทธ์ : จัดบริการสถานสงเคราะห์คนชราบ้านเขาบ่อแก้วให้ได้มาตรฐานการจัดสวัสดิการผู้สูงอายุในสถาบัน

(๑) แผนงาน : สังคมสงเคราะห์

ที่	โครงการ	วัตถุประสงค์	เป้าหมาย (ผลผลิตของโครงการ)	งบประมาณ					ตัวชี้วัด (KPI)	ผลที่คาดว่าจะได้รับ	หน่วยงาน รับผิดชอบหลัก
				๒๕๖๖ (บาท)	๒๕๖๗ (บาท)	๒๕๖๘ (บาท)	๒๕๖๙ (บาท)	๒๕๗๐ (บาท)			
๒	ก่อสร้างห้องเวร รักษาการณ์ ภายใน สถานสงเคราะห์คนชรา บ้านเขาบ่อแก้ว	๑. เพื่อให้สถานสงเคราะห์ฯ มีห้องเวรรักษาการณ์ สำหรับบุคลากรที่ปฏิบัติ หน้าที่อยู่เวรรักษาการณ์ ๒. เพื่อป้องกันความเสียหาย อันเกิดแก่สถานี่ราชการ ๓. เพื่อให้ผู้สูงอายุ บุคลากร ของสถานสงเคราะห์ฯ มีความ ปลอดภัยในชีวิตและทรัพย์สิน	ก่อสร้างห้องเวรรักษาการณ์ จำนวน ๒ จุด ขนาดกว้าง ๓.๒๐ เมตร ยาว ๓.๕๐ เมตร หรือมีพื้นที่ไม่น้อยกว่า ๑๑.๒๐ ตารางเมตร รายละเอียดตามแบบที่ อบจ. กำหนด	๕๐๐,๐๐๐ <small>(ขอเงิน อุดหนุน เฉพาะกิจ)</small>	-	-	-	-	ร้อยละ ความพึงพอใจ ของเจ้าหน้าที่ ผู้ปฏิบัติงาน อยู่เวรรักษาการณ์	๑. บุคลากรที่ ปฏิบัติงาน อยู่เวรรักษาการณ์ มีห้องปฏิบัติหน้าที่ ๒. สามารถป้องกัน ความเสียหาย อันจะเกิดแก่สถานี่ ราชการได้	กองสวัสดิการฯ (สถาน สงเคราะห์ฯ)

ก. ยุทธศาสตร์ชาติ ๒๐ ปี : ยุทธศาสตร์ที่ ๓ ด้านการพัฒนาและเสริมสร้างศักยภาพมนุษย์

ข. แผนพัฒนาเศรษฐกิจและสังคมแห่งชาติ ฉบับที่ ๑๓ : หมายความว่า ๙ ไทยมีความยากจนข้ามรุ่นลดลงและมีความคุ้มครองทางสังคมที่เพียงพอ เหมาะสม

ค. Sustainable Development Goals: SDGs : เป้าหมายที่ ๓ สร้างหลักประกันว่าคนมีชีวิตที่มีสุขภาพดีและส่งเสริมสวัสดิภาพสำหรับทุกคนในทุกวัย

ง. ยุทธศาสตร์จังหวัดนครสวรรค์ : ประเด็นการพัฒนาด้าน ๗ พัฒนาศักยภาพทุนมนุษย์และสร้างสังคมพอเพียงควบคู่การขับเคลื่อนสู่เศรษฐกิจดิจิทัล

จ. ยุทธศาสตร์การพัฒนาขององค์กรปกครองส่วนท้องถิ่นในเขตจังหวัดนครสวรรค์ : ยุทธศาสตร์ที่ ๔ การพัฒนาคุณภาพชีวิตที่ดี

๕. ยุทธศาสตร์การพัฒนาขององค์การบริหารส่วนจังหวัดนครสวรรค์ : การพัฒนาการบริการสาธารณสุข การจัดสวัสดิการสังคม การป้องกันและบรรเทาสาธารณภัย และการอนุรักษ์ทรัพยากรธรรมชาติและสิ่งแวดล้อม

๕.๒ กลยุทธ์ : จัดบริการสถานสงเคราะห์คนชราบ้านเขาบ่อแก้วให้ได้มาตรฐานการจัดสวัสดิการผู้สูงอายุในสถาบัน

(๑) แผนงาน : สังคมสงเคราะห์

ที่	โครงการ	วัตถุประสงค์	เป้าหมาย (ผลผลิตของโครงการ)	งบประมาณ					ตัวชี้วัด (KPI)	ผลที่คาดว่าจะได้รับ	หน่วยงาน รับผิดชอบหลัก	
				๒๕๖๖ (บาท)	๒๕๖๗ (บาท)	๒๕๖๘ (บาท)	๒๕๖๙ (บาท)	๒๕๗๐ (บาท)				
๓	ปรับปรุงบ้านพัก เจ้าหน้าที่สถาน สงเคราะห์คนชรา บ้านเขาบ่อแก้ว	เพื่อให้บ้านพักสำหรับ เจ้าหน้าที่สถานสงเคราะห์ คนชราบ้านเขาบ่อแก้ว มีความแข็งแรง อยู่ในสภาพ ที่สามารถใช้อาศัย ได้อย่างมั่นคง เป็นระเบียบ สวยงาม ปลอดภัย	ดำเนินการปรับปรุงบ้านพัก เจ้าหน้าที่ภายในสถานสงเคราะห์ คนชราบ้านเขาบ่อแก้ว แบบบ้านแฝดสองชั้น ขนาดกว้าง ๓.๖๐ เมตร ยาว ๑๖.๐๐ เมตร จำนวน ๑ หลัง เช่น เปลี่ยนหลังคา ทาสีใหม่ เปลี่ยนบานประตู หน้าต่าง เป็นต้น รายละเอียดตามแบบ อบจ.กำหนด	๖๐๐,๐๐๐ <small>(ขอเงิน อุดหนุน เฉพาะกิจ)</small>	-	-	-	-	-	- บ้านพัก เจ้าหน้าที่ มีความมั่นคง สามารถใช้พัก อาศัยได้อย่าง ปกติ - บุคลากรที่พัก อาศัยมีความ พึงพอใจ	บ้านพักเจ้าหน้าที่ ภายในสถาน สงเคราะห์คนชรา บ้านเขาบ่อแก้ว มีความสวยงาม มั่นคงแข็งแรง สวยงามเหมาะ สำหรับการพักอาศัย	กองสวัสดิการฯ (สถาน สงเคราะห์ฯ)

ก. ยุทธศาสตร์ชาติ ๒๐ ปี : ยุทธศาสตร์ที่ ๓ ด้านการพัฒนาและเสริมสร้างศักยภาพมนุษย์

ข. แผนพัฒนาเศรษฐกิจและสังคมแห่งชาติ ฉบับที่ ๑๓ : หมายความว่า ๙ ไทยมีความยากจนข้ามรุ่นลดลงและมีความคุ้มครองทางสังคมที่เพียงพอ เหมาะสม

ค. Sustainable Development Goals: SDGs : เป้าหมายที่ ๓ สร้างหลักประกันว่าคนมีชีวิตที่มีสุขภาพดีและส่งเสริมสวัสดิภาพสำหรับทุกคนในทุกวัย

ง. ยุทธศาสตร์จังหวัดนครสวรรค์ : ประเด็นการพัฒนาด้าน ๗ พัฒนาศักยภาพทุนมนุษย์และสร้างสังคมพอเพียงควบคู่การขับเคลื่อนสู่เศรษฐกิจดิจิทัล

จ. ยุทธศาสตร์การพัฒนาขององค์กรปกครองส่วนท้องถิ่นในเขตจังหวัดนครสวรรค์ : ยุทธศาสตร์ที่ ๔ การพัฒนาคุณภาพชีวิตที่ดี

๕. ยุทธศาสตร์การพัฒนาขององค์การบริหารส่วนจังหวัดนครสวรรค์ : การพัฒนาการบริการสาธารณสุข การจัดสวัสดิการสังคม การป้องกันและบรรเทาสาธารณภัย และการอนุรักษ์ทรัพยากรธรรมชาติและสิ่งแวดล้อม

๕.๒ กลยุทธ์ : จัดบริการสถานสงเคราะห์คนชราบ้านเขาบ่อแก้วให้ได้มาตรฐานการจัดสวัสดิการผู้สูงอายุในสถาบัน

(๑) แผนงาน : สังคมสงเคราะห์

ที่	โครงการ	วัตถุประสงค์	เป้าหมาย (ผลผลิตของโครงการ)	งบประมาณ					ตัวชี้วัด (KPI)	ผลที่คาดว่าจะได้รับ	หน่วยงาน รับผิดชอบหลัก
				๒๕๖๖ (บาท)	๒๕๖๗ (บาท)	๒๕๖๘ (บาท)	๒๕๖๙ (บาท)	๒๕๗๐ (บาท)			
๔	ปรับปรุงประตูรั้ว สถานสงเคราะห์คนชรา บ้านเขาบ่อแก้ว	๑. เพื่อให้รั้วและประตู ทางเข้าสถานสงเคราะห์ฯ มีความแข็งแรง สวยงาม ๒. เพื่อสร้างความปลอดภัย ให้แก่สถานที่และทรัพย์สิน ของทางราชการ ๓. เพื่อสร้างความปลอดภัย ในชีวิตและทรัพย์สินของ ผู้สูงอายุ และเจ้าหน้าที่	๑. เปลี่ยนประตูรั้ว จำนวน ๓ แห่ง ๒. ซ่อมแซมและทาสีรั้ว ขนาดความสูง ๒ เมตร ความยาว ๒,๐๒๔ เมตร รายละเอียดตามแบบที่ อบจ.กำหนด	๑,๑๐๐,๐๐๐ (ขอเงิน อุดหนุน เฉพาะกิจ)	-	-	-	-	จำนวนประตูรั้ว และพื้นที่ของรั้ว ของสถานสงเคราะห์ ได้รับการ ปรับปรุงซ่อมแซม และมีความคงทน แข็งแรงและ ปลอดภัย	ประตูทาง เข้า - ออก และรั้วโดยรอบของสถาน สงเคราะห์ คนชราบ้านเขา บ่อแก้ว มีความมั่นคง แข็งแรง สามารถ ใช้งานได้ตามปกติ	กองสวัสดิการฯ (สถาน สงเคราะห์ฯ)

ก. ยุทธศาสตร์ชาติ ๒๐ ปี : ยุทธศาสตร์ที่ ๓ ด้านการพัฒนาและเสริมสร้างศักยภาพมนุษย์

ข. แผนพัฒนาเศรษฐกิจและสังคมแห่งชาติ ฉบับที่ ๑๓ : หมายความว่า ๙ ไทยมีความยากจนข้ามรุ่นลดลงและมีความคุ้มครองทางสังคมที่เพียงพอ เหมาะสม

ค. Sustainable Development Goals: SDGs : เป้าหมายที่ ๓ สร้างหลักประกันว่าคนมีชีวิตที่มีสุขภาพดีและส่งเสริมสวัสดิภาพสำหรับทุกคนในทุกวัย

ง. ยุทธศาสตร์จังหวัดนครสวรรค์ : ประเด็นการพัฒนาด้าน ๗ พัฒนาศักยภาพทุนมนุษย์และสร้างสังคมพอเพียงควบคู่การขับเคลื่อนสู่เศรษฐกิจดิจิทัล

จ. ยุทธศาสตร์การพัฒนาขององค์กรปกครองส่วนท้องถิ่นในเขตจังหวัดนครสวรรค์ : ยุทธศาสตร์ที่ ๔ การพัฒนาคุณภาพชีวิตที่ดี

๕. ยุทธศาสตร์การพัฒนาขององค์การบริหารส่วนจังหวัดนครสวรรค์ : การพัฒนาการบริการสาธารณสุข การจัดสวัสดิการสังคม การป้องกันและบรรเทาสาธารณภัย และการอนุรักษ์ทรัพยากรธรรมชาติและสิ่งแวดล้อม

๕.๒ กลยุทธ์ : จัดบริการสถานสงเคราะห์คนชราบ้านเขาบ่อแก้วให้ได้มาตรฐานการจัดสวัสดิการผู้สูงอายุในสถาบัน

(๑) แผนงาน : สังคมสงเคราะห์

ที่	โครงการ	วัตถุประสงค์	เป้าหมาย (ผลผลิตของโครงการ)	งบประมาณ					ตัวชี้วัด (KPI)	ผลที่คาดว่าจะได้รับ	หน่วยงาน รับผิดชอบหลัก
				๒๕๖๖ (บาท)	๒๕๖๗ (บาท)	๒๕๖๘ (บาท)	๒๕๖๙ (บาท)	๒๕๗๐ (บาท)			
๕	ปรับปรุงโรงซักฟอก สถานสงเคราะห์คนชรา บ้านเขาบ่อแก้ว	๑. เพื่อให้โรงซักฟอก สถานสงเคราะห์ฯ มีพื้นที่ปฏิบัติงานที่สะดวก และเป็นระเบียบ ๒. เพื่อให้โรงซักฟอก สะอาด สวยงาม ๓. เพื่อให้การบริการ ด้านการทำความสะอาด เสื้อผ้า เครื่องนุ่งห่ม ของผู้สูงอายุมีประสิทธิภาพ	ปรับปรุงโรงซักฟอก ขนาดความกว้าง ๖ เมตร ยาว ๑๒ เมตร หรือมีพื้นที่ ไม่น้อยกว่า ๗๒ ตารางเมตร รายละเอียดตามแบบที่ อบจ.กำหนด	๓๕๐,๐๐๐ <small>(ขอเงิน อุดหนุน เฉพาะกิจ)</small>	-	-	-	-	ร้อยละ ความพึงพอใจ ของเจ้าหน้าที่ ผู้ปฏิบัติงาน และผู้สูงอายุ ที่รับบริการ ไม่น้อยกว่า ๙๐	โรงซักฟอกของสถาน สงเคราะห์ที่มีความ เป็นสัดส่วน สะดวก ต่อการปฏิบัติงาน มีความสะอาด เรียบร้อย มั่นคง แข็งแรง ทำให้ สามารถปฏิบัติงาน ได้อย่างมี ประสิทธิภาพ ปฏิบัติงานที่เป็นระเบียบ	กองสวัสดิการฯ (สถาน สงเคราะห์ฯ)

ก. ยุทธศาสตร์ชาติ ๒๐ ปี : ยุทธศาสตร์ที่ ๓ ด้านการพัฒนาและเสริมสร้างศักยภาพมนุษย์

ข. แผนพัฒนาเศรษฐกิจและสังคมแห่งชาติ ฉบับที่ ๑๓ : หมายความว่า ๙ ไทยมีความยากจนข้ามรุ่นลดลงและมีความคุ้มครองทางสังคมที่เพียงพอ เหมาะสม

ค. Sustainable Development Goals: SDGs : เป้าหมายที่ ๓ สร้างหลักประกันว่าคนมีชีวิตที่มีสุขภาพดีและส่งเสริมสวัสดิภาพสำหรับทุกคนในทุกวัย

ง. ยุทธศาสตร์จังหวัดนครสวรรค์ : ประเด็นการพัฒนาด้าน ๗ พัฒนาศักยภาพทุนมนุษย์และสร้างสังคมพอเพียงควบคู่การขับเคลื่อนสู่เศรษฐกิจดิจิทัล

จ. ยุทธศาสตร์การพัฒนาขององค์กรปกครองส่วนท้องถิ่นในเขตจังหวัดนครสวรรค์ : ยุทธศาสตร์ที่ ๔ การพัฒนาคุณภาพชีวิตที่ดี

๕. ยุทธศาสตร์การพัฒนาขององค์การบริหารส่วนจังหวัดนครสวรรค์ : การพัฒนาการบริการสาธารณสุข การจัดสวัสดิการสังคม การป้องกันและบรรเทาสาธารณภัย และการอนุรักษ์ทรัพยากรธรรมชาติและสิ่งแวดล้อม

๕.๒ กลยุทธ์ : จัดบริการสถานสงเคราะห์คนชราบ้านเขาบ่อแก้วให้ได้มาตรฐานการจัดสวัสดิการผู้สูงอายุในสถาบัน

(๑) แผนงาน : สังคมสงเคราะห์

ที่	โครงการ	วัตถุประสงค์	เป้าหมาย (ผลผลิตของโครงการ)	งบประมาณ					ตัวชี้วัด (KPI)	ผลที่คาดว่าจะได้รับ	หน่วยงาน รับผิดชอบหลัก
				๒๕๖๖ (บาท)	๒๕๖๗ (บาท)	๒๕๖๘ (บาท)	๒๕๖๙ (บาท)	๒๕๗๐ (บาท)			
๖	ธรรมะเดลิเวอรี่ (ทบทวนแผนฯ)	เพื่อให้ผู้สูงอายุได้มีโอกาสฟังธรรมเทศนาอย่างต่อเนื่อง	จัดอบรมเชิงปฏิบัติการเกี่ยวกับการฟังธรรมเทศนาและปฏิบัติธรรมให้แก่กลุ่มผู้สูงอายุในสถานสงเคราะห์คนชราบ้านเขาบ่อแก้ว จำนวน ๓ ครั้ง ครั้งละ ๔๐ คน รวม ๑๒๐ คน	๕,๔๐๐ (←-----เงินอุดหนุนทั่วไป-----→)	๕,๔๐๐	๕,๔๐๐	๕,๔๐๐	๕,๔๐๐	ร้อยละ ความพึงพอใจ ของผู้สูงอายุ ในการจัดทำ โครงการ	๑. ผู้สูงอายุได้รับฟังและเข้าถึงหลักธรรมทางพระพุทธศาสนา ๒. ผู้สูงอายุสามารถนำหลักธรรมะไปปรับใช้ในการอยู่ร่วมกัน	กองสวัสดิการฯ (สถาน สงเคราะห์ฯ)

ก. ยุทธศาสตร์ชาติ ๒๐ ปี : ยุทธศาสตร์ที่ ๓ ด้านการพัฒนาและเสริมสร้างศักยภาพมนุษย์

ข. แผนพัฒนาเศรษฐกิจและสังคมแห่งชาติ ฉบับที่ ๑๓ : หมายความว่า ๙ ไทยมีความยากจนข้ามรุ่นลดลงและมีความคุ้มครองทางสังคมที่เพียงพอ เหมาะสม

ค. Sustainable Development Goals: SDGs : เป้าหมายที่ ๓ สร้างหลักประกันว่าคนมีชีวิตที่มีสุขภาพดีและส่งเสริมสวัสดิภาพสำหรับทุกคนในทุกวัย

ง. ยุทธศาสตร์จังหวัดนครสวรรค์ : ประเด็นการพัฒนาด้าน ๗ พัฒนาศักยภาพทุนมนุษย์และสร้างสังคมพอเพียงควบคู่การขับเคลื่อนสู่เศรษฐกิจดิจิทัล

จ. ยุทธศาสตร์การพัฒนาขององค์กรปกครองส่วนท้องถิ่นในเขตจังหวัดนครสวรรค์ : ยุทธศาสตร์ที่ ๔ การพัฒนาคุณภาพชีวิตที่ดี

๕. ยุทธศาสตร์การพัฒนาขององค์การบริหารส่วนจังหวัดนครสวรรค์ : การพัฒนาการบริการสาธารณสุข การจัดสวัสดิการสังคม การป้องกันและบรรเทาสาธารณภัย และการอนุรักษ์ทรัพยากรธรรมชาติและสิ่งแวดล้อม

๕.๒ กลยุทธ์ : จัดบริการสถานสงเคราะห์คนชราบ้านเขาบ่อแก้วให้ได้มาตรฐานการจัดสวัสดิการผู้สูงอายุในสถาบัน

(๑) แผนงาน : สังคมสงเคราะห์

ที่	โครงการ	วัตถุประสงค์	เป้าหมาย (ผลผลิตของโครงการ)	งบประมาณ					ตัวชี้วัด (KPI)	ผลที่คาดว่าจะได้รับ	หน่วยงาน รับผิดชอบหลัก
				๒๕๖๖ (บาท)	๒๕๖๗ (บาท)	๒๕๖๘ (บาท)	๒๕๖๙ (บาท)	๒๕๗๐ (บาท)			
๗	ห้องเรียนวัยเก๋า (ทบทวนแผนฯ)	๑. เพื่อส่งเสริมและสนับสนุนให้ผู้สูงอายุเข้าถึงการเรียนรู้และการฟื้นฟูสมรรถภาพของตนเอง ชะลอภาวะสมองเสื่อม ๒. พัฒนาทักษะด้านต่าง ๆ ให้แก่ผู้สูงอายุตามความเหมาะสม สามารถร่วมกิจกรรมทางสังคมอย่างมีศักดิ์ศรี	จัดอบรมเชิงปฏิบัติการเกี่ยวกับการเรียนรู้และการฟื้นฟูสมรรถภาพของผู้สูงอายุ เพื่อชะลอภาวะสมองเสื่อมและพัฒนาทักษะด้านต่าง ๆ ให้แก่กลุ่มผู้สูงอายุในสถานสงเคราะห์คนชราบ้านเขาบ่อแก้ว จำนวน ๑ ครั้ง ๔๐ คน	๕๐,๐๐๐ (-----)	๕๐,๐๐๐ (-----)	๕๐,๐๐๐ (-----)	๕๐,๐๐๐ (-----)	๕๐,๐๐๐ (-----)	ร้อยละ ความพึงพอใจ ของผู้สูงอายุ ในการจัดทำ โครงการ	๑. ผู้สูงอายุเข้าถึงการเรียนรู้และการฟื้นฟูสมรรถภาพของตนเอง ชะลอภาวะสมองเสื่อม ๒. ผู้สูงอายุได้พัฒนาทักษะด้านต่าง ๆ ตามความเหมาะสมสามารถร่วมกิจกรรมทางสังคมอย่างมีศักดิ์ศรี	กองสวัสดิการฯ (สถาน สงเคราะห์ฯ)

ก. ยุทธศาสตร์ชาติ ๒๐ ปี : ยุทธศาสตร์ที่ ๓ ด้านการพัฒนาและเสริมสร้างศักยภาพมนุษย์

ข. แผนพัฒนาเศรษฐกิจและสังคมแห่งชาติ ฉบับที่ ๑๓ : หมายความว่า ๙ ไทยมีความยากจนข้ามรุ่นลดลงและมีความคุ้มครองทางสังคมที่เพียงพอ เหมาะสม

ค. Sustainable Development Goals: SDGs : เป้าหมายที่ ๓ สร้างหลักประกันว่าคนมีชีวิตที่มีสุขภาพดีและส่งเสริมสวัสดิภาพสำหรับทุกคนในทุกวัย

ง. ยุทธศาสตร์จังหวัดนครสวรรค์ : ประเด็นการพัฒนาด้าน ๗ พัฒนาศักยภาพทุนมนุษย์และสร้างสังคมพอเพียงควบคู่การขับเคลื่อนสู่เศรษฐกิจดิจิทัล

จ. ยุทธศาสตร์การพัฒนาขององค์กรปกครองส่วนท้องถิ่นในเขตจังหวัดนครสวรรค์ : ยุทธศาสตร์ที่ ๔ การพัฒนาคุณภาพชีวิตที่ดี

๕. ยุทธศาสตร์การพัฒนาขององค์การบริหารส่วนจังหวัดนครสวรรค์ : การพัฒนาการบริการสาธารณสุข การจัดสวัสดิการสังคม การป้องกันและบรรเทาสาธารณภัย และการอนุรักษ์ทรัพยากรธรรมชาติและสิ่งแวดล้อม

๕.๒ กลยุทธ์ : จัดบริการสถานสงเคราะห์คนชราบ้านเขาบ่อแก้วให้ได้มาตรฐานการจัดสวัสดิการผู้สูงอายุในสถาบัน

(๑) แผนงาน : สังคมสงเคราะห์

ที่	โครงการ	วัตถุประสงค์	เป้าหมาย (ผลผลิตของโครงการ)	งบประมาณ					ตัวชี้วัด (KPI)	ผลที่คาดว่าจะได้รับ	หน่วยงาน รับผิดชอบหลัก
				๒๕๖๖ (บาท)	๒๕๖๗ (บาท)	๒๕๖๘ (บาท)	๒๕๖๙ (บาท)	๒๕๗๐ (บาท)			
๘	ส่งเสริมการสร้าง สัมพันธ์ภาพกลุ่มผู้สูงอายุ (ทบทวนแผนฯ)	๑. เพื่อส่งเสริมให้ผู้สูงอายุ มีสุขภาพกายที่ดีและ มีสุขภาพจิตใจที่แจ่มใส ๒. เพื่อเสริมสร้าง ปฏิสัมพันธ์อันดีระหว่าง ผู้สูงอายุให้อยู่ร่วมกัน ได้อย่างมีความสุข	จัดอบรมเชิงปฏิบัติการเกี่ยว กิจกรรมนันทนาการ เพื่อการบำบัดและสร้าง สัมพันธ์ภาพกลุ่มผู้สูงอายุ จำนวน ๑ ครั้ง ครั้งละ ๓๐ คน	๔๐,๐๐๐ (←-----เงินอุดหนุนทั่วไป-----→)	๔๐,๐๐๐	๔๐,๐๐๐	๔๐,๐๐๐	๔๐,๐๐๐	ร้อยละ ความพึงพอใจ ของผู้สูงอายุ ในการจัดทำ โครงการ	๑. ผู้สูงอายุมี สุขภาพกายที่ดี และมีจิตใจที่แจ่มใส ๒. ผู้สูงอายุ มีปฏิสัมพันธ์อันดี ระหว่างกันอยู่ร่วมกัน ได้อย่างมีความสุข	กองสวัสดิการฯ (สถาน สงเคราะห์ฯ)

ก. ยุทธศาสตร์ชาติ ๒๐ ปี : ยุทธศาสตร์ที่ ๓ ด้านการพัฒนาและเสริมสร้างศักยภาพมนุษย์

ข. แผนพัฒนาเศรษฐกิจและสังคมแห่งชาติ ฉบับที่ ๑๓ : หมายความว่า ๙ ไทยมีความยากจนข้ามรุ่นลดลงและมีความคุ้มครองทางสังคมที่เพียงพอ เหมาะสม

ค. Sustainable Development Goals: SDGs : เป้าหมายที่ ๓ สร้างหลักประกันว่าคนมีชีวิตที่มีสุขภาพดีและส่งเสริมสวัสดิภาพสำหรับทุกคนในทุกวัย

ง. ยุทธศาสตร์จังหวัดนครสวรรค์ : ประเด็นการพัฒนาด้าน ๗ พัฒนาศักยภาพทุนมนุษย์และสร้างสังคมพอเพียงควบคู่การขับเคลื่อนสู่เศรษฐกิจดิจิทัล

จ. ยุทธศาสตร์การพัฒนาขององค์กรปกครองส่วนท้องถิ่นในเขตจังหวัดนครสวรรค์ : ยุทธศาสตร์ที่ ๔ การพัฒนาคุณภาพชีวิตที่ดี

๕. ยุทธศาสตร์การพัฒนาขององค์การบริหารส่วนจังหวัดนครสวรรค์ : การพัฒนาการบริการสาธารณสุข การจัดสวัสดิการสังคม การป้องกันและบรรเทาสาธารณภัย และการอนุรักษ์ทรัพยากรธรรมชาติและสิ่งแวดล้อม

๕.๒ กลยุทธ์ : จัดบริการสถานสงเคราะห์คนชราบ้านเขาบ่อแก้วให้ได้มาตรฐานการจัดสวัสดิการผู้สูงอายุในสถาบัน

(๑) แผนงาน : สังคมสงเคราะห์

ที่	โครงการ	วัตถุประสงค์	เป้าหมาย (ผลผลิตของโครงการ)	งบประมาณ					ตัวชี้วัด (KPI)	ผลที่คาดว่าจะได้รับ	หน่วยงาน รับผิดชอบหลัก
				๒๕๖๖ (บาท)	๒๕๖๗ (บาท)	๒๕๖๘ (บาท)	๒๕๖๙ (บาท)	๒๕๗๐ (บาท)			
๙	เสริมทักษะการพัฒนา งานอาชีพสำหรับผู้สูงอายุ (ทบทวนแผนฯ)	๑. เพื่อส่งเสริมและพัฒนา ทักษะด้านงานฝีมือให้กับ ผู้สูงอายุให้สามารถนำไป ต่อยอดในการผลิตสินค้า ๒. เพื่อส่งเสริมและ สนับสนุนให้ผู้สูงอายุได้ใช้ เวลาว่างให้เกิดประโยชน์ ๓. เพื่อเพิ่มทักษะด้าน งานฝีมือให้กับเจ้าหน้าที่ ที่เกี่ยวข้องให้สามารถนำ ทักษะมากำกับดูแลและ แนะนำการพัฒนาด้าน งานฝีมือให้กับผู้สูงอายุได้ อย่างเหมาะสม	จัดกิจกรรมอบรมเชิงปฏิบัติการ ด้านการเสริมทักษะด้านอาชีพ พัฒนางานด้านฝีมือให้แก่ ผู้สูงอายุและเจ้าหน้าที่ ที่เกี่ยวข้อง จำนวน ๑ หลักสูตร หลักสูตรละ ๔๐ คน	๔๐,๐๐๐ (-----เงินอุดหนุนทั่วไป-----)	๔๐,๐๐๐	๔๐,๐๐๐	๔๐,๐๐๐	๔๐,๐๐๐	ร้อยละ ความพึงพอใจ ของผู้สูงอายุ ในการจัดทำ โครงการ	๑. ผู้สูงอายุสามารถ นำทักษะด้านงานฝีมือ ที่ได้ไปต่อยอดในการผลิต สินค้า ๒. ผู้สูงอายุได้ใช้เวลา ว่างให้เกิดประโยชน์ มีกิจกรรมที่ส่งเสริม สัมพันธ์ภาพในกลุ่ม ผู้สูงอายุและมีภาวะ ความเครียดลดลง ๓. เจ้าหน้าที่ ที่เกี่ยวข้องมีทักษะ ด้านงานฝีมือเพิ่ม	กองสวัสดิการฯ (สถาน สงเคราะห์ฯ)

ก. ยุทธศาสตร์ชาติ ๒๐ ปี : ยุทธศาสตร์ที่ ๓ ด้านการพัฒนาและเสริมสร้างศักยภาพมนุษย์

ข. แผนพัฒนาเศรษฐกิจและสังคมแห่งชาติ ฉบับที่ ๑๓ : หมายความว่า ๙ ไทยมีความยากจนข้ามรุ่นลดลงและมีความคุ้มครองทางสังคมที่เพียงพอ เหมาะสม

ค. Sustainable Development Goals: SDGs : เป้าหมายที่ ๓ สร้างหลักประกันว่าคนมีชีวิตที่มีสุขภาพดีและส่งเสริมสวัสดิภาพสำหรับทุกคนในทุกวัย

ง. ยุทธศาสตร์จังหวัดนครสวรรค์ : ประเด็นการพัฒนาด้าน ๗ พัฒนาศักยภาพทุนมนุษย์และสร้างสังคมพอเพียงควบคู่การขับเคลื่อนสู่เศรษฐกิจดิจิทัล

จ. ยุทธศาสตร์การพัฒนาขององค์กรปกครองส่วนท้องถิ่นในเขตจังหวัดนครสวรรค์ : ยุทธศาสตร์ที่ ๔ การพัฒนาคุณภาพชีวิตที่ดี

๕. ยุทธศาสตร์การพัฒนาขององค์การบริหารส่วนจังหวัดนครสวรรค์ : การพัฒนาการบริการสาธารณสุข การจัดสวัสดิการสังคม การป้องกันและบรรเทาสาธารณภัย และการอนุรักษ์ทรัพยากรธรรมชาติและสิ่งแวดล้อม

๕.๒ กลยุทธ์ : จัดบริการสถานสงเคราะห์คนชราบ้านเขาบ่อแก้วให้ได้มาตรฐานการจัดสวัสดิการผู้สูงอายุในสถาบัน

(๑) แผนงาน : สังคมสงเคราะห์

ที่	โครงการ	วัตถุประสงค์	เป้าหมาย (ผลผลิตของโครงการ)	งบประมาณ					ตัวชี้วัด (KPI)	ผลที่คาดว่าจะได้รับ	หน่วยงาน รับผิดชอบหลัก
				๒๕๖๖ (บาท)	๒๕๖๗ (บาท)	๒๕๖๘ (บาท)	๒๕๖๙ (บาท)	๒๕๗๐ (บาท)			
๑๐	เติมรักเติมใจให้ผู้สูงอายุ ในสถานสงเคราะห์ คนชราบ้านเขาบ่อแก้ว (ทบทวนแผนฯ)	๑. เพื่อให้ผู้สูงอายุมีโอกาส ในการขอคำปรึกษาและ แก้ไขปัญหาด้านสุขภาพจิต อารมณ์ความเครียด จากผู้เชี่ยวชาญที่เกี่ยวข้อง ๒. เพื่อส่งเสริมและสนับสนุน การคิดและการสื่อสาร เชิงบวกเพื่อสร้างมิตรภาพ ที่ดีต่อกัน ๓. เพื่อให้ผู้สูงอายุเกิดความผ่อนคลาย ทางจิตใจ ลดภาวะความตึงเครียด ทางอารมณ์และสามารถ อยู่ร่วมกับผู้อื่นได้	จัดกิจกรรมเชิงปฏิบัติการ เพื่อแลกเปลี่ยนพูดคุย เพื่อฟื้นฟูบำบัดและเยียวยา จิตใจและนำไปสู่การมีพลัง เชิงบวกและทัศนคติที่ดี ให้กับผู้สูงอายุ จำนวน ๔ ครั้ง ครั้งละ ๒๐ คน รวม ๘๐ คน	๒๐,๐๐๐ (-----เงินอุดหนุนทั่วไป-----)	๒๐,๐๐๐	๒๐,๐๐๐	๒๐,๐๐๐	๒๐,๐๐๐	ร้อยละ ความพึงพอใจ ของผู้สูงอายุ ในการจัดทำ โครงการ	๑. ผู้สูงอายุได้รับ คำปรึกษาและแนวทาง แก้ไขปัญหาด้าน สุขภาพจิต อารมณ์ และความเครียดจาก ผู้เชี่ยวชาญ ๒. ผู้สูงอายุมีการ บวกรคิดและการสื่อสาร เชิงบวกเพื่อสร้าง มิตรภาพที่ดีต่อกัน ๓. ผู้สูงอายุมีความ ผ่อนคลายทางจิตใจ ลดภาวะความตึงเครียด ทางอารมณ์และสามารถ อยู่ร่วมกับผู้อื่นได้	กองสวัสดิการฯ (สถาน สงเคราะห์ฯ)

ก. ยุทธศาสตร์ชาติ ๒๐ ปี : ยุทธศาสตร์ที่ ๓ ด้านการพัฒนาและเสริมสร้างศักยภาพมนุษย์

ข. แผนพัฒนาเศรษฐกิจและสังคมแห่งชาติ ฉบับที่ ๑๓ : หมายความว่า ๙ ไทยมีความยากจนข้ามรุ่นลดลงและมีความคุ้มครองทางสังคมที่เพียงพอ เหมาะสม

ค. Sustainable Development Goals: SDGs : เป้าหมายที่ ๓ สร้างหลักประกันว่าคนมีชีวิตที่มีสุขภาพดีและส่งเสริมสวัสดิภาพสำหรับทุกคนในทุกวัย

ง. ยุทธศาสตร์จังหวัดนครสวรรค์ : ประเด็นการพัฒนาด้าน ๗ พัฒนาศักยภาพทุนมนุษย์และสร้างสังคมพอเพียงควบคู่การขับเคลื่อนสู่เศรษฐกิจดิจิทัล

จ. ยุทธศาสตร์การพัฒนาขององค์กรปกครองส่วนท้องถิ่นในเขตจังหวัดนครสวรรค์ : ยุทธศาสตร์ที่ ๔ การพัฒนาคุณภาพชีวิตที่ดี

๕. ยุทธศาสตร์การพัฒนาขององค์การบริหารส่วนจังหวัดนครสวรรค์ : การพัฒนาการบริการสาธารณสุข การจัดสวัสดิการสังคม การป้องกันและบรรเทาสาธารณภัย และการอนุรักษ์ทรัพยากรธรรมชาติและสิ่งแวดล้อม

๕.๒ กลยุทธ์ : จัดบริการสถานสงเคราะห์คนชราบ้านเขาบ่อแก้วให้ได้มาตรฐานการจัดสวัสดิการผู้สูงอายุในสถาบัน

(๑) แผนงาน : สังคมสงเคราะห์

ที่	โครงการ	วัตถุประสงค์	เป้าหมาย (ผลผลิตของโครงการ)	งบประมาณ					ตัวชี้วัด (KPI)	ผลที่คาดว่าจะได้รับ	หน่วยงาน รับผิดชอบหลัก
				๒๕๖๖ (บาท)	๒๕๖๗ (บาท)	๒๕๖๘ (บาท)	๒๕๖๙ (บาท)	๒๕๗๐ (บาท)			
๑๑	สืบสานประเพณี ลอยกระทง (ทบทวนแผนฯ)	๑. เพื่อสนับสนุนให้ ผู้สูงอายุในสถาน สงเคราะห์ได้มีส่วนร่วม ทางสังคมในการร่วม ทำนุบำรุงศิลปวัฒนธรรมไทย ๒. เพื่อให้ผู้สูงอายุมองเห็น คุณค่าของตนเองที่ได้ มีส่วนร่วมในกิจกรรม ทางสังคม ๓. เพื่ออนุรักษ์และสืบสาน ประเพณีวัฒนธรรมอันดีงามให้ คงอยู่คู่สังคมไทย	จัดกิจกรรมอบรมเชิงปฏิบัติการ ด้านการสืบสานประเพณี ลอยกระทงให้แก่ผู้สูงอายุในสถาน สงเคราะห์คนชรา บ้านเขาบ่อแก้ว จำนวน ๑ ครั้ง ครั้งละ ๘๐ คน	๑๐,๐๐๐ (-----เงินอุดหนุนทั่วไป-----)	๑๐,๐๐๐	๑๐,๐๐๐	๑๐,๐๐๐	๑๐,๐๐๐	ร้อยละ ความพึงพอใจ ของผู้สูงอายุ ในการจัดทำ โครงการ	๑. ผู้สูงอายุในสถาน สงเคราะห์ได้มีส่วนร่วม ทางสังคมในการร่วม ทำนุบำรุงศิลป วัฒนธรรมไทย ๒. ผู้สูงอายุมองเห็น คุณค่าของตนเอง ๓. ผู้สูงอายุได้อนุรักษ์ และสืบสานประเพณี วัฒนธรรมอันดีงามให้คง อยู่คู่สังคมไทย	กองสวัสดิการฯ (สถาน สงเคราะห์ฯ)

ก. ยุทธศาสตร์ชาติ ๒๐ ปี : ยุทธศาสตร์ที่ ๓ ด้านการพัฒนาและเสริมสร้างศักยภาพมนุษย์

ข. แผนพัฒนาเศรษฐกิจและสังคมแห่งชาติ ฉบับที่ ๑๓ : หมายความว่า ๙ ไทยมีความยากจนข้ามรุ่นลดลงและมีความคุ้มครองทางสังคมที่เพียงพอ เหมาะสม

ค. Sustainable Development Goals: SDGs : เป้าหมายที่ ๓ สร้างหลักประกันว่าคนมีชีวิตที่มีสุขภาพดีและส่งเสริมสวัสดิภาพสำหรับทุกคนในทุกวัย

ง. ยุทธศาสตร์จังหวัดนครสวรรค์ : ประเด็นการพัฒนาด้าน ๗ พัฒนาศักยภาพทุนมนุษย์และสร้างสังคมพอเพียงควบคู่การขับเคลื่อนสู่เศรษฐกิจดิจิทัล

จ. ยุทธศาสตร์การพัฒนาขององค์กรปกครองส่วนท้องถิ่นในเขตจังหวัดนครสวรรค์ : ยุทธศาสตร์ที่ ๔ การพัฒนาคุณภาพชีวิตที่ดี

๕. ยุทธศาสตร์การพัฒนาขององค์การบริหารส่วนจังหวัดนครสวรรค์ : การพัฒนาการบริการสาธารณสุข การจัดสวัสดิการสังคม การป้องกันและบรรเทาสาธารณภัย และการอนุรักษ์ทรัพยากรธรรมชาติและสิ่งแวดล้อม

๕.๒ กลยุทธ์ : จัดบริการสถานสงเคราะห์คนชราบ้านเขาบ่อแก้วให้ได้มาตรฐานการจัดสวัสดิการผู้สูงอายุในสถาบัน

(๑) แผนงาน : สังคมสงเคราะห์

ที่	โครงการ	วัตถุประสงค์	เป้าหมาย (ผลผลิตของโครงการ)	งบประมาณ					ตัวชี้วัด (KPI)	ผลที่คาดว่าจะได้รับ	หน่วยงาน รับผิดชอบหลัก
				๒๕๖๖ (บาท)	๒๕๖๗ (บาท)	๒๕๖๘ (บาท)	๒๕๖๙ (บาท)	๒๕๗๐ (บาท)			
๑๒	พัฒนาศักยภาพบุคลากร เพื่อเพิ่มประสิทธิภาพ ในการปฏิบัติงาน (ทบทวนแผนฯ)	เพื่อพัฒนาศักยภาพ ของบุคลากรสถาน สงเคราะห์คนชรา บ้านเขาบ่อแก้ว ให้มีสมรรถภาพการ ปฏิบัติงานเพิ่มขึ้น	จัดฝึกอบรมและศึกษาดูงาน เกี่ยวกับการจัดสวัสดิการ ทางสังคมให้กับบุคลากรของ สถานสงเคราะห์คนชรา บ้านเขาบ่อแก้ว จำนวน ๔๐ คน/ปี	๒๐๐,๐๐๐ (-----)	๒๐๐,๐๐๐ เงินอุดหนุนทั่วไป	๒๐๐,๐๐๐ (-----)	๒๐๐,๐๐๐ (-----)	๒๐๐,๐๐๐ (-----)	๑. ผู้เข้ารับการ อบรมสามารถ ติดตามการนำผล การฝึกอบรมและ ศึกษาดูงานมาปรับ ใช้ในการพัฒนา งานของผู้เข้ารับการ อบรม ๒. ร้อยละความ พึงพอใจของ ผู้เข้ารับการอบรม ที่มีต่อการจัดอบรม ไม่น้อยกว่า ร้อยละ ๘๐ ๓. จำนวนร้อยละ ของผู้เข้ารับการ อบรมนำผลการ ฝึกอบรมไปใช้ใน การพัฒนาตนเอง/ พัฒนางาน	ผู้เข้ารับการอบรมได้รับ ความรู้ใหม่ ๆ มีโลกทัศน์ และมุมมองเชิงเปรียบเทียบ หน่วยงานอื่น ๆ ที่เกี่ยวข้องกับการ จัดบริการและสามารถ นำความรู้ที่ได้รับมาปรับ ใช้ในการพัฒนาตนเอง และองค์กรได้	กองสวัสดิการฯ (สถาน สงเคราะห์ฯ)

ก. ยุทธศาสตร์ชาติ ๒๐ ปี : ยุทธศาสตร์ที่ ๓ ด้านการพัฒนาและเสริมสร้างศักยภาพมนุษย์

ข. แผนพัฒนาเศรษฐกิจและสังคมแห่งชาติ ฉบับที่ ๑๓ : หมายความว่า ๙ ไทยมีความยากจนข้ามรุ่นลดลงและมีความคุ้มครองทางสังคมที่เพียงพอ เหมาะสม

ค. Sustainable Development Goals: SDGs : เป้าหมายที่ ๓ สร้างหลักประกันว่าคนมีชีวิตที่มีสุขภาพดีและส่งเสริมสวัสดิภาพสำหรับทุกคนในทุกวัย

ง. ยุทธศาสตร์จังหวัดนครสวรรค์ : ประเด็นการพัฒนาด้าน ๗ พัฒนาศักยภาพทุนมนุษย์และสร้างสังคมพอเพียงควบคู่การขับเคลื่อนสู่เศรษฐกิจดิจิทัล

จ. ยุทธศาสตร์การพัฒนาขององค์กรปกครองส่วนท้องถิ่นในเขตจังหวัดนครสวรรค์ : ยุทธศาสตร์ที่ ๔ การพัฒนาคุณภาพชีวิตที่ดี

๕. ยุทธศาสตร์การพัฒนาขององค์การบริหารส่วนจังหวัดนครสวรรค์ : การพัฒนาการบริการสาธารณสุข การจัดสวัสดิการสังคม การป้องกันและบรรเทาสาธารณภัย และการอนุรักษ์ทรัพยากรธรรมชาติและสิ่งแวดล้อม

๕.๒ กลยุทธ์ : จัดบริการสถานสงเคราะห์คนชราบ้านเขาบ่อแก้วให้ได้มาตรฐานการจัดสวัสดิการผู้สูงอายุในสถาบัน

(๑) แผนงาน : สังคมสงเคราะห์

ที่	โครงการ	วัตถุประสงค์	เป้าหมาย (ผลผลิตของโครงการ)	งบประมาณ					ตัวชี้วัด (KPI)	ผลที่คาดว่าจะได้รับ	หน่วยงาน รับผิดชอบหลัก
				๒๕๖๖ (บาท)	๒๕๖๗ (บาท)	๒๕๖๘ (บาท)	๒๕๖๙ (บาท)	๒๕๗๐ (บาท)			
๑๓	รดน้ำดำหัวขอพร จากผู้สูงอายุ และ แสดงมุทิตาจิต ต่อผู้สูงอายุในสถาน สงเคราะห์คนชรา บ้านเขาบ่อแก้ว (ทบทวนแผนฯ)	เพื่อแสดงมุทิตาจิตยกย่อง เชิดชูคุณงามความดีต่อ ผู้สูงอายุให้มีขวัญและ กำลังใจ ไม่มีความรู้สึก ถูกทอดทิ้งจากสังคม และ ได้ร่วมอนุรักษ์และสืบสาน ประเพณีวัฒนธรรมอันดีงามให้ อยู่คู่สังคมไทย	จัดกิจกรรมทำบุญ กิจกรรมบันเทิง กิจกรรมรณรงค์น้ำพระ กิจกรรมรดน้ำ ดำหัวขอพรจาก ผู้สูงอายุในสถานสงเคราะห์ คนชราบ้านเขาบ่อแก้ว จำนวน ๑ ครั้ง ครั้งละ ๑๔๐ คน	๒๖,๘๐๐ (-----เงินอุดหนุนทั่วไป-----)	๒๖,๘๐๐	๒๖,๘๐๐	๒๖,๘๐๐	๒๖,๘๐๐	ร้อยละ ความพึงพอใจ ของผู้สูงอายุ ต่อการจัดบริการ/ กิจกรรมของ สถานสงเคราะห์ฯ	ผู้สูงอายุรู้สึกว่าเป็น มีคุณค่าต่อสังคม มิได้ถูกทอดทิ้ง เกิดความภาคภูมิใจ ในตนเองและเป็นการ รักษาประเพณี วัฒนธรรมอันดีงาม ให้อยู่คู่สังคมไทย	กองสวัสดิการฯ (สถาน สงเคราะห์ฯ)

ก. ยุทธศาสตร์ชาติ ๒๐ ปี : ยุทธศาสตร์ที่ ๓ ด้านการพัฒนาและเสริมสร้างศักยภาพมนุษย์

ข. แผนพัฒนาเศรษฐกิจและสังคมแห่งชาติ ฉบับที่ ๑๓ : หมายความว่า ๙ ไทยมีความยากจนข้ามรุ่นลดลงและมีความคุ้มครองทางสังคมที่เพียงพอ เหมาะสม

ค. Sustainable Development Goals: SDGs : เป้าหมายที่ ๓ สร้างหลักประกันว่าคนมีชีวิตที่มีสุขภาพดีและส่งเสริมสวัสดิภาพสำหรับทุกคนในทุกวัย

ง. ยุทธศาสตร์จังหวัดนครสวรรค์ : ประเด็นการพัฒนาด้าน ๗ พัฒนาศักยภาพทุนมนุษย์และสร้างสังคมพอเพียงควบคู่การขับเคลื่อนสู่เศรษฐกิจดิจิทัล

จ. ยุทธศาสตร์การพัฒนาขององค์กรปกครองส่วนท้องถิ่นในเขตจังหวัดนครสวรรค์ : ยุทธศาสตร์ที่ ๔ การพัฒนาคุณภาพชีวิตที่ดี

๕. ยุทธศาสตร์การพัฒนาขององค์การบริหารส่วนจังหวัดนครสวรรค์ : การพัฒนาการบริการสาธารณสุข การจัดสวัสดิการสังคม การป้องกันและบรรเทาสาธารณภัย และการอนุรักษ์ทรัพยากรธรรมชาติและสิ่งแวดล้อม

๕.๒ กลยุทธ์ : จัดบริการสถานสงเคราะห์คนชราบ้านเขาบ่อแก้วให้ได้มาตรฐานการจัดสวัสดิการผู้สูงอายุในสถาบัน

(๑) แผนงาน : สังคมสงเคราะห์

ที่	โครงการ	วัตถุประสงค์	เป้าหมาย (ผลผลิตของโครงการ)	งบประมาณ					ตัวชี้วัด (KPI)	ผลที่คาดว่าจะได้รับ	หน่วยงาน รับผิดชอบหลัก
				๒๕๖๖ (บาท)	๒๕๖๗ (บาท)	๒๕๖๘ (บาท)	๒๕๖๙ (บาท)	๒๕๗๐ (บาท)			
๑๔	ส่งเสริมการรักษา และฟื้นฟูบำบัดผู้สูงอายุ ในสถานสงเคราะห์ คนชราบ้านเขาบ่อแก้ว (ทบทวนแผนฯ)	เพื่อให้ผู้สูงอายุได้รับ ความรู้เกี่ยวกับการดูแล สุขภาพแบบองค์รวม มีแนวทางในการชะลอ ความเสื่อมของร่างกาย และสามารถนำความรู้ ที่ได้มาปรับใช้ในการดูแล ตนเองได้อย่างถูกต้องและ เหมาะสม	จัดกิจกรรมอบรมเชิงปฏิบัติการ จำนวน ๓ กิจกรรม โดยมี ผู้เข้าร่วมกิจกรรมละ ๓๐ คน เพื่อส่งเสริมด้านการดูแล สุขภาพของผู้สูงอายุแบบ องค์รวมและครอบคลุม ในทุกด้านทั้งด้านร่างกาย จิตใจ อารมณ์	๕๐,๐๐๐ (-----เงินอุดหนุนทั่วไป-----)	๕๐,๐๐๐	๕๐,๐๐๐	๕๐,๐๐๐	๕๐,๐๐๐	๑. ผู้สูงอายุที่ เข้ารับการอบรม สามารถดูแล ตนเองได้ใน ระดับดี ๒. ร้อยละ ความพึงพอใจ ของผู้สูงอายุ ที่เข้าร่วมโครงการฯ	ผู้เข้ารับการอบรม ได้รับความรู้เกี่ยวกับ การดูแลสุขภาพแบบ องค์รวมและสามารถ นำความรู้ที่ได้มา ปรับใช้ในการดูแล ตนเองได้อย่างถูกต้องและ เหมาะสม	กองสวัสดิการฯ (สถาน สงเคราะห์ฯ)

ก. ยุทธศาสตร์ชาติ ๒๐ ปี : ยุทธศาสตร์ที่ ๓ ด้านการพัฒนาและเสริมสร้างศักยภาพมนุษย์

ข. แผนพัฒนาเศรษฐกิจและสังคมแห่งชาติ ฉบับที่ ๑๓ : หมายความว่า ๙ ไทยมีความยากจนข้ามรุ่นลดลงและมีความคุ้มครองทางสังคมที่เพียงพอ เหมาะสม

ค. Sustainable Development Goals: SDGs : เป้าหมายที่ ๓ สร้างหลักประกันว่าคนมีชีวิตที่มีสุขภาพดีและส่งเสริมสวัสดิภาพสำหรับทุกคนในทุกวัย

ง. ยุทธศาสตร์จังหวัดนครสวรรค์ : ประเด็นการพัฒนาด้าน ๗ พัฒนาศักยภาพทุนมนุษย์และสร้างสังคมพอเพียงควบคู่การขับเคลื่อนสู่เศรษฐกิจดิจิทัล

จ. ยุทธศาสตร์การพัฒนาขององค์กรปกครองส่วนท้องถิ่นในเขตจังหวัดนครสวรรค์ : ยุทธศาสตร์ที่ ๔ การพัฒนาคุณภาพชีวิตที่ดี

๕. ยุทธศาสตร์การพัฒนาขององค์การบริหารส่วนจังหวัดนครสวรรค์ : การพัฒนาการบริการสาธารณสุข การจัดสวัสดิการสังคม การป้องกันและบรรเทาสาธารณภัย และการอนุรักษ์ทรัพยากรธรรมชาติและสิ่งแวดล้อม

๕.๒ กลยุทธ์ : จัดบริการสถานสงเคราะห์คนชราบ้านเขาบ่อแก้วให้ได้มาตรฐานการจัดสวัสดิการผู้สูงอายุในสถาบัน

(๑) แผนงาน : สังคมสงเคราะห์

ที่	โครงการ	วัตถุประสงค์	เป้าหมาย (ผลผลิตของโครงการ)	งบประมาณ					ตัวชี้วัด (KPI)	ผลที่คาดว่าจะได้รับ	หน่วยงาน รับผิดชอบหลัก
				๒๕๖๖ (บาท)	๒๕๖๗ (บาท)	๒๕๖๘ (บาท)	๒๕๖๙ (บาท)	๒๕๗๐ (บาท)			
๑๕	ตรวจสอบสุขภาพประจำปี ผู้สูงอายุในสถาน สงเคราะห์คนชรา บ้านเขาบ่อแก้ว (ทบทวนแผนฯ)	เพื่อตรวจติดตามและแก้ไข ปัญหาสุขภาพของผู้สูงอายุ ในสถานสงเคราะห์คนชราบ้าน เขาบ่อแก้ว	ตรวจสอบสุขภาพประจำปีให้กับ ผู้สูงอายุในสถานสงเคราะห์ คนชราบ้านเขาบ่อแก้ว อย่างน้อย ๑ ครั้ง/ปี โดยตรวจคัดกรองหาภาวะเสี่ยง หรือความผิดปกติของโรคใน ระยะเริ่มแรก ป้องกันภาวะ แทรกซ้อน ลดความรุนแรงของ การเกิดโรคและให้การรักษา ได้อย่างทัน่วงที	๑๐๐,๐๐๐ (-----เงินอุดหนุนทั่วไป-----)	๑๐๐,๐๐๐	๑๐๐,๐๐๐	๑๐๐,๐๐๐	๑๐๐,๐๐๐	๑. ร้อยละของ ผู้สูงอายุในสถาน สงเคราะห์ฯ ที่ได้รับบริการ ตรวจสอบสุขภาพ ๒. จำนวน ผู้สูงอายุกลุ่ม ที่เสี่ยงต่อการ เกิดโรคและ ตรวจพบโรค ได้รับการ ติดตามดูแล สุขภาพกลุ่ม และทั่วถึง	ผู้สูงอายุในสถาน สงเคราะห์คนชรา บ้านเขาบ่อแก้ว มีคุณภาพชีวิตที่ดี และเข้าถึงบริการ ด้านสุขภาพ ที่สถานสงเคราะห์ จัดให้ได้อย่าง ครอบคลุม	กองสวัสดิการฯ (สถาน สงเคราะห์ฯ)
รวม ๑๕ โครงการ/ ๑๕ กิจกรรม				๕,๐๙๒,๒๐๐	๕,๔๒,๒๐๐	๕,๔๒,๒๐๐	๕,๔๒,๒๐๐	๕,๔๒,๒๐๐			

ก. ยุทธศาสตร์ชาติ ๒๐ ปี : ยุทธศาสตร์ที่ ๓ ด้านการพัฒนาและเสริมสร้างศักยภาพมนุษย์

ข. แผนพัฒนาเศรษฐกิจและสังคมแห่งชาติ ฉบับที่ ๑๓ : หมวดหน้าที่ ๑๒ ไทยมีกำลังคนสมรรถนะสูง มุ่งเรียนรู้อย่างต่อเนื่อง ตอบโจทย์การพัฒนาแห่งอนาคต

ค. Sustainable Development Goals: SDGs : เป้าหมายที่ ๓ สร้างหลักประกันว่าคนมีชีวิตที่มีสุขภาพดีและส่งเสริมสวัสดิภาพสำหรับทุกคนในทุกวัย

ง. ยุทธศาสตร์จังหวัดนครสวรรค์ : ประเด็นการพัฒนาด้าน ๗ พัฒนาศักยภาพทุนมนุษย์และสร้างสังคมพอเพียงควบคู่การขับเคลื่อนสู่เศรษฐกิจดิจิทัล

จ. ยุทธศาสตร์การพัฒนาขององค์กรปกครองส่วนท้องถิ่นในเขตจังหวัดนครสวรรค์ : ยุทธศาสตร์ที่ ๔ การพัฒนาคุณภาพชีวิตที่ดี

๕. ยุทธศาสตร์การพัฒนาขององค์การบริหารส่วนจังหวัดนครสวรรค์ : การพัฒนาการบริการสาธารณสุข การจัดสวัสดิการสังคม การป้องกันและบรรเทาสาธารณภัย และการอนุรักษ์ทรัพยากรธรรมชาติและสิ่งแวดล้อม

๕.๓ กลยุทธ์ : ส่งเสริมและสนับสนุนการจัดสวัสดิการสังคมทุกกลุ่มเป้าหมายอย่างมีประสิทธิภาพ

(๑) แผนงาน : สร้างความเข้มแข็งของชุมชน

ที่	โครงการ	วัตถุประสงค์	เป้าหมาย (ผลผลิตของโครงการ)	งบประมาณ					ตัวชี้วัด (KPI)	ผลที่คาดว่าจะได้รับ	หน่วยงาน รับผิดชอบหลัก
				๒๕๖๖ (บาท)	๒๕๖๗ (บาท)	๒๕๖๘ (บาท)	๒๕๖๙ (บาท)	๒๕๗๐ (บาท)			
๑	เตรียมความพร้อมก่อนวัยผู้สูงอายุ	๑. เพื่อให้ผู้เข้าร่วมโครงการได้รับความรู้และตระหนักถึงความสำคัญในการเปลี่ยนแปลงชีวิตในวัยสูงอายุ ทั้งด้านสุขภาพร่างกาย เศรษฐกิจ และสังคม ๒. เพื่อให้ผู้เข้าร่วมโครงการได้รับการเตรียมความพร้อมวางแผนชีวิต เพื่อการมีสุขภาพที่ดีในช่วงสูงวัยอย่างมีคุณภาพ	จัดอบรมให้ความรู้การเตรียมความพร้อมก่อนวัยสูงอายุ ด้านสุขภาพ ด้านเศรษฐกิจ และที่อยู่อาศัยให้แก่ผู้สนใจ กลุ่มบุคลากรองค์กรปกครองส่วนท้องถิ่นผู้รับผิดชอบ ด้านผู้สูงอายุ และประชาชนทั่วไป จำนวน ๔ รุ่น ๆ ละ ๑๐๐ คน รวม ๔๐๐ คน	๑๐๐,๐๐๐	๑๐๐,๐๐๐	๑๐๐,๐๐๐	๑๐๐,๐๐๐	๑๐๐,๐๐๐	๑. ร้อยละของผู้เข้าร่วมโครงการเข้ารับการอบรมครบทั้งหลักสูตร ๒. ร้อยละของผู้เข้าร่วมโครงการผ่านการทดสอบและนำไปใช้ได้จริง	๑. ผู้เข้าร่วมโครงการได้รับความรู้และตระหนักความสำคัญในการเปลี่ยนแปลงชีวิตในวัยสูงอายุ ทั้งด้านสุขภาพร่างกาย เศรษฐกิจ และสังคม ๒. ผู้เข้าร่วมโครงการได้รับการเตรียมความพร้อม วางแผนชีวิต เพื่อการมีสุขภาพที่ดีสูงวัยอย่างมีคุณภาพ	กองสวัสดิการสังคม

ก. ยุทธศาสตร์ชาติ ๒๐ ปี : ยุทธศาสตร์ที่ ๓ ด้านการพัฒนาและเสริมสร้างศักยภาพมนุษย์

ข. แผนพัฒนาเศรษฐกิจและสังคมแห่งชาติ ฉบับที่ ๑๓ : หมายความว่า ๑๒ ไทยมีกำลังคนสมรรถนะสูง มุ่งเรียนรู้อย่างต่อเนื่อง ตอบโจทย์การพัฒนาแห่งอนาคต

ค. Sustainable Development Goals: SDGs : เป้าหมายที่ ๓ สร้างหลักประกันว่าคนมีชีวิตที่มีสุขภาพดีและส่งเสริมสวัสดิภาพสำหรับทุกคนในทุกวัย

ง. ยุทธศาสตร์จังหวัดนครสวรรค์ : ประเด็นการพัฒนาด้าน ๗ พัฒนาศักยภาพทุนมนุษย์และสร้างสังคมพอเพียงควบคู่การขับเคลื่อนสู่เศรษฐกิจดิจิทัล

จ. ยุทธศาสตร์การพัฒนาขององค์กรปกครองส่วนท้องถิ่นในเขตจังหวัดนครสวรรค์ : ยุทธศาสตร์ที่ ๔ การพัฒนาคุณภาพชีวิตที่ดี

๕. ยุทธศาสตร์การพัฒนาขององค์การบริหารส่วนจังหวัดนครสวรรค์ : การพัฒนาการบริการสาธารณสุข การจัดสวัสดิการสังคม การป้องกันและบรรเทาสาธารณภัย และการอนุรักษ์ทรัพยากรธรรมชาติและสิ่งแวดล้อม

๕.๓ กลยุทธ์ : ส่งเสริมและสนับสนุนการจัดสวัสดิการสังคมทุกกลุ่มเป้าหมายอย่างมีประสิทธิภาพ

(๑) แผนงาน : สร้างความเข้มแข็งของชุมชน

ที่	โครงการ	วัตถุประสงค์	เป้าหมาย (ผลผลิตของโครงการ)	งบประมาณ					ตัวชี้วัด (KPI)	ผลที่คาดว่าจะได้รับ	หน่วยงาน รับผิดชอบหลัก
				๒๕๖๖ (บาท)	๒๕๖๗ (บาท)	๒๕๖๘ (บาท)	๒๕๖๙ (บาท)	๒๕๗๐ (บาท)			
๒	พัฒนาศักยภาพผู้สูงอายุ	๑ เพื่อส่งเสริมความรู้และทักษะด้านต่างๆ ให้แก่ผู้สูงอายุตามความเหมาะสม เช่น ทักษะการใช้ Social Media เพื่อจัดประชุม ติดต่อข่าวสาร ทักษะในการทำตลาด การเพิ่มมูลค่าผลิตภัณฑ์ เป็นต้น ๒. เพื่อสนับสนุนให้ผู้สูงอายุได้พัฒนาตนเอง ร่วมกิจกรรมทางสังคม อย่างมีศักดิ์ศรี	จัดอบรมเชิงปฏิบัติการให้แก่ผู้สนใจกลุ่มผู้สูงอายุ จำนวน ๑๐ รุ่น ๆ ละ ๒๐ คน รวม ๒๐๐ คน	๑๐๐,๐๐๐	๑๐๐,๐๐๐	๑๐๐,๐๐๐	๑๐๐,๐๐๐	๑๐๐,๐๐๐	๑. ร้อยละของผู้เข้าร่วมโครงการเข้ารับการอบรมครบทั้งหลักสูตร ๒. ร้อยละของผู้เข้าร่วมโครงการผ่าน การทดสอบและสามารถนำไปใช้ประโยชน์ได้จริง	๑. ผู้สูงอายุได้รับความรู้และใช้เวลาว่างให้เกิดประโยชน์ ๒. ได้พัฒนาทักษะที่เป็นประโยชน์ต่อตนเอง ส่งผลต่อการยกระดับคุณภาพชีวิตให้ดีขึ้น	กองสวัสดิการสังคม

ก. ยุทธศาสตร์ชาติ ๒๐ ปี : ยุทธศาสตร์ที่ ๓ ด้านการพัฒนาและเสริมสร้างศักยภาพมนุษย์

ข. แผนพัฒนาเศรษฐกิจและสังคมแห่งชาติ ฉบับที่ ๑๓ : หมายความว่า ๑๒ ไทยมีกำลังคนสมรรถนะสูง มุ่งเรียนรู้อย่างต่อเนื่อง ตอบโจทย์การพัฒนาแห่งอนาคต

ค. Sustainable Development Goals: SDGs : เป้าหมายที่ ๓ สร้างหลักประกันว่าคนมีชีวิตที่มีสุขภาพดีและส่งเสริมสวัสดิภาพสำหรับทุกคนในทุกวัย

ง. ยุทธศาสตร์จังหวัดนครสวรรค์ : ประเด็นการพัฒนาด้าน ๗ พัฒนาศักยภาพทุนมนุษย์และสร้างสังคมพอเพียงควบคู่การขับเคลื่อนสู่เศรษฐกิจดิจิทัล

จ. ยุทธศาสตร์การพัฒนาขององค์กรปกครองส่วนท้องถิ่นในเขตจังหวัดนครสวรรค์ : ยุทธศาสตร์ที่ ๔ การพัฒนาคุณภาพชีวิตที่ดี

๕. ยุทธศาสตร์การพัฒนาขององค์การบริหารส่วนจังหวัดนครสวรรค์ : การพัฒนาการบริการสาธารณสุข การจัดสวัสดิการสังคม การป้องกันและบรรเทาสาธารณภัย และการอนุรักษ์ทรัพยากรธรรมชาติและสิ่งแวดล้อม

๕.๓ กลยุทธ์ : ส่งเสริมและสนับสนุนการจัดสวัสดิการสังคมทุกกลุ่มเป้าหมายอย่างมีประสิทธิภาพ

(๑) แผนงาน : สร้างความเข้มแข็งของชุมชน

ที่	โครงการ	วัตถุประสงค์	เป้าหมาย (ผลผลิตของโครงการ)	งบประมาณ					ตัวชี้วัด (KPI)	ผลที่คาดว่าจะได้รับ	หน่วยงาน รับผิดชอบหลัก
				๒๕๖๖ (บาท)	๒๕๖๗ (บาท)	๒๕๖๘ (บาท)	๒๕๖๙ (บาท)	๒๕๗๐ (บาท)			
๓	ป้องกันและแก้ไขปัญหา ตั้งครุฑวัยรุ่นในสถาน ศึกษาสังกัดองค์การ บริหารส่วนจังหวัด นครสวรรค์	๑. เพื่อส่งเสริมค่านิยมทาง วัฒนธรรม สังคม ทศนคติ และ บทบาททางเพศ ที่เหมาะสมของวัยรุ่น ๒. ให้ความรู้เรื่องเพศศึกษา แก่เยาวชน และป้องกัน การมีเพศสัมพันธ์ ที่ไม่ปลอดภัย รวมถึง การคุมกำเนิดที่ถูกต้อง	จัดอบรมเชิงปฏิบัติการ ให้แก่ แกนนำนักเรียนและ บุคลากรทางการศึกษา โรงเรียนสวนกุหลาบวิทยาลัย (จирประวัติ) นครสวรรค์ จำนวน ๒ รุ่น ๆ ละ ๕๐ คน รวม ๑๐๐ คน	๕๐,๐๐๐	๕๐,๐๐๐	๕๐,๐๐๐	๕๐,๐๐๐	๕๐,๐๐๐	๑. มีแผนการ เฝ้าระวังและ ช่วยเหลือ นักเรียน ผู้ประสบปัญหา ตั้งครุฑ ในวัยรุ่น ๒. มีหลักสูตร เพศวิถีศึกษา และมีรูปแบบ เฉพาะตามความ เหมาะสม	๑. เยาวชนมีค่านิยม ทางวัฒนธรรม สังคม ทศนคติ และบทบาท ทางเพศที่เหมาะสม ๒. เยาวชนมีรู้เรื่อง เพศศึกษา และป้องกัน การมีเพศสัมพันธ์ ที่ไม่ปลอดภัย รวมถึง การคุมกำเนิดที่ถูกต้อง	กองสวัสดิการ สังคม

ก. ยุทธศาสตร์ชาติ ๒๐ ปี : ยุทธศาสตร์ที่ ๓ ด้านการพัฒนาและเสริมสร้างศักยภาพมนุษย์

ข. แผนพัฒนาเศรษฐกิจและสังคมแห่งชาติ ฉบับที่ ๑๓ : หมายความว่า ๑๒ ไทยมีกำลังคนสมรรถนะสูง มุ่งเรียนรู้อย่างต่อเนื่อง ตอบโจทย์การพัฒนาแห่งอนาคต

ค. Sustainable Development Goals: SDGs : เป้าหมายที่ ๓ สร้างหลักประกันว่าคนมีชีวิตที่มีสุขภาพดีและส่งเสริมสวัสดิภาพสำหรับทุกคนในทุกวัย

ง. ยุทธศาสตร์จังหวัดนครสวรรค์ : ประเด็นการพัฒนาก้าวหน้า ๗ พัฒนาศักยภาพทุนมนุษย์และสร้างสังคมพอเพียงควบคู่การขับเคลื่อนสู่เศรษฐกิจดิจิทัล

จ. ยุทธศาสตร์การพัฒนาขององค์กรปกครองส่วนท้องถิ่นในเขตจังหวัดนครสวรรค์ : ยุทธศาสตร์ที่ ๔ การพัฒนาคุณภาพชีวิตที่ดี

๕. ยุทธศาสตร์การพัฒนาขององค์การบริหารส่วนจังหวัดนครสวรรค์ : การพัฒนาการบริการสาธารณสุข การจัดสวัสดิการสังคม การป้องกันและบรรเทาสาธารณภัย และการอนุรักษ์ทรัพยากรธรรมชาติและสิ่งแวดล้อม

๕.๓ กลยุทธ์ : ส่งเสริมและสนับสนุนการจัดสวัสดิการสังคมทุกกลุ่มเป้าหมายอย่างมีประสิทธิภาพ

(๑) แผนงาน : สร้างความเข้มแข็งของชุมชน

ที่	โครงการ	วัตถุประสงค์	เป้าหมาย (ผลผลิตของโครงการ)	งบประมาณ					ตัวชี้วัด (KPI)	ผลที่คาดว่าจะได้รับ	หน่วยงาน รับผิดชอบหลัก
				๒๕๖๖ (บาท)	๒๕๖๗ (บาท)	๒๕๖๘ (บาท)	๒๕๖๙ (บาท)	๒๕๗๐ (บาท)			
๔	ส่งเสริมบทบาทสตรี สุขภาพดีถ้วนหน้า	๑. เพื่อให้ผู้เข้าร่วมโครงการ มีความรู้เรื่องการดูแลสุขภาพ ทั้งด้านร่างกายและจิตใจ ของสตรี และสามารถ ถ่ายทอดความรู้ที่ได้รับ ได้อย่างถูกต้อง ๒. เพื่อให้ผู้เข้าร่วมโครงการ สามารถป้องกันหรือลด ความเสี่ยงต่อการเกิดโรค อย่างถูกต้อง	จัดอบรมเชิงปฏิบัติการ ให้แก่ แกนนำสตรีระดับอำเภอ ตำบล จำนวน ๒ รุ่น ๆ ละ ๘๐ คน รวม ๑๖๐ คน	๑๐๐,๐๐๐	๑๐๐,๐๐๐	๑๐๐,๐๐๐	๑๐๐,๐๐๐	๑๐๐,๐๐๐	๑. ร้อยละของ ผู้เข้าร่วม โครงการเข้ารับ การอบรมครบ ทั้งหลักสูตร ๒. ผู้เข้าร่วม โครงการ สามารถนำ ความรู้ที่ได้ ไปใช้ป้องกัน และลดความเสี่ยง การ เกิดโรคได้	๑. ผู้เข้าร่วมโครงการ ได้ตระหนักและ เห็นความสำคัญของ การดูแลสุขภาพตนเอง ๒. ผู้เข้าร่วมโครงการ ปรับพฤติกรรม ดำเนินชีวิตเพื่อ ลดความเสี่ยงและ มีสุขภาพดี	กองสวัสดิการ สังคม

ก. ยุทธศาสตร์ชาติ ๒๐ ปี : ยุทธศาสตร์ที่ ๒ ด้านการสร้างความสามารถในการแข่งขัน

ข. แผนพัฒนาเศรษฐกิจและสังคมแห่งชาติ ฉบับที่ ๑๓ : หมายความว่า ๑ ไทยเป็นประเทศชั้นนำด้านสินค้าเกษตรและเกษตรแปรรูปมูลค่าสูง

ค. Sustainable Development Goals: SDGs : เป้าหมายที่ ๑๕ ปกป้อง พื้นฟูและสนับสนุนการใช้ระบบนิเวศบนบกอย่างยั่งยืน จัดการป่าไม้อย่างยั่งยืน ต่อสู้การกลายสภาพเป็นทะเลทราย
หยุดการเสื่อมโทรมทางชีวภาพของดินและฟื้นฟูสภาพกลับมาใหม่ และหยุดการสูญเสียความหลากหลาย

ง. ยุทธศาสตร์จังหวัดนครสวรรค์ : ประเด็นการพัฒนาที่ ๒ ยกระดับภาคการเกษตรสู่การแปรรูปมูลค่าสูงและเชื่อมโยงสู่อุตสาหกรรมฐานชีวภาพ

จ. ยุทธศาสตร์การพัฒนาขององค์กรปกครองส่วนท้องถิ่นในเขตจังหวัดนครสวรรค์ : ยุทธศาสตร์ที่ ๔ การพัฒนาคุณภาพชีวิตที่ดี

๕. ยุทธศาสตร์การพัฒนาขององค์การบริหารส่วนจังหวัดนครสวรรค์ : การพัฒนาการบริการสาธารณสุข การจัดสวัสดิการสังคม การป้องกันและบรรเทาสาธารณภัย และการอนุรักษ์ทรัพยากรธรรมชาติและสิ่งแวดล้อม

๕.๓ กลยุทธ์ : ส่งเสริมและสนับสนุนการจัดสวัสดิการสังคมทุกกลุ่มเป้าหมายอย่างมีประสิทธิภาพ

(๑) แผนงาน : สร้างความเข้มแข็งของชุมชน

ที่	โครงการ	วัตถุประสงค์	เป้าหมาย (ผลผลิตของโครงการ)	งบประมาณ					ตัวชี้วัด (KPI)	ผลที่คาดว่าจะได้รับ	หน่วยงาน รับผิดชอบหลัก
				๒๕๖๖ (บาท)	๒๕๖๗ (บาท)	๒๕๖๘ (บาท)	๒๕๖๙ (บาท)	๒๕๗๐ (บาท)			
๕	ศูนย์เรียนรู้เศรษฐกิจพอเพียงรูปแบบ "โคก หนอง นา โมเดล"	๑. เพื่อให้ประชาชนได้รับความรู้เกี่ยวกับศาสตร์พระราชา "โคก หนอง นา โมเดล" ๒. เพื่อสร้างและพัฒนาพื้นที่ให้เป็นแหล่งเรียนรู้ให้กับประชาชนในรูปแบบ โคก หนอง นา โมเดล	สร้างและพัฒนาพื้นที่เรียนรู้ขององค์การบริหารส่วนจังหวัดนครสวรรค์ ในรูปแบบ "โคก หนอง นา โมเดล" ขนาด ๑ ไร่ จำนวน ๑ แห่ง ขนาด ๓ ไร่ จำนวน ๑ แห่ง	๒๐๐,๐๐๐	๒๐๐,๐๐๐	๒๐๐,๐๐๐	๒๐๐,๐๐๐	๒๐๐,๐๐๐	๑. มีการบริหารจัดการศูนย์ฯ (คณะกรรมการ, สถานที่ตั้ง, วิทยากรประจำศูนย์, ฯลฯ) ๒. มีการจัดการการเรียนรู้ (ให้บริการองค์ความรู้, จุดเรียนรู้ แลกเปลี่ยน การเรียนรู้, เครื่องมือ ถ่ายทอดความรู้)	๑. ประชาชนได้รับความรู้เกี่ยวกับศาสตร์พระราชา "โคก หนอง นา โมเดล" ๒. มีแหล่งเรียนรู้ให้กับประชาชนในรูปแบบ โคก หนอง นา โมเดล	กองสวัสดิการสังคม

ก. ยุทธศาสตร์ชาติ ๒๐ ปี : ยุทธศาสตร์ที่ ๒ ด้านการสร้างความสามารถในการแข่งขัน

ข. แผนพัฒนาเศรษฐกิจและสังคมแห่งชาติ ฉบับที่ ๑๓ : หมุดหมายที่ ๑๒ ไทยมีกำลังคนสมรรถนะสูง มุ่งเรียนรู้อย่างต่อเนื่อง ตอบโจทย์การพัฒนาแห่งอนาคต

ค. Sustainable Development Goals: SDGs : เป้าหมายที่ ๓ สร้างหลักประกันว่าคนมีชีวิตที่มีสุขภาพดีและส่งเสริมสวัสดิภาพสำหรับทุกคนในทุกวัย

ง. ยุทธศาสตร์จังหวัดนครสวรรค์ : ประเด็นการพัฒนาด้านที่ ๕ พัฒนาขีดความสามารถและเชื่อมโยงประตูการค้า

จ. ยุทธศาสตร์การพัฒนาขององค์กรปกครองส่วนท้องถิ่นในเขตจังหวัดนครสวรรค์ : ยุทธศาสตร์ที่ ๔ การพัฒนาคุณภาพชีวิตที่ดี

๕. ยุทธศาสตร์การพัฒนาขององค์การบริหารส่วนจังหวัดนครสวรรค์ : การพัฒนาการบริการสาธารณสุข การจัดสวัสดิการสังคม การป้องกันและบรรเทาสาธารณภัย และการอนุรักษ์ทรัพยากรธรรมชาติและสิ่งแวดล้อม

๕.๓ กลยุทธ์ : ส่งเสริมและสนับสนุนการจัดสวัสดิการสังคมทุกกลุ่มเป้าหมายอย่างมีประสิทธิภาพ

(๑) แผนงาน : สร้างความเข้มแข็งของชุมชน

ที่	โครงการ	วัตถุประสงค์	เป้าหมาย (ผลผลิตของโครงการ)	งบประมาณ					ตัวชี้วัด (KPI)	ผลที่คาดว่าจะได้รับ	หน่วยงาน รับผิดชอบหลัก
				๒๕๖๖ (บาท)	๒๕๖๗ (บาท)	๒๕๖๘ (บาท)	๒๕๖๙ (บาท)	๒๕๗๐ (บาท)			
๖	ตลาดออนไลน์ เพื่อผู้ประกอบการ จังหวัดนครสวรรค์	๑. เพื่อให้ผู้ประกอบการ และประชาชนได้รับความรู้ ด้านการตลาดออนไลน์ ๒. เพื่อให้ผู้ประกอบการ และประชาชนสามารถ เพิ่มช่องทางการจำหน่าย สินค้าออนไลน์ได้	๑. ประชาชนทั่วไป และกลุ่มผู้ประกอบการ ร่วมจำหน่ายสินค้า บนแพลตฟอร์มตลาด ออนไลน์ของจังหวัด นครสวรรค์ จำนวน ๒๐๐ คน ๒. จัดอบรมเชิงปฏิบัติการ ในการพัฒนาทักษะเกี่ยวกับ การทำตลาดออนไลน์ จำนวน ๔ รุ่น ๆ ละ ๕๐ คน รวม ๒๐๐ คน	๘๐,๐๐๐	๘๐,๐๐๐	๘๐,๐๐๐	๘๐,๐๐๐	๘๐,๐๐๐	๑. ร้อยละ ๘๐ ของผู้เข้ารับการ อบรม มีความพึงพอใจ ในหลักสูตร ๒. ผู้เข้ารับ การอบรมสามารถ นำ ความรู้ที่ได้ ไปเพิ่มช่องทาง การจำหน่าย	๑. ผู้ประกอบการและ ประชาชนได้รับความรู้ด้าน การตลาดออนไลน์ ๒. ผู้ประกอบการและ ประชาชนเพิ่มช่องทางการ จำหน่ายสินค้า ออนไลน์ได้	กองสวัสดิการ สังคม

ก. ยุทธศาสตร์ชาติ ๒๐ ปี : ยุทธศาสตร์ที่ ๒ ด้านการสร้างความสามารถในการแข่งขัน

ข. แผนพัฒนาเศรษฐกิจและสังคมแห่งชาติ ฉบับที่ ๑๓ : หมายความว่า ๑๒ ไทยมีกำลังคนสมรรถนะสูง มุ่งเรียนรู้อย่างต่อเนื่อง ตอบโจทย์การพัฒนาแห่งอนาคต

ค. Sustainable Development Goals: SDGs : เป้าหมายที่ ๓ สร้างหลักประกันว่าคนมีชีวิตที่มีสุขภาพดีและส่งเสริมสวัสดิภาพสำหรับทุกคนในทุกวัย

ง. ยุทธศาสตร์จังหวัดนครสวรรค์ : ประเด็นการพัฒนาที่ ๕ พัฒนาขีดความสามารถและเชื่อมโยงประตูการค้า

จ. ยุทธศาสตร์การพัฒนาขององค์กรปกครองส่วนท้องถิ่นในเขตจังหวัดนครสวรรค์ : ยุทธศาสตร์ที่ ๔ การพัฒนาคุณภาพชีวิตที่ดี

๕. ยุทธศาสตร์การพัฒนาขององค์การบริหารส่วนจังหวัดนครสวรรค์ : การพัฒนาการบริการสาธารณสุข การจัดสวัสดิการสังคม การป้องกันและบรรเทาสาธารณภัย และการอนุรักษ์ทรัพยากรธรรมชาติและสิ่งแวดล้อม

๕.๓ กลยุทธ์ : ส่งเสริมและสนับสนุนการจัดสวัสดิการสังคมทุกกลุ่มเป้าหมายอย่างมีประสิทธิภาพ

(๑) แผนงาน : สร้างความเข้มแข็งของชุมชน

ที่	โครงการ	วัตถุประสงค์	เป้าหมาย (ผลผลิตของโครงการ)	งบประมาณ					ตัวชี้วัด (KPI)	ผลที่คาดว่าจะได้รับ	หน่วยงาน รับผิดชอบหลัก
				๒๕๖๖ (บาท)	๒๕๖๗ (บาท)	๒๕๖๘ (บาท)	๒๕๖๙ (บาท)	๒๕๗๐ (บาท)			
แผนพัฒนาท้องถิ่น (พ.ศ.๒๕๖๖-๒๕๗๐) เพิ่มเติม ครั้งที่ ๑/๒๕๖๕											
๗	ฝึกอบรมการส่งเสริมอาชีพและการแปรรูปผลิตภัณฑ์สำหรับประชาชน (เพิ่มเติม ครั้งที่ ๑/๒๕๖๕ น.๖๓ ล.๑)	๑. เพื่อส่งเสริมความรู้ทักษะด้านอาชีพ หรือทักษะในการเพิ่มพูนมูลค่าของผลิตภัณฑ์ด้วยการแปรรูปผลิตภัณฑ์ ๒. เพื่อสร้างโอกาสและทางเลือกในการประกอบอาชีพ เพื่อเพิ่มรายได้ในครัวเรือนให้แก่ประชาชนผู้เข้ารับการอบรม	จัดอบรมให้ความรู้ทักษะด้านอาชีพและการแปรรูปผลิตภัณฑ์ ให้แก่ กลุ่มอาชีพ กลุ่มวิสาหกิจชุมชน กลุ่มผู้สูงอายุ กลุ่มผู้พิการ ผู้ดูแลผู้พิการ และประชาชนที่สนใจเป็นผู้ประกอบการรายใหม่ ในจังหวัดนครสวรรค์ จำนวน ๑๕ รุ่น ๆ ละ ๒๐ คน รวม ๓๐๐ คน	๑,๑๐๐,๐๐๐	๑,๑๐๐,๐๐๐	๑,๑๐๐,๐๐๐	๑,๑๐๐,๐๐๐	๑,๑๐๐,๐๐๐	ร้อยละความสำเร็จของผู้เข้ารับการอบรมสามารถนำความรู้ไปประกอบอาชีพ ไม่น้อยกว่าร้อยละ ๘๐	๑. ผู้เข้ารับการอบรมมีความรู้และทักษะในการประกอบอาชีพ การเพิ่มมูลค่าสินค้า และการแปรรูปผลิตภัณฑ์ ๒. ผู้เข้ารับการอบรมมีโอกาสและทางเลือกในการประกอบอาชีพ มีรายได้เพิ่มขึ้นและมีคุณภาพชีวิตที่ดี	กองสวัสดิการสังคม

ก. ยุทธศาสตร์ชาติ ๒๐ ปี : ยุทธศาสตร์ที่ ๒ ด้านการสร้างความสามารถในการแข่งขัน

ข. แผนพัฒนาเศรษฐกิจและสังคมแห่งชาติ ฉบับที่ ๑๓ : หมายความว่า ๑๒ ไทยมีกำลังคนสมรรถนะสูง มุ่งเรียนรู้อย่างต่อเนื่อง ตอบโจทย์การพัฒนาแห่งอนาคต

ค. Sustainable Development Goals: SDGs : เป้าหมายที่ ๓ สร้างหลักประกันว่าคนมีชีวิตที่มีสุขภาพดีและส่งเสริมสวัสดิภาพสำหรับทุกคนในทุกวัย

ง. ยุทธศาสตร์จังหวัดนครสวรรค์ : ประเด็นการพัฒนาด้านที่ ๕ พัฒนาขีดความสามารถและเชื่อมโยงประตูการค้า

จ. ยุทธศาสตร์การพัฒนาขององค์กรปกครองส่วนท้องถิ่นในเขตจังหวัดนครสวรรค์ : ยุทธศาสตร์ที่ ๔ การพัฒนาคุณภาพชีวิตที่ดี

๕. ยุทธศาสตร์การพัฒนาขององค์การบริหารส่วนจังหวัดนครสวรรค์ : การพัฒนาการบริการสาธารณสุข การจัดสวัสดิการสังคม การป้องกันและบรรเทาสาธารณภัย และการอนุรักษ์ทรัพยากรธรรมชาติและสิ่งแวดล้อม

๕.๓ กลยุทธ์ : ส่งเสริมและสนับสนุนการจัดสวัสดิการสังคมทุกกลุ่มเป้าหมายอย่างมีประสิทธิภาพ

(๑) แผนงาน : สร้างความเข้มแข็งของชุมชน

ที่	โครงการ	วัตถุประสงค์	เป้าหมาย (ผลผลิตของโครงการ)	งบประมาณ					ตัวชี้วัด (KPI)	ผลที่คาดว่าจะได้รับ	หน่วยงาน รับผิดชอบหลัก
				๒๕๖๖ (บาท)	๒๕๖๗ (บาท)	๒๕๖๘ (บาท)	๒๕๖๙ (บาท)	๒๕๗๐ (บาท)			
๘	ส่งเสริมผลิตภัณฑ์ผ้าทอ จังหวัดนครสวรรค์ <small>(เพิ่มเติม ครั้งที่ ๑/๒๕๖๕ น.๖๔ ล.๒)</small>	๑. เพื่อส่งเสริมและพัฒนา ยกระดับผ้าทอของจังหวัด นครสวรรค์ ให้ได้รับ ความนิยมเป็นที่รู้จัก ๒. เพื่อส่งเสริมและสนับสนุน ผลิตภัณฑ์ผ้าทอให้มีความ หลากหลายและประชาชน ทั่วไปสามารถเข้าถึงและ จับต้องได้ ๓. เพื่อสร้างมูลค่าเพิ่มให้กับ ผลิตภัณฑ์ผ้าทอที่ได้รับ การพัฒนาและออกแบบแล้ว	จัดฝึกอบรมส่งเสริมให้ความรู้ แก่ สมาชิกกลุ่มผู้ประกอบการ อาชีพประเภทผ้าทอ ผ้าแปรรูป หรือผ้าไทย และประชาชน ผู้สนใจประกอบอาชีพประเภท ผ้าทอ ผ้าแปรรูป หรือผ้าไทย รายใหม่ ในจังหวัดนครสวรรค์ จำนวน ๕๐๐ คน	๗๐๐,๐๐๐	-	-	-	-	ร้อยละความสำเร็จ ของการจำหน่าย ผ้าทอเพิ่มขึ้น ไม่น้อยกว่า ร้อยละ ๘๐	๑. ผลิตภัณฑ์ผ้าทอจังหวัด นครสวรรค์เป็นที่รู้จัก และได้รับการยอมรับ สู่สากล มีคุณภาพและ มาตรฐาน เป็นที่ยอมรับ ของตลาดทุกระดับ ๒. กลุ่มผู้ผลิตผลิตภัณฑ์ ผ้าทอมีรายได้จากการ จำหน่ายสูงขึ้นและ สามารถยึดเป็นอาชีพ หลักได้	กอง สวัสดิการสังคม

ก. ยุทธศาสตร์ชาติ ๒๐ ปี : ยุทธศาสตร์ที่ ๒ ด้านการสร้างความสามารถในการแข่งขัน

ข. แผนพัฒนาเศรษฐกิจและสังคมแห่งชาติ ฉบับที่ ๑๓ : หมายความว่า ๑ ไทยเป็นประเทศชั้นนำด้านสินค้าเกษตรและเกษตรแปรรูปมูลค่าสูง

ค. Sustainable Development Goals: SDGs : เป้าหมายที่ ๓ สร้างหลักประกันว่าคนมีชีวิตที่มีสุขภาพดีและส่งเสริมสวัสดิภาพสำหรับทุกคนในทุกวัย

ง. ยุทธศาสตร์จังหวัดนครสวรรค์ : ประเด็นการพัฒนาด้านที่ ๕ พัฒนาขีดความสามารถและเชื่อมโยงประตูการค้า

จ. ยุทธศาสตร์การพัฒนาขององค์กรปกครองส่วนท้องถิ่นในเขตจังหวัดนครสวรรค์ : ยุทธศาสตร์ที่ ๔ การพัฒนาคุณภาพชีวิตที่ดี

๕. ยุทธศาสตร์การพัฒนาขององค์การบริหารส่วนจังหวัดนครสวรรค์ : การพัฒนาการบริการสาธารณสุข การจัดสวัสดิการสังคม การป้องกันและบรรเทาสาธารณภัย และการอนุรักษ์ทรัพยากรธรรมชาติและสิ่งแวดล้อม

๕.๓ กลยุทธ์ : ส่งเสริมและสนับสนุนการจัดสวัสดิการสังคมทุกกลุ่มเป้าหมายอย่างมีประสิทธิภาพ

(๑) แผนงาน : สร้างความเข้มแข็งของชุมชน

ที่	โครงการ	วัตถุประสงค์	เป้าหมาย (ผลผลิตของโครงการ)	งบประมาณ					ตัวชี้วัด (KPI)	ผลที่คาดว่าจะได้รับ	หน่วยงาน รับผิดชอบหลัก
				๒๕๖๖ (บาท)	๒๕๖๗ (บาท)	๒๕๖๘ (บาท)	๒๕๖๙ (บาท)	๒๕๗๐ (บาท)			
๙	ส่งเสริมพัฒนานวัตกรรม การเกษตร : เกษตรสุขภาพ สุขแท้ที่บ้านเกิด <i>(เพิ่มเติม ครั้งที่ ๑/๒๕๖๕ น.๖๕ ส.๓, แก้ไข ครั้งที่ ๒/๒๕๖๕ น.๑ ล.๑)</i>	๑. เพื่อส่งเสริมความรู้และ พัฒนาทักษะผู้เข้าร่วม โครงการภาคการเกษตร ๒. เพื่อเสริมสร้างแนวทางการ ประกอบอาชีพ ภาคการเกษตรหรือสร้าง นวัตกรรมการเกษตร	จัดอบรมให้กับประชาชนผู้สนใจ ด้านการเกษตรสุขภาพ จำนวน ๑๐๐ คน	๓๐๐,๐๐๐	๓๐๐,๐๐๐	๓๐๐,๐๐๐	-	-	๑. ร้อยละความสำเร็จ ของผู้เข้าร่วมโครงการ ได้รับการส่งเสริม ครบถ้วนทุกกิจกรรม ไม่น้อยกว่าร้อยละ ๘๐ ๒. ร้อยละความสำเร็จ ของผู้เข้าร่วมโครงการ สามารถพัฒนารายได้ จากการดำเนินกร ภาคเกษตรดีขึ้น มากกว่าการเกษตร แบบดั้งเดิม	๑. ผู้เข้ารับการอบรม มีความรู้และได้พัฒนา ทักษะภาคการเกษตร ๒. ผู้เข้ารับการอบรม สามารถปรับแนวทาง การประกอบอาชีพ ภาคการเกษตร เพื่อสร้างนวัตกรรม ทางการเกษตร ตามความต้องการ ของตนเองได้	กอง สวัสดิการสังคม

ก. ยุทธศาสตร์ชาติ ๒๐ ปี : ยุทธศาสตร์ที่ ๒ ด้านการสร้างความสามารถในการแข่งขัน

ข. แผนพัฒนาเศรษฐกิจและสังคมแห่งชาติ ฉบับที่ ๑๓ : หมายเหตุที่ ๑ ไทยเป็นประเทศชั้นนำด้านสินค้าเกษตรและเกษตรแปรรูปมูลค่าสูง

ค. Sustainable Development Goals: SDGs : เป้าหมายที่ ๓ สร้างหลักประกันว่าคนมีชีวิตที่มีสุขภาพดีและส่งเสริมสวัสดิภาพสำหรับทุกคนในทุกวัย

ง. ยุทธศาสตร์จังหวัดนครสวรรค์ : ประเด็นการพัฒนาที่ ๕ พัฒนาขีดความสามารถและเชื่อมโยงประตูการค้า

จ. ยุทธศาสตร์การพัฒนาขององค์กรปกครองส่วนท้องถิ่นในเขตจังหวัดนครสวรรค์ : ยุทธศาสตร์ที่ ๔ การพัฒนาคุณภาพชีวิตที่ดี

๕. ยุทธศาสตร์การพัฒนาขององค์การบริหารส่วนจังหวัดนครสวรรค์ : การพัฒนาการบริการสาธารณสุข การจัดสวัสดิการสังคม การป้องกันและบรรเทาสาธารณภัย และการอนุรักษ์ทรัพยากรธรรมชาติและสิ่งแวดล้อม

๕.๓ กลยุทธ์ : ส่งเสริมและสนับสนุนการจัดสวัสดิการสังคมทุกกลุ่มเป้าหมายอย่างมีประสิทธิภาพ

(๑) แผนงาน : สร้างความเข้มแข็งของชุมชน

ที่	โครงการ	วัตถุประสงค์	เป้าหมาย (ผลผลิตของโครงการ)	งบประมาณ					ตัวชี้วัด (KPI)	ผลที่คาดว่าจะได้รับ	หน่วยงาน รับผิดชอบหลัก
				๒๕๖๖ (บาท)	๒๕๖๗ (บาท)	๒๕๖๘ (บาท)	๒๕๖๙ (บาท)	๒๕๗๐ (บาท)			
๑๐	พัฒนาเกษตรกรและพัฒนา พันธุ์ข้าวจังหวัดนครสวรรค์ <small>(เพิ่มเติม ครั้งที่ ๑/๒๕๖๕ น.๖๖ ล.๔)</small>	๑. เพื่อพัฒนาทักษะของ เกษตรกรในการปรับปรุง พันธุ์ข้าวและมีความรู้ ความสามารถในการคิด พันธุ์ข้าวและเป็นแหล่ง เรียนรู้ในการคิดพันธุ์ข้าว ๒. เพื่อพัฒนาแปลงพันธุ์ข้าว เป็นแหล่งอนุรักษ์และเรียนรู้ เกี่ยวกับพันธุ์ข้าวและ ประชาสัมพันธ์ให้เป็นที รู้จักถึงพันธุ์ข้าวที่ คนนครสวรรค์พัฒนา ได้อย่างแพร่หลายและ ใช้ได้จริงในพื้นที่	จัดอบรมให้กับเกษตรกร ภายในจังหวัดนครสวรรค์ จำนวน ๗๐ คน	๒๗๐,๐๐๐	๒๗๐,๐๐๐	๒๗๐,๐๐๐	๒๗๐,๐๐๐	๒๗๐,๐๐๐	๑. ร้อยละความสำเร็จ ของผู้เข้าร่วมโครงการ ได้รับการส่งเสริม ครบถ้วนทุกกิจกรรม ไม่น้อยกว่า ร้อยละ ๘๐ ๒. ร้อยละความ สำเร็จของผู้เข้าร่วม โครงการ สามารถ พัฒนาต่อยอด พันธุ์ข้าวได้ อย่างแท้จริง เกษตรกรคิดพันธุ์ ข้าวไว้ใช้เองได้ ไม่น้อยกว่า ร้อยละ ๕๐	๑. เกษตรกรที่เข้าอบรม มีความรู้ ความสามารถ ในการพัฒนาต่อยอด พันธุ์ข้าวได้อย่างแท้จริง เกษตรกรคิดพันธุ์ข้าว ไว้ใช้เองได้ ๒. เกิดแปลงเรียนรู้ ให้เกษตรกรฝึกฝน การพัฒนาสายพันธุ์ข้าว	กอง สวัสดิการสังคม
รวม	๑๐ โครงการ/ ๑๐ กิจกรรม			๓,๐๐๐,๐๐๐	๒,๓๐๐,๐๐๐	๒,๓๐๐,๐๐๐	๒,๐๐๐,๐๐๐	๒,๐๐๐,๐๐๐			

ก. ยุทธศาสตร์ชาติ ๒๐ ปี : ยุทธศาสตร์ที่ ๕ ด้านการสร้างการเติบโตบนคุณภาพชีวิตที่เป็นมิตรกับสิ่งแวดล้อม

ข. แผนพัฒนาเศรษฐกิจและสังคมแห่งชาติ ฉบับที่ ๑๓ : หมายความว่า ๑๑ ไทยสามารถลดความเสี่ยงและผลกระทบจากภัยธรรมชาติและการเปลี่ยนแปลงสภาพภูมิอากาศ

ค. Sustainable Development Goals: SDGs : เป้าหมายที่ ๖ สร้างหลักประกันว่าจะมีการจัดให้มีน้ำและหลักประกันว่าจะมีการจัดให้มีน้ำและสุขอนามัยสำหรับทุกคนและมีการบริหารจัดการที่ยั่งยืน

ง. ยุทธศาสตร์จังหวัดนครสวรรค์ : ประเด็นการพัฒนาที่ ๑ บริหารจัดการทรัพยากรธรรมชาติและสิ่งแวดล้อม

จ. ยุทธศาสตร์การพัฒนาขององค์กรปกครองส่วนท้องถิ่นในเขตจังหวัดนครสวรรค์ : ยุทธศาสตร์ที่ ๕ การบริหารจัดการทรัพยากรธรรมชาติและสิ่งแวดล้อมอย่างยั่งยืน

๕. ยุทธศาสตร์การพัฒนาขององค์การบริหารส่วนจังหวัดนครสวรรค์ : การพัฒนาการบริการสาธารณสุข การจัดสวัสดิการสังคม การป้องกันและบรรเทาสาธารณภัย และการอนุรักษ์ทรัพยากรธรรมชาติและสิ่งแวดล้อม

๕.๔ กลยุทธ์ : สนับสนุนการป้องกันและบรรเทาสาธารณภัย

(๑) แผนงาน : การรักษาความสงบภายใน

ที่	โครงการ	วัตถุประสงค์	เป้าหมาย (ผลผลิตของโครงการ)	งบประมาณ					ตัวชี้วัด (KPI)	ผลที่คาดว่าจะได้รับ	หน่วยงาน รับผิดชอบ หลัก
				๒๕๖๖ (บาท)	๒๕๖๗ (บาท)	๒๕๖๘ (บาท)	๒๕๖๙ (บาท)	๒๕๗๐ (บาท)			
๑	จัดหาแหล่งน้ำสะอาด เพื่อการอุปโภค-บริโภค โดยการเจาะบ่อและ เป่าล้างบ่อน้ำบาดาล เพื่อป้องกันและบรรเทา ภัยแล้ง (ทบทวนแผนฯ) (แก้ไข ครั้งที่ ๑/๒๕๖๕ น.๑๕ ล.๑๔)	๑. เพื่อให้ประชาชนในจังหวัด นครสวรรค์มีน้ำสะอาดไว้ใช้ อุปโภค-บริโภค ๒. เพื่อให้บริการแก่องค์กร ปกครองส่วนท้องถิ่น ส่วนราชการ วัด โรงเรียน ในการจัดหา น้ำสะอาด ไว้ใช้อุปโภค-บริโภค ๓. เพื่อพัฒนาและยืดอายุการใช้ งานบ่อน้ำบาดาลเดิม โดยการเป่าล้างบ่อน้ำบาดาล	เจาะบ่อน้ำบาดาล เป่าล้าง บ่อน้ำบาดาล บริการ ประชาชน หน่วยงาน ราชการ วัด โรงเรียน ดำเนินการเจาะบ่อน้ำบาดาล จำนวน ๕๐ บ่อ/ปี และ เป่าล้างบ่อน้ำบาดาล จำนวน ๑๐๐ บ่อ/ปี โดยมีค่าใช้จ่าย ดังนี้ ๑. จัดซื้อวัสดุก่อสร้าง ๒. จัดซื้อวัสดุน้ำมันเชื้อเพลิงและ หล่อลื่น ๓. จัดซื้อวัสดุอื่น ๆ	๒๐๐,๐๐๐	๒๐๐,๐๐๐	๒๐๐,๐๐๐	๒๐๐,๐๐๐	๒๐๐,๐๐๐	จำนวนบ่อน้ำ บาดาล ที่ดำเนินการ เจาะและ เป่าล้าง	ประชาชนในจังหวัด นครสวรรค์ มีน้ำบาดาลไว้ใช้อุปโภค- บริโภค	สำนักปลัดฯ
				๕๐๐,๐๐๐	๕๐๐,๐๐๐	๕๐๐,๐๐๐	๕๐๐,๐๐๐	๕๐๐,๐๐๐			
				๔,๗๕๕,๐๐๐	๔,๗๕๕,๐๐๐	๔,๗๕๕,๐๐๐	๔,๗๕๕,๐๐๐	๔,๗๕๕,๐๐๐			

- ก. ยุทธศาสตร์ชาติ ๒๐ ปี : ยุทธศาสตร์ที่ ๕ ด้านการสร้างการเติบโตบนคุณภาพชีวิตที่เป็นมิตรกับสิ่งแวดล้อม
- ข. แผนพัฒนาเศรษฐกิจและสังคมแห่งชาติ ฉบับที่ ๑๓ : หมายความว่า ๑๑ ไทยสามารถลดความเสี่ยงและผลกระทบจากภัยธรรมชาติและเปลี่ยนแปลงสภาพภูมิอากาศ
- ค. Sustainable Development Goals: SDGs : เป้าหมายที่ ๖ สร้างหลักประกันว่าจะมีการจัดให้มีน้ำและหลักประกันว่าจะมีการจัดให้มีน้ำและสุขอนามัยสำหรับทุกคนและมีการบริหารจัดการที่ยั่งยืน
- ง. ยุทธศาสตร์จังหวัดนครสวรรค์ : ประเด็นการพัฒนาที่ ๑ บริหารจัดการทรัพยากรธรรมชาติและสิ่งแวดล้อม
- จ. ยุทธศาสตร์การพัฒนาขององค์กรปกครองส่วนท้องถิ่นในเขตจังหวัดนครสวรรค์ : ยุทธศาสตร์ที่ ๕ การบริหารจัดการทรัพยากรธรรมชาติและสิ่งแวดล้อมอย่างยั่งยืน
 - ๕. ยุทธศาสตร์การพัฒนาขององค์การบริหารส่วนจังหวัดนครสวรรค์ : การพัฒนาการบริการสาธารณสุข การจัดสวัสดิการสังคม การป้องกันและบรรเทาสาธารณภัย และการอนุรักษ์ทรัพยากรธรรมชาติและสิ่งแวดล้อม
 - ๕.๔ กลยุทธ์ : สนับสนุนการป้องกันและบรรเทาสาธารณภัย

(๑) แผนงาน : การรักษาความสงบภายใน

ที่	โครงการ	วัตถุประสงค์	เป้าหมาย (ผลผลิตของโครงการ)	งบประมาณ					ตัวชี้วัด (KPI)	ผลที่คาดว่าจะได้รับ	หน่วยงาน รับผิดชอบ หลัก
				๒๕๖๖ (บาท)	๒๕๖๗ (บาท)	๒๕๖๘ (บาท)	๒๕๖๙ (บาท)	๒๕๗๐ (บาท)			
๒	สนับสนุนและให้การช่วยเหลือประชาชนผู้ประสบภัยภายในจังหวัดนครสวรรค์ (ทบทวนแผนฯ) (แก้ไข ครั้งที่ ๑/๒๕๖๕ น.๑๖ ถ.๑๕)	เพื่อสนับสนุนช่วยเหลือประชาชนที่ประสบภัยในพื้นที่จังหวัดนครสวรรค์	สนับสนุนและให้การช่วยเหลือผู้ประสบภัยภายในจังหวัดนครสวรรค์ โดยมีค่าใช้จ่าย ดังนี้ ๑. จัดซื้อวัสดุน้ำมันเชื้อเพลิงและหล่อลื่นสำหรับเครื่องจักรกล เครื่องยนต์เรือ ยานพาหนะ เครื่องสูบน้ำ และเครื่องพ่นหมอกควัน ผสมน้ำยาเคมี เป็นต้น ๒. จัดซื้อวัสดุดับเพลิง เช่น สายส่งน้ำดับเพลิง ข้อต่อ สายส่งน้ำดับเพลิง เป็นต้น	๗๐๐,๐๐๐	๗๐๐,๐๐๐	๗๐๐,๐๐๐	๗๐๐,๐๐๐	๗๐๐,๐๐๐	ระดับความพึงพอใจของผู้ได้รับการช่วยเหลือ	สามารถให้ความช่วยเหลือและบรรเทาความเดือดร้อนของประชาชนที่ประสบสาธารณภัยตามเหตุผลความจำเป็น และเป็นไปตามระเบียบที่เกี่ยวข้อง	สำนักปลัดฯ

ก. ยุทธศาสตร์ชาติ ๒๐ ปี : ยุทธศาสตร์ที่ ๕ ด้านการสร้างการเติบโตบนคุณภาพชีวิตที่เป็นมิตรกับสิ่งแวดล้อม

ข. แผนพัฒนาเศรษฐกิจและสังคมแห่งชาติ ฉบับที่ ๑๓ : หมายความว่า ๑๑ ไทยสามารถลดความเสี่ยงและผลกระทบจากภัยธรรมชาติและการเปลี่ยนแปลงสภาพภูมิอากาศ

ค. Sustainable Development Goals: SDGs : เป้าหมายที่ ๖ สร้างหลักประกันว่าจะมีการจัดให้มีน้ำและหลักประกันว่าจะมีการจัดให้มีน้ำและสุขอนามัยสำหรับทุกคนและมีการบริหารจัดการที่ยั่งยืน

ง. ยุทธศาสตร์จังหวัดนครสวรรค์ : ประเด็นการพัฒนาที่ ๑ บริหารจัดการทรัพยากรธรรมชาติและสิ่งแวดล้อม

จ. ยุทธศาสตร์การพัฒนาขององค์กรปกครองส่วนท้องถิ่นในเขตจังหวัดนครสวรรค์ : ยุทธศาสตร์ที่ ๕ การบริหารจัดการทรัพยากรธรรมชาติและสิ่งแวดล้อมอย่างยั่งยืน

๕. ยุทธศาสตร์การพัฒนาขององค์การบริหารส่วนจังหวัดนครสวรรค์ : การพัฒนาการบริการสาธารณสุข การจัดสวัสดิการสังคม การป้องกันและบรรเทาสาธารณภัย และการอนุรักษ์ทรัพยากรธรรมชาติและสิ่งแวดล้อม

๕.๔ กลยุทธ์ : สนับสนุนการป้องกันและบรรเทาสาธารณภัย

(๑) แผนงาน : การรักษาความสงบภายใน

ที่	โครงการ	วัตถุประสงค์	เป้าหมาย (ผลผลิตของโครงการ)	งบประมาณ					ตัวชี้วัด (KPI)	ผลที่คาดว่าจะได้รับ	หน่วยงาน รับผิดชอบ หลัก
				๒๕๖๖ (บาท)	๒๕๖๗ (บาท)	๒๕๖๘ (บาท)	๒๕๖๙ (บาท)	๒๕๗๐ (บาท)			
๓	จัดหาครุภัณฑ์เพื่อใช้ในการป้องกัน แก้ไขปัญหา น้ำท่วมและภัยแล้ง (แก้ไข ครั้งที่ ๑/๒๕๖๕ น.๑๗ ล.๑๖, เปลี่ยนแปลง ครั้งที่ ๒/๒๕๖๕ น.๖ ล.๓)	เพื่อให้องค์การบริหารส่วนจังหวัดนครสวรรค์ มีครุภัณฑ์ที่พร้อมออกให้บริการประชาชนในการป้องกัน แก้ไขปัญหา น้ำท่วมและภัยแล้งของจังหวัดนครสวรรค์	จัดซื้อครุภัณฑ์ จำนวน ๕ รายการ ได้แก่ ๑. จัดซื้อรถเจาะบ่อน้ำบาดาล พร้อมเครื่องอัดอากาศ จำนวน ๑ ชุด ๒. จัดซื้อเครื่องสูบน้ำ ขนาด ๘ นิ้ว พร้อมท่อ ความยาวรวม ๑๔ เมตร จำนวน ๙ ชุด ๓. จัดซื้อรถบรรทุก ขนาด ๖ ล้อ ติดตั้งเครน ๕ ตัน จำนวน ๑ ชุด ๔. จัดซื้อเครื่องอัดอากาศ ขนาดแรงดัน ๓๖๐ ปอนด์/ตารางนิ้ว จำนวน ๑ ชุด ๕. จัดซื้อเครื่องอัดอากาศ ขนาดแรงดัน ๒๐๔ ปอนด์/ตารางนิ้ว จำนวน ๑ ชุด	๓๘,๕๐๐,๐๐๐ (เงินกู้ กสอ.)	-	-	-	-	๑. จำนวนครุภัณฑ์ที่จัดซื้อ ๒. ระดับความพึงพอใจของผู้ได้รับการช่วยเหลือ	องค์การบริหารส่วนจังหวัดนครสวรรค์ มีครุภัณฑ์ที่พร้อมออกให้บริการประชาชนในการป้องกัน แก้ไขปัญหาน้ำท่วมและภัยแล้งได้ทันต่อเหตุการณ์และความต้องการ	สำนักปลัดฯ

- ก. ยุทธศาสตร์ชาติ ๒๐ ปี : ยุทธศาสตร์ที่ ๕ ด้านการสร้างการเติบโตบนคุณภาพชีวิตที่เป็นมิตรกับสิ่งแวดล้อม
- ข. แผนพัฒนาเศรษฐกิจและสังคมแห่งชาติ ฉบับที่ ๑๓ : หมายความว่า ๑๑ ไทยสามารถลดความเสี่ยงและผลกระทบจากภัยธรรมชาติและการเปลี่ยนแปลงสภาพภูมิอากาศ
- ค. Sustainable Development Goals: SDGs : เป้าหมายที่ ๖ สร้างหลักประกันว่าจะมีการจัดให้มีน้ำและหลักประกันว่าจะมีการจัดให้มีน้ำและสุขอนามัยสำหรับทุกคนและมีการบริหารจัดการที่ยั่งยืน
- ง. ยุทธศาสตร์จังหวัดนครสวรรค์ : ประเด็นการพัฒนาที่ ๑ บริหารจัดการทรัพยากรธรรมชาติและสิ่งแวดล้อม
- จ. ยุทธศาสตร์การพัฒนาขององค์กรปกครองส่วนท้องถิ่นในเขตจังหวัดนครสวรรค์ : ยุทธศาสตร์ที่ ๕ การบริหารจัดการทรัพยากรธรรมชาติและสิ่งแวดล้อมอย่างยั่งยืน
 - ๕. ยุทธศาสตร์การพัฒนาขององค์การบริหารส่วนจังหวัดนครสวรรค์ : การพัฒนาการบริการสาธารณสุข การจัดสวัสดิการสังคม การป้องกันและบรรเทาสาธารณภัย และการอนุรักษ์ทรัพยากรธรรมชาติและสิ่งแวดล้อม
 - ๕.๔ กลยุทธ์ : สนับสนุนการป้องกันและบรรเทาสาธารณภัย

(๑) แผนงาน : การรักษาความสงบภายใน

ที่	โครงการ	วัตถุประสงค์	เป้าหมาย (ผลผลิตของโครงการ)	งบประมาณ					ตัวชี้วัด (KPI)	ผลที่คาดว่าจะได้รับ	หน่วยงาน รับผิดชอบ หลัก
				๒๕๖๖ (บาท)	๒๕๖๗ (บาท)	๒๕๖๘ (บาท)	๒๕๖๙ (บาท)	๒๕๗๐ (บาท)			
๔	จัดซื้อวัสดุน้ำมันเชื้อเพลิงและหล่อลื่น เพื่อดำเนินการแก้ไขปัญหาการแก้ไขปัญหารักษาอนามัย โดยใช้เครื่องจักรกลขององค์การบริหารส่วนจังหวัดนครสวรรค์ (ทบทวนแผนฯ) (แก้ไข ครั้งที่ ๑/๒๕๖๕ น.๑๘ ล.๑๗)	เพื่อดำเนินการแก้ไขปัญหารักษาอนามัยในพื้นที่จังหวัดนครสวรรค์	จัดซื้อวัสดุน้ำมันเชื้อเพลิงและหล่อลื่นสำหรับใช้กับเครื่องจักรกลในการดำเนินการแก้ไขปัญหารักษาอนามัยในพื้นที่จังหวัดนครสวรรค์ จำนวน ๑๕ อำเภอ เช่น ภัยแล้ง อุทกภัย เป็นต้น	๒,๐๐๐,๐๐๐	๒,๐๐๐,๐๐๐	๒,๐๐๐,๐๐๐	๒,๐๐๐,๐๐๐	๒,๐๐๐,๐๐๐	ระดับความพึงพอใจของประชาชน ผู้ได้รับประโยชน์	สามารถดำเนินการแก้ไข ปัญหาของประชาชนที่ประสบ สาธารณภัยได้ตามร้องขอ	กองช่าง

ก. ยุทธศาสตร์ชาติ ๒๐ ปี : ยุทธศาสตร์ที่ ๕ ด้านการสร้างการเติบโตบนคุณภาพชีวิตที่เป็นมิตรกับสิ่งแวดล้อม

ข. แผนพัฒนาเศรษฐกิจและสังคมแห่งชาติ ฉบับที่ ๑๓ : หมายความว่า ๑๑ ไทยสามารถลดความเสี่ยงและผลกระทบจากภัยธรรมชาติและเปลี่ยนแปลงสภาพภูมิอากาศ

ค. Sustainable Development Goals: SDGs : เป้าหมายที่ ๖ สร้างหลักประกันว่าจะมีการจัดให้มีน้ำและหลักประกันว่าจะมีการจัดให้มีน้ำและสุขอนามัยสำหรับทุกคนและมีการบริหารจัดการที่ยั่งยืน

ง. ยุทธศาสตร์จังหวัดนครสวรรค์ : ประเด็นการพัฒหน้าที่ ๑ บริหารจัดการทรัพยากรธรรมชาติและสิ่งแวดล้อม

จ. ยุทธศาสตร์การพัฒนาขององค์กรปกครองส่วนท้องถิ่นในเขตจังหวัดนครสวรรค์ : ยุทธศาสตร์ที่ ๕ การบริหารจัดการทรัพยากรธรรมชาติและสิ่งแวดล้อมอย่างยั่งยืน

๕. ยุทธศาสตร์การพัฒนาขององค์การบริหารส่วนจังหวัดนครสวรรค์ : การพัฒนาการบริการสาธารณสุข การจัดสวัสดิการสังคม การป้องกันและบรรเทาสาธารณภัย และการอนุรักษ์ทรัพยากรธรรมชาติและสิ่งแวดล้อม

๕.๔ กลยุทธ์ : สนับสนุนการป้องกันและบรรเทาสาธารณภัย

(๑) แผนงาน : การรักษาความสงบภายใน

ที่	โครงการ	วัตถุประสงค์	เป้าหมาย (ผลผลิตของโครงการ)	งบประมาณ					ตัวชี้วัด (KPI)	ผลที่คาดว่าจะได้รับ	หน่วยงาน รับผิดชอบ หลัก
				๒๕๖๖ (บาท)	๒๕๖๗ (บาท)	๒๕๖๘ (บาท)	๒๕๖๙ (บาท)	๒๕๗๐ (บาท)			
๕	แผนพัฒนาท้องถิ่น (พ.ศ.๒๕๖๖-๒๕๗๐) เพิ่มเติม ครั้งที่ ๑/๒๕๖๕ จัดซื้อครุภัณฑ์เพื่อใช้ในการบรรเทา และแก้ไขปัญหาอุทกภัย (เพิ่มเติม ครั้งที่ ๑/๒๕๖๕ น.๖๗ ล.๑)	เพื่อให้องค์การบริหาร ส่วนจังหวัดนครสวรรค์ มีครุภัณฑ์ที่พร้อมให้ บริการประชาชน ในการ บรรเทาและแก้ไขปัญหา อุทกภัยประชาชน	๑. จัดซื้อเรือท้องแบนพร้อม เครื่องยนต์ ขนาด ๙๐ แรงม้า จำนวน ๒ ชุด ๆ ละ ๙๕๐,๐๐๐ บาท	๑,๙๐๐,๐๐๐	-	-	-	-	จำนวนเรือท้องแบน และเรือพายพลาสติก ที่ดำเนินการจัดซื้อ	องค์การบริหารส่วนจังหวัด มีความพร้อมในการช่วยเหลือ ประชาชนที่ประสบ ปัญหาอุทกภัยในจังหวัด นครสวรรค์ได้รับการ ช่วยเหลืออย่าง ทันทีทันที่	สำนักปลัด อบจ.
			๒. จัดซื้อเรือพายพลาสติก จำนวน ๑๐๐ ลำ ๆ ละ ๘,๕๐๐ บาท	๘๕๐,๐๐๐	-	-	-	-			
รวม	๕ โครงการ/ ๑๒ กิจกรรม			๒๙,๓๓๕,๐๐๐	๘,๓๕๕,๐๐๐	๘,๕๕๕,๐๐๐	๘,๓๕๕,๐๐๐	๘,๕๕๕,๐๐๐			

ก. ยุทธศาสตร์ชาติ ๒๐ ปี : ยุทธศาสตร์ที่ ๒ ด้านการสร้างความสามารถในการแข่งขัน

ข. แผนพัฒนาเศรษฐกิจและสังคมแห่งชาติ ฉบับที่ ๑๓ : หมายความว่า ๘ ไทยมีพื้นที่เมืองอัจฉริยะที่น้อยอยู่ ปลอดภัย เติบโตอย่างยั่งยืน

ค. Sustainable Development Goals: SDGs : เป้าหมายที่ ๑๑ ทำให้เมืองและการตั้งถิ่นฐานของมนุษย์มีความครอบคลุม ปลอดภัย มีภูมิต้านทาน และยั่งยืน

ง. ยุทธศาสตร์จังหวัดนครสวรรค์ : ประเด็นการพัฒนาที่ ๗ พัฒนาศักยภาพทุนมนุษย์และสร้างสังคมพอเพียงควบคู่การขับเคลื่อนสู่เศรษฐกิจดิจิทัล

จ. ยุทธศาสตร์การพัฒนาขององค์การปกครองส่วนท้องถิ่นในเขตจังหวัดนครสวรรค์ : ยุทธศาสตร์ที่ ๖ เสริมสร้างความผาสุก ศิลปวัฒนธรรมและประเพณีอันดีงามในท้องถิ่น

๕. ยุทธศาสตร์การพัฒนาขององค์การบริหารส่วนจังหวัดนครสวรรค์ : การพัฒนาการบริการสาธารณสุข การจัดสวัสดิการสังคม การป้องกันและบรรเทาสาธารณภัย และการอนุรักษ์ทรัพยากรธรรมชาติและสิ่งแวดล้อม

๕.๔ กลยุทธ์ : สนับสนุนการป้องกันและบรรเทาสาธารณภัย

(๒) แผนงาน : การพาณิชย์

ที่	โครงการ	วัตถุประสงค์	เป้าหมาย (ผลผลิตของโครงการ)	งบประมาณ					ตัวชี้วัด (KPI)	ผลที่คาดว่าจะได้รับ	หน่วยงาน รับผิดชอบ หลัก
				๒๕๖๖ (บาท)	๒๕๖๗ (บาท)	๒๕๖๘ (บาท)	๒๕๖๙ (บาท)	๒๕๗๐ (บาท)			
๑	รมรณรงค์ป้องกันและ ลดอุบัติเหตุทางถนน (ทบทวนแผนฯ) (แก้ไข ครั้งที่ ๑/๒๕๖๕ น.๒๒ ล.๒๑)	๑. เพื่ออำนวยความสะดวก และบริการประชาชน ในการเดินทางท่องเที่ยว ด้านข้อมูลข่าวสาร ด้านการ จราจร และความปลอดภัย ตลอดช่วงเทศกาลปีใหม่ และสงกรานต์ ๒. เพื่อรณรงค์ป้องกัน และลดอุบัติเหตุทางถนน ๓. เพื่อรณรงค์ ประชาสัมพันธ์ เสริมสร้างวัฒนธรรมการขับขี่ ปลอดภัยให้แก่ผู้ขับขี่ รวมถึงผู้โดยสารรถยนต์ และรถจักรยานยนต์ ในสถานีขนส่งผู้โดยสาร อำเภอลาดยาว จังหวัดนครสวรรค์	รมรณรงค์ป้องกันและลด อุบัติเหตุทางถนนช่วงเทศกาล วันปีใหม่และเทศกาล สงกรานต์ โดยร่วมกับ หน่วยงานหรือองค์กรต่าง ๆ ที่เกี่ยวข้อง เช่น จัดทำป้าย ประชาสัมพันธ์ภายใน สถานีขนส่งผู้โดยสาร อำเภอลาดยาว เป็นต้น	๒๐,๐๐๐	๒๐,๐๐๐	๒๐,๐๐๐	๒๐,๐๐๐	๒๐,๐๐๐	จำนวนครั้งที่ จัดกิจกรรม	๑. ประชาชนที่ใช้บริการ สถานีขนส่งผู้โดยสาร อำเภอลาดยาว ได้รับความ สะดวกด้านข้อมูล ข่าวสาร ด้านการจราจร และความปลอดภัยในช่วง เทศกาล ๒. ผู้ประกอบการ พนักงานขับรถตระหนัก ถึงความปลอดภัยของ ผู้โดยสาร และเพิ่มความ ระมัดระวังในการ ให้บริการกับผู้โดยสาร ในช่วงเทศกาลปีใหม่และ สงกรานต์ มากขึ้น	สำนักปลัดฯ
รวม	๑ โครงการ/ ๑ กิจกรรม			๒๐,๐๐๐	๒๐,๐๐๐	๒๐,๐๐๐	๒๐,๐๐๐	๒๐,๐๐๐			

ก. ยุทธศาสตร์ชาติ ๒๐ ปี : ยุทธศาสตร์ที่ ๒ ด้านการสร้างความสามารถในการแข่งขัน

ข. แผนพัฒนาเศรษฐกิจและสังคมแห่งชาติ ฉบับที่ ๑๓ : หมายความว่า ๘ ไทยมีพื้นที่เมืองอัจฉริยะที่น่าอยู่ ปลอดภัย เติบโตอย่างยั่งยืน

ค. Sustainable Development Goals: SDGs : เป้าหมายที่ ๑๑ ทำให้เมืองและการตั้งถิ่นฐานของมนุษย์มีความครอบคลุม ปลอดภัย มีภูมิต้านทาน และยั่งยืน

ง. ยุทธศาสตร์จังหวัดนครสวรรค์ : ประเด็นการพัฒนาที่ ๗ พัฒนาศักยภาพทุนมนุษย์และสร้างสังคมพอเพียงควบคู่การขับเคลื่อนสู่เศรษฐกิจดิจิทัล

จ. ยุทธศาสตร์การพัฒนาขององค์กรปกครองส่วนท้องถิ่นในเขตจังหวัดนครสวรรค์ : ยุทธศาสตร์ที่ ๖ เสริมสร้างความผาสุก ศิลปวัฒนธรรมและประเพณีอันดีงามในท้องถิ่น

๕. ยุทธศาสตร์การพัฒนาขององค์การบริหารส่วนจังหวัดนครสวรรค์ : การพัฒนาการบริการสาธารณสุข การจัดสวัสดิการสังคม การป้องกันและบรรเทาสาธารณภัย และการอนุรักษ์ทรัพยากรธรรมชาติและสิ่งแวดล้อม

๕.๔ กลยุทธ์ : สนับสนุนการป้องกันและบรรเทาสาธารณภัย

(๓) แผนงาน : อุตสาหกรรมและการโยธา

ที่	โครงการ	วัตถุประสงค์	เป้าหมาย (ผลผลิตของโครงการ)	งบประมาณ					ตัวชี้วัด (KPI)	ผลที่คาดว่าจะได้รับ	หน่วยงาน รับผิดชอบหลัก
				๒๕๖๖ (บาท)	๒๕๖๗ (บาท)	๒๕๖๘ (บาท)	๒๕๖๙ (บาท)	๒๕๗๐ (บาท)			
แผนพัฒนาท้องถิ่น (พ.ศ.๒๕๖๖-๒๕๗๐) เพิ่มเติม ครั้งที่ ๑/๒๕๖๕											
๑	ติดตั้งระบบไฟฟ้าและแสงสว่าง ริมทางสาธารณะ ทางหลวงท้องถิ่น นว.ถ. ๑ - ๐๐๗๘ บ้านเขาดินเหนือ - บ้านหนองขี้วัว ตำบลเขาดิน อำเภอเก้าเลี้ยว เชื่อมต่อ ตำบลหูกวาง, ตำบลอ่างทอง อำเภอบรรพตพิสัย จังหวัดนครสวรรค์ เริ่มต้น N ๑๕° ๕๐' ๓๓.๕๒" E ๑๐๐° ๓' ๒๕.๘๘" (เพิ่มเติม ครั้งที่ ๑/๒๕๖๕ น.๖๘ ล.๑)	๑. เพื่อป้องกันและ ลดอุบัติเหตุในสายทาง บริเวณทางร่วม, ทางแยก, จุดเสี่ยง, ทางโค้ง, เขตชุมชน ฯลฯ ๒. เพื่อเพิ่มความปลอดภัย ในชีวิตและทรัพย์สินของ ประชาชนที่ใช้เส้นทาง ๓. เพื่อป้องกันปัญหา อาชญากรรม	ติดตั้งระบบไฟฟ้าและแสงสว่าง ริมทางสาธารณะ โดยดำเนินการ ติดตั้งเสาไฟฟ้าชนิดกิ่งเดี่ยว สูง ๙.๐๐ เมตร พร้อมโคมไฟถนน ขนาด ๒๕๐ วัตต์ จำนวนไม่น้อยกว่า ๓๕ ชุด รายละเอียดตามแบบที่ อบจ.กำหนด	๑,๘๐๐,๐๐๐	-	-	-	-	ระดับความพึงพอใจ ของผู้ใช้บริการ	๑. ประชาชนได้รับ ความปลอดภัยในการ ใช้เส้นทาง ๒. เพื่อความปลอดภัย ในชีวิตและทรัพย์สินและ ลดปัญหาอาชญากรรม ในเขตชุมชน (๓.เขาดิน ๒,๒๔๘ คริวเรือน, ต.หูกวาง ๑,๓๑๓ คริวเรือน, ต.อ่างทอง ๑,๑๔๕ คริวเรือน)	กองช่าง

ก. ยุทธศาสตร์ชาติ ๒๐ ปี : ยุทธศาสตร์ที่ ๒ ด้านการสร้างความสามารถในการแข่งขัน

ข. แผนพัฒนาเศรษฐกิจและสังคมแห่งชาติ ฉบับที่ ๑๓ : หมายความว่า ๘ ไทยมีพื้นที่เมืองอัจฉริยะที่น่าอยู่ ปลอดภัย เติบโตอย่างยั่งยืน

ค. Sustainable Development Goals: SDGs : เป้าหมายที่ ๑๑ ทำให้เมืองและการตั้งถิ่นฐานของมนุษย์มีความครอบคลุม ปลอดภัย มีภูมิต้านทาน และยั่งยืน

ง. ยุทธศาสตร์จังหวัดนครสวรรค์ : ประเด็นการพัฒนาที่ ๗ พัฒนาศักยภาพทุนมนุษย์และสร้างสังคมพอเพียงควบคู่การขับเคลื่อนสู่เศรษฐกิจดิจิทัล

จ. ยุทธศาสตร์การพัฒนาขององค์กรปกครองส่วนท้องถิ่นในเขตจังหวัดนครสวรรค์ : ยุทธศาสตร์ที่ ๖ เสริมสร้างความผาสุก ศิลปวัฒนธรรมและประเพณีอันดีงามในท้องถิ่น

๕. ยุทธศาสตร์การพัฒนาขององค์การบริหารส่วนจังหวัดนครสวรรค์ : การพัฒนาการบริการสาธารณสุข การจัดสวัสดิการสังคม การป้องกันและบรรเทาสาธารณภัย และการอนุรักษ์ทรัพยากรธรรมชาติและสิ่งแวดล้อม

๕.๔ กลยุทธ์ : สนับสนุนการป้องกันและบรรเทาสาธารณภัย

(๓) แผนงาน : อุตสาหกรรมและการโยธา

ที่	โครงการ	วัตถุประสงค์	เป้าหมาย (ผลผลิตของโครงการ)	งบประมาณ					ตัวชี้วัด (KPI)	ผลที่คาดว่าจะได้รับ	หน่วยงาน รับผิดชอบหลัก
				๒๕๖๖ (บาท)	๒๕๖๗ (บาท)	๒๕๖๘ (บาท)	๒๕๖๙ (บาท)	๒๕๗๐ (บาท)			
๒	ติดตั้งระบบไฟฟ้าและแสงสว่าง ริมทางสาธารณะ ทางหลวงท้องถิ่น นว.ถ. ๑ - ๐๐๕๘ บ้านประชาอุทิศ ตำบลตาคีลี เชื่อมต่อ ตำบลหัวหวาย อำเภอตาคีลี จังหวัดนครสวรรค์ เริ่มต้น N ๑๕° ๑๔' ๔๒.๗๓" E ๑๐๐° ๑๙' ๓๕.๖๙" (เพิ่มเติม ครั้งที่ ๑/๒๕๖๕ น.๖๙ ล.๒)	๑. เพื่อป้องกันและ ลดอุบัติเหตุในสายทาง บริเวณทางร่วม, ทางแยก, จุดเสี่ยง, ทางโค้ง, เขตชุมชน ฯลฯ ๒. เพื่อเพิ่มความปลอดภัย ในชีวิตและทรัพย์สินของ ประชาชนที่ใช้เส้นทาง ๓. เพื่อป้องกันปัญหา อาชญากรรม	ติดตั้งระบบไฟฟ้าและแสงสว่าง ริมทางสาธารณะ โดยดำเนินการ ติดตั้งเสาไฟฟ้าชนิดกิ่งเดี่ยว สูง ๙.๐๐ เมตร พร้อมคอมไฟถนน ขนาด ๒๕๐ วัตต์ จำนวนไม่น้อยกว่า ๗๐ ชุด รายละเอียดตามแบบที่ อบจ.กำหนด	๓,๖๐๐,๐๐๐	-	-	-	-	ระดับความพึงพอใจ ของผู้ใช้บริการ	๑. ประชาชนได้รับ ความปลอดภัยในการ ใช้เส้นทาง ๒. เพื่อความปลอดภัย ในชีวิตและทรัพย์สินและ ลดปัญหาอาชญากรรม ในเขตชุมชน (ต.ตาคีลี ๘,๖๗๓ ครัวเรือน, ต.หัวหวาย ๓,๓๓๙ ครัวเรือน)	กองช่าง

ก. ยุทธศาสตร์ชาติ ๒๐ ปี : ยุทธศาสตร์ที่ ๒ ด้านการสร้างความสามารถในการแข่งขัน

ข. แผนพัฒนาเศรษฐกิจและสังคมแห่งชาติ ฉบับที่ ๑๓ : หมายความว่า ๘ ไทยมีพื้นที่เมืองอัจฉริยะที่น่าอยู่ ปลอดภัย เติบโตอย่างยั่งยืน

ค. Sustainable Development Goals: SDGs : เป้าหมายที่ ๑๑ ทำให้เมืองและการตั้งถิ่นฐานของมนุษย์มีความครอบคลุม ปลอดภัย มีภูมิต้านทาน และยั่งยืน

ง. ยุทธศาสตร์จังหวัดนครสวรรค์ : ประเด็นการพัฒนาที่ ๗ พัฒนาศักยภาพทุนมนุษย์และสร้างสังคมพอเพียงควบคู่การขับเคลื่อนสู่เศรษฐกิจดิจิทัล

จ. ยุทธศาสตร์การพัฒนาขององค์กรปกครองส่วนท้องถิ่นในเขตจังหวัดนครสวรรค์ : ยุทธศาสตร์ที่ ๖ เสริมสร้างคุณภาพสูง ศิลปวัฒนธรรมและประเพณีอันดีงามในท้องถิ่น

๕. ยุทธศาสตร์การพัฒนาขององค์การบริหารส่วนจังหวัดนครสวรรค์ : การพัฒนาการบริการสาธารณสุข การจัดสวัสดิการสังคม การป้องกันและบรรเทาสาธารณภัย และการอนุรักษ์ทรัพยากรธรรมชาติและสิ่งแวดล้อม

๕.๔ กลยุทธ์ : สนับสนุนการป้องกันและบรรเทาสาธารณภัย

(๓) แผนงาน : อุตสาหกรรมและการโยธา

ที่	โครงการ	วัตถุประสงค์	เป้าหมาย (ผลผลิตของโครงการ)	งบประมาณ					ตัวชี้วัด (KPI)	ผลที่คาดว่าจะได้รับ	หน่วยงาน รับผิดชอบหลัก
				๒๕๖๖ (บาท)	๒๕๖๗ (บาท)	๒๕๖๘ (บาท)	๒๕๖๙ (บาท)	๒๕๗๐ (บาท)			
๓	ติดตั้งระบบไฟฟ้าและแสงสว่าง ริมทางสาธารณะ ทางหลวงท้องถิ่น นว.ถ. ๑ - ๐๐๐๓ พิกุล-ท่าไม้-บางเคียน ตำบลพิกุล เชื่อมต่อ ตำบลท่าไม้ เชื่อมต่อ ตำบลบางเคียน อำเภอชุมแสง จังหวัดนครสวรรค์ เริ่มต้น N ๑๕° ๕๔' ๑.๔๓๑" E ๑๐๐° ๑๘' ๑๒.๘๙๗" สิ้นสุด N ๑๕° ๕๓' ๑๑.๘๖" E ๑๐๐° ๑๖' ๐๓.๑๑" (เพิ่มเติม ครั้งที่ ๑/๒๕๖๕ น.๗๐ ล.๓)	๑. เพื่อป้องกันและ ลดอุบัติเหตุในสายทาง บริเวณทางร่วม, ทางแยก, จุดเสี่ยง, ทางโค้ง, เขตชุมชน ฯลฯ ๒. เพื่อเพิ่มความปลอดภัย ในชีวิตและทรัพย์สินของ ประชาชนที่ใช้เส้นทาง ๓. เพื่อป้องกันปัญหา อาชญากรรม	ติดตั้งระบบไฟฟ้าและแสงสว่าง ริมทางสาธารณะ โดยดำเนินการ ติดตั้งเสาไฟฟ้าชนิดกิ่งเดี่ยว สูง ๙.๐๐ เมตร พร้อมคอมไฟถนน ขนาด ๒๕๐ วัตต์ จำนวนไม่น้อยกว่า ๒๐๗ ชุด รายละเอียดตามแบบที่ อบจ.กำหนด	๒,๐๐๐,๐๐๐	๒,๐๐๐,๐๐๐	๒,๐๐๐,๐๐๐	๒,๐๐๐,๐๐๐	๕,๒๖๐,๐๐๐	ระดับความพึงพอใจ ของผู้ใช้บริการ	๑. ประชาชนได้รับ ความปลอดภัยในการ ใช้เส้นทาง ๒. เพื่อความปลอดภัย ในชีวิตและทรัพย์สินและ ลดปัญหาอาชญากรรม ในเขตชุมชน (ต.พิกุล ๑,๓๓๙ ครัวเรือน, ต.ท่าไม้ ๒,๖๖๘ ครัวเรือน, ต.บางเคียน ๑,๘๖๐ ครัวเรือน)	กองช่าง

ก. ยุทธศาสตร์ชาติ ๒๐ ปี : ยุทธศาสตร์ที่ ๒ ด้านการสร้างความสามารถในการแข่งขัน

ข. แผนพัฒนาเศรษฐกิจและสังคมแห่งชาติ ฉบับที่ ๑๓ : หมายที่ ๘ ไทยมีพื้นที่เมืองอัจฉริยะที่น่าอยู่ ปลอดภัย เติบโตอย่างยั่งยืน

ค. Sustainable Development Goals: SDGs : เป้าหมายที่ ๑๑ ทำให้เมืองและการตั้งถิ่นฐานของมนุษย์มีความครอบคลุม ปลอดภัย มีภูมิต้านทาน และยั่งยืน

ง. ยุทธศาสตร์จังหวัดนครสวรรค์ : ประเด็นการพัฒนาที่ ๗ พัฒนาศักยภาพทุนมนุษย์และสร้างสังคมพอเพียงควบคู่การขับเคลื่อนสู่เศรษฐกิจดิจิทัล

จ. ยุทธศาสตร์การพัฒนาขององค์กรปกครองส่วนท้องถิ่นในเขตจังหวัดนครสวรรค์ : ยุทธศาสตร์ที่ ๖ เสริมสร้างความผาสุก ศิลปวัฒนธรรมและประเพณีอันดีงามในท้องถิ่น

๕. ยุทธศาสตร์การพัฒนาขององค์การบริหารส่วนจังหวัดนครสวรรค์ : การพัฒนาการบริการสาธารณสุข การจัดสวัสดิการสังคม การป้องกันและบรรเทาสาธารณภัย และการอนุรักษ์ทรัพยากรธรรมชาติและสิ่งแวดล้อม

๕.๔ กลยุทธ์ : สนับสนุนการป้องกันและบรรเทาสาธารณภัย

(๓) แผนงาน : อุทสาหกรรมและการโยธา

ที่	โครงการ	วัตถุประสงค์	เป้าหมาย (ผลผลิตของโครงการ)	งบประมาณ					ตัวชี้วัด (KPI)	ผลที่คาดว่าจะได้รับ	หน่วยงาน รับผิดชอบ หลัก
				๒๕๖๖ (บาท)	๒๕๖๗ (บาท)	๒๕๖๘ (บาท)	๒๕๖๙ (บาท)	๒๕๗๐ (บาท)			
๔	ปรับปรุงความปลอดภัยถนน หน้าโรงเรียนและชุมชน ทางหลวงท้องถิ่น นว.ถ. ๑-๐๐๒๔ บ้านไทรทอง-บ้านหนองซี้ใต้ ตำบลบ้านไร่ เชื่อมต่อ ตำบลลาดยาว อำเภอลาดยาว จังหวัดนครสวรรค์ จุดพิกัดที่ตั้ง N ๑๕° ๔๘' ๓๗.๒๘" E ๙๙° ๔๔' ๕๙.๒๓" (เพิ่มเติม ครั้งที่ ๑/๒๕๖๕ น.๗๑ ถ.๔)	เพื่อเพิ่มความปลอดภัย ป้องกันและลดอุบัติเหตุ ในบริเวณหน้าโรงเรียน และเขตชุมชน	ปรับปรุงความปลอดภัยถนน หน้าโรงเรียนและชุมชน โดยดำเนินการจัดทำเครื่องหมาย บนผิวทาง เช่น งานตีเส้นชะลอ ความเร็ว, งานตีเส้น RUMBLE STRIPS, งานตีเส้นจราจรพร้อมทางม้าลาย และงานวัสดุเคลือบผิวจราจร เพื่อดำเนินงานการสิ้นไกล พร้อมติดตั้ง อุปกรณ์ควบคุมการจราจร เช่น ป้ายเตือนทางข้าม, ป้ายเตือน เขตโรงเรียน, MAST ARM พร้อมป้ายเตือนและไฟกระพริบ รายละเอียดตามแบบที่ อบจ.กำหนด	๗๐๐,๐๐๐	-	-	-	-	ระดับความ พึงพอใจของ ผู้ใช้บริการ	ประชาชนมีความ พึงพอใจในการใช้ถนน	กองช่าง

ก. ยุทธศาสตร์ชาติ ๒๐ ปี : ยุทธศาสตร์ที่ ๒ ด้านการสร้างความสามารถในการแข่งขัน

ข. แผนพัฒนาเศรษฐกิจและสังคมแห่งชาติ ฉบับที่ ๑๓ : หมายความว่า ๘ ไทยมีพื้นที่เมืองอัจฉริยะที่น่าอยู่ ปลอดภัย เติบโตอย่างยั่งยืน

ค. Sustainable Development Goals: SDGs : เป้าหมายที่ ๑๑ ทำให้เมืองและการตั้งถิ่นฐานของมนุษย์มีความครอบคลุม ปลอดภัย มีภูมิต้านทาน และยั่งยืน

ง. ยุทธศาสตร์จังหวัดนครสวรรค์ : ประเด็นการพัฒนาที่ ๗ พัฒนาศักยภาพทุนมนุษย์และสร้างสังคมพอเพียงควบคู่การขับเคลื่อนสู่เศรษฐกิจดิจิทัล

จ. ยุทธศาสตร์การพัฒนาขององค์กรปกครองส่วนท้องถิ่นในเขตจังหวัดนครสวรรค์ : ยุทธศาสตร์ที่ ๖ เสริมสร้างคุณภาพสูง ศิลปวัฒนธรรมและประเพณีอันดีงามในท้องถิ่น

๕. ยุทธศาสตร์การพัฒนาขององค์การบริหารส่วนจังหวัดนครสวรรค์ : การพัฒนาการบริการสาธารณสุข การจัดสวัสดิการสังคม การป้องกันและบรรเทาสาธารณภัย และการอนุรักษ์ทรัพยากรธรรมชาติและสิ่งแวดล้อม

๕.๔ กลยุทธ์ : สนับสนุนการป้องกันและบรรเทาสาธารณภัย

(๓) แผนงาน : อุตสาหกรรมและการโยธา

ที่	โครงการ	วัตถุประสงค์	เป้าหมาย (ผลผลิตของโครงการ)	งบประมาณ					ตัวชี้วัด (KPI)	ผลที่คาดว่าจะได้รับ	หน่วยงาน รับผิดชอบ หลัก
				๒๕๖๖ (บาท)	๒๕๖๗ (บาท)	๒๕๖๘ (บาท)	๒๕๖๙ (บาท)	๒๕๗๐ (บาท)			
แผนพัฒนาท้องถิ่น (พ.ศ.๒๕๖๖-๒๕๗๐) เพิ่มเติม ครั้งที่ ๑/๒๕๖๖											
๕	ปรับปรุงซ่อมแซมไฟฟ้าสาธารณะทางหลวงท้องถิ่น นว.ถ. ๑-๐๐๐๔ บ้านหนองปลิง - บ้านเขาทอง ตำบลหนองปลิง อำเภอเมืองนครสวรรค์ เชื่อมต่อ ตำบลเขาทอง อำเภอพยุหะคีรี จังหวัดนครสวรรค์	๑. เพื่อปรับปรุงซ่อมแซมไฟฟ้าสาธารณะทางหลวงท้องถิ่น นว.ถ.๑-๐๐๐๔ ที่ชำรุดให้สามารถใช้งานได้ตามปกติ ๒. เพื่อเพิ่มความปลอดภัยในชีวิตและทรัพย์สินของประชาชนที่ใช้เส้นทางในเวลากลางคืน	งานปรับปรุงซ่อมแซมไฟฟ้าสาธารณะเดิมประกอบด้วย - เปลี่ยนและซ่อมแซมสายไฟฟ้า - งานอื่น ๆ ตามแบบที่ อบจ. กำหนด	๑๔๐,๐๐๐	-	-	-	-	ระดับความพึงพอใจของผู้ใช้เส้นทาง	ประชาชนได้รับความปลอดภัยในการใช้เส้นทางเพิ่มขึ้น	กองช่าง
	เริ่มต้น N ๑๕° ๓๗' ๒๔.๙๖" E ๑๐๐° ๙' ๔๕.๗๓" สิ้นสุด N ๑๕° ๓๗' ๑๐.๕๒" E ๑๐๐° ๑๐' ๐.๙๗"										
	(เพิ่มเติม ครั้งที่ ๑/๒๕๖๖ น.๔ ล.๑)										

ก. ยุทธศาสตร์ชาติ ๒๐ ปี : ยุทธศาสตร์ที่ ๒ ด้านการสร้างความสามารถในการแข่งขัน

ข. แผนพัฒนาเศรษฐกิจและสังคมแห่งชาติ ฉบับที่ ๑๓ : หมายความว่า ๘ ไทยมีพื้นที่เมืองอัจฉริยะที่น่าอยู่ ปลอดภัย เติบโตอย่างยั่งยืน

ค. Sustainable Development Goals: SDGs : เป้าหมายที่ ๑๑ ทำให้เมืองและการตั้งถิ่นฐานของมนุษย์มีความครอบคลุม ปลอดภัย มีภูมิต้านทาน และยั่งยืน

ง. ยุทธศาสตร์จังหวัดนครสวรรค์ : ประเด็นการพัฒนาด้าน ๗ พัฒนาศักยภาพทุนมนุษย์และสร้างสังคมพอเพียงควบคู่การขับเคลื่อนสู่เศรษฐกิจดิจิทัล

จ. ยุทธศาสตร์การพัฒนาขององค์กรปกครองส่วนท้องถิ่นในเขตจังหวัดนครสวรรค์ : ยุทธศาสตร์ที่ ๖ เสริมสร้างความผาสุก ศิลปวัฒนธรรมและประเพณีอันดีงามในท้องถิ่น

๕. ยุทธศาสตร์การพัฒนาขององค์การบริหารส่วนจังหวัดนครสวรรค์ : การพัฒนาการบริการสาธารณสุข การจัดสวัสดิการสังคม การป้องกันและบรรเทาสาธารณภัย และการอนุรักษ์ทรัพยากรธรรมชาติและสิ่งแวดล้อม

๕.๔ กลยุทธ์ : สนับสนุนการป้องกันและบรรเทาสาธารณภัย

(๓) แผนงาน : อุตสาหกรรมและการโยธา

ที่	โครงการ	วัตถุประสงค์	เป้าหมาย (ผลผลิตของโครงการ)	งบประมาณ					ตัวชี้วัด (KPI)	ผลที่คาดว่าจะได้รับ	หน่วยงาน รับผิดชอบหลัก
				๒๕๖๖ (บาท)	๒๕๖๗ (บาท)	๒๕๖๘ (บาท)	๒๕๖๙ (บาท)	๒๕๗๐ (บาท)			
๖	ปรับปรุงซ่อมแซมไฟฟ้าสาธารณะ ทางหลวงท้องถิ่น นว.ถ. ๑ - ๐๐๗๓ บ้านวังชุมพร - บ้านตลิ่งสูง - แม่เลี้ยง ตำบลเขาชนกัน เชื่อมต่อ ตำบลแม่เลี้ยง อำเภอแม่วงก์ จังหวัดนครสวรรค์ เริ่มต้น N ๑๕° ๕๓' ๕๓.๐๙" E ๙๙° ๒๘' ๑๕.๐๗" สิ้นสุด N ๑๕° ๕๔' ๑๕.๓๘" E ๙๙° ๒๓' ๕๖.๙๒" (เพิ่มเติม ครั้งที่ ๑/๒๕๖๖ น.๕ ล.๒)	๑. เพื่อปรับปรุงซ่อมแซม ไฟฟ้าสาธารณะทางหลวง ท้องถิ่น นว.ถ.๑-๐๐๗๓ ที่ชำรุดให้สามารถใช้งาน ได้ตามปกติ ๒. เพื่อเพิ่มความปลอดภัย ในชีวิตและทรัพย์สินของ ประชาชนที่ใช้เส้นทาง ในเวลากลางคืน	งานปรับปรุงซ่อมแซมไฟฟ้าสาธารณะเดิม ที่ชำรุด ประกอบด้วย - เปลี่ยนโคมไฟฟ้า/หลอดไฟฟ้า - เปลี่ยนและซ่อมแซมสายไฟฟ้า - เปลี่ยนตู้ควบคุมไฟฟ้าเดิมที่ชำรุด - งานอื่น ๆ ตามแบบที่ อบจ. กำหนด	๑๗๑,๐๐๐	-	-	-	-	ระดับความพึงพอใจ ของผู้ใช้เส้นทาง	ประชาชนได้รับความ ปลอดภัยในการใช้ เส้นทางเพิ่มขึ้น	กองช่าง

ก. ยุทธศาสตร์ชาติ ๒๐ ปี : ยุทธศาสตร์ที่ ๒ ด้านการสร้างความสามารถในการแข่งขัน

ข. แผนพัฒนาเศรษฐกิจและสังคมแห่งชาติ ฉบับที่ ๑๓ : หมายความว่า ๘ ไทยมีพื้นที่เมืองอัจฉริยะที่น่าอยู่ ปลอดภัย เติบโตอย่างยั่งยืน

ค. Sustainable Development Goals: SDGs : เป้าหมายที่ ๑๑ ทำให้เมืองและการตั้งถิ่นฐานของมนุษย์มีความครอบคลุม ปลอดภัย มีภูมิต้านทาน และยั่งยืน

ง. ยุทธศาสตร์จังหวัดนครสวรรค์ : ประเด็นการพัฒนาที่ ๗ พัฒนาศักยภาพทุนมนุษย์และสร้างสังคมพอเพียงควบคู่การขับเคลื่อนสู่เศรษฐกิจดิจิทัล

จ. ยุทธศาสตร์การพัฒนาขององค์กรปกครองส่วนท้องถิ่นในเขตจังหวัดนครสวรรค์ : ยุทธศาสตร์ที่ ๖ เสริมสร้างความผาสุก ศิลปวัฒนธรรมและประเพณีอันดีงามในท้องถิ่น

๕. ยุทธศาสตร์การพัฒนาขององค์การบริหารส่วนจังหวัดนครสวรรค์ : การพัฒนาการบริการสาธารณสุข การจัดสวัสดิการสังคม การป้องกันและบรรเทาสาธารณภัย และการอนุรักษ์ทรัพยากรธรรมชาติและสิ่งแวดล้อม

๕.๔ กลยุทธ์ : สนับสนุนการป้องกันและบรรเทาสาธารณภัย

(๓) แผนงาน : อุตสาหกรรมและการโยธา

ที่	โครงการ	วัตถุประสงค์	เป้าหมาย (ผลผลิตของโครงการ)	งบประมาณ					ตัวชี้วัด (KPI)	ผลที่คาดว่าจะได้รับ	หน่วยงาน รับผิดชอบ หลัก
				๒๕๖๖ (บาท)	๒๕๖๗ (บาท)	๒๕๖๘ (บาท)	๒๕๖๙ (บาท)	๒๕๗๐ (บาท)			
๗	ปรับปรุงซ่อมแซมไฟฟ้าสาธารณะทางหลวงท้องถิ่น นว.ถ. ๑-๐๐๖๙ แยกทางหลวงหมายเลข ๑๐๗๒ - ถ้ำบ่อยา-ถ้ำผาสวรรค์-เขาถ้ำพระ ตำบลหนองยาว อำเภอลาดยาว เชื่อมต่อ ตำบลหนองกรด อำเภอเมืองนครสวรรค์ จังหวัดนครสวรรค์	๑. เพื่อปรับปรุงซ่อมแซมไฟฟ้าสาธารณะทางหลวงท้องถิ่น นว.ถ.๑-๐๐๖๙ ที่ชำรุดให้สามารถใช้งานได้ตามปกติ ๒. เพื่อเพิ่มความปลอดภัยในชีวิตและทรัพย์สินของประชาชนที่ใช้เส้นทางในเวลากลางคืน	งานปรับปรุงซ่อมแซมไฟฟ้าสาธารณะประกอบด้วย - งานถางป่าตัดต้นไม้และขุดปรับเสาไฟฟ้าที่เอียง - เปลี่ยนโคมไฟ/หลอดไฟที่ชำรุด - เปลี่ยนสายไฟฟ้าเดิมที่ชำรุด - เปลี่ยนตู้ควบคุมไฟฟ้าเดิมที่ชำรุด - ซ่อมแซมตู้ควบคุมไฟฟ้าเดิมที่ชำรุด - งานอื่น ๆ ตามแบบที่ อบจ. กำหนด	๔๐๒,๐๐๐	-	-	-	-	ระดับความพึงพอใจของผู้ใช้เส้นทาง	ประชาชนได้รับความปลอดภัยในการใช้เส้นทางเพิ่มขึ้น	กองช่าง
	เริ่มต้น N ๑๕° ๔๖' ๓๗.๔๐" E ๙๙° ๕๖' ๐๓.๑๐" สิ้นสุด N ๑๕° ๔๑' ๓๖.๑๐" E ๑๐๐° ๐๑' ๔๑.๕๐"										
	(เพิ่มเติม ครั้งที่ ๑/๒๕๖๖ น.๖ ล.๓)										

ก. ยุทธศาสตร์ชาติ ๒๐ ปี : ยุทธศาสตร์ที่ ๒ ด้านการสร้างความสามารถในการแข่งขัน

ข. แผนพัฒนาเศรษฐกิจและสังคมแห่งชาติ ฉบับที่ ๑๓ : หมายความว่า ๘ ไทยมีพื้นที่เมืองอัจฉริยะที่น่าอยู่ ปลอดภัย เติบโตอย่างยั่งยืน

ค. Sustainable Development Goals: SDGs : เป้าหมายที่ ๑๑ ทำให้เมืองและการตั้งถิ่นฐานของมนุษย์มีความครอบคลุม ปลอดภัย มีภูมิต้านทาน และยั่งยืน

ง. ยุทธศาสตร์จังหวัดนครสวรรค์ : ประเด็นการพัฒนาที่ ๗ พัฒนาศักยภาพทุนมนุษย์และสร้างสังคมพอเพียงควบคู่การขับเคลื่อนสู่เศรษฐกิจดิจิทัล

จ. ยุทธศาสตร์การพัฒนาขององค์กรปกครองส่วนท้องถิ่นในเขตจังหวัดนครสวรรค์ : ยุทธศาสตร์ที่ ๖ เสริมสร้างความผาสุก ศิลปวัฒนธรรมและประเพณีอันดีงามในท้องถิ่น

๕. ยุทธศาสตร์การพัฒนาขององค์การบริหารส่วนจังหวัดนครสวรรค์ : การพัฒนาการบริการสาธารณสุข การจัดสวัสดิการสังคม การป้องกันและบรรเทาสาธารณภัย และการอนุรักษ์ทรัพยากรธรรมชาติและสิ่งแวดล้อม

๕.๔ กลยุทธ์ : สนับสนุนการป้องกันและบรรเทาสาธารณภัย

(๓) แผนงาน : อุตสาหกรรมและการโยธา

ที่	โครงการ	วัตถุประสงค์	เป้าหมาย (ผลผลิตของโครงการ)	งบประมาณ					ตัวชี้วัด (KPI)	ผลที่คาดว่าจะได้รับ	หน่วยงาน รับผิดชอบหลัก
				๒๕๖๖ (บาท)	๒๕๖๗ (บาท)	๒๕๖๘ (บาท)	๒๕๖๙ (บาท)	๒๕๗๐ (บาท)			
๘	ปรับปรุงซ่อมแซมไฟฟ้าสาธารณะ ทางหลวงท้องถิ่น นว.ถ. ๑ - ๐๐๘๐ บ้านหาดเสลา - บ้านเก่าเลียว ตำบลเขาดิน เชื่อมต่อ ตำบลเก่าเลียว อำเภอเก่าเลียว จังหวัดนครสวรรค์ เริ่มต้น N ๑๕° ๕๐' ๕๙.๙๐" E ๑๐๐° ๐๒' ๕๖.๖๐" สิ้นสุด N ๑๕° ๕๑' ๔๙.๕๒" E ๑๐๐° ๐๓' ๕๕.๒๓" (เพิ่มเติม ครั้งที่ ๑/๒๕๖๖ น.๗ ล.๔)	๑. เพื่อปรับปรุงซ่อมแซม ไฟฟ้าสาธารณะทางหลวง ท้องถิ่น นว.ถ.๑-๐๐๘๐ ที่ชำรุดให้สามารถใช้งาน ได้ตามปกติ ๒. เพื่อเพิ่มความปลอดภัย ในชีวิตและทรัพย์สินของ ประชาชนที่ใช้เส้นทาง ในเวลากลางคืน	งานปรับปรุงซ่อมแซมไฟฟ้าสาธารณะเดิม ที่ชำรุด ประกอบด้วย - เปลี่ยนโคมไฟเดิมเป็นโคม LED - เปลี่ยนสายไฟฟ้าเดิมที่ชำรุด - เปลี่ยนตู้ควบคุมไฟฟ้าเดิมที่ชำรุด - งานอื่น ๆ ตามแบบที่ อบจ. กำหนด	๓๕๐,๐๐๐	-	-	-	-	ระดับความพึงพอใจ ของผู้ใช้เส้นทาง	ประชาชนได้รับความ ปลอดภัยในการใช้ เส้นทางเพิ่มขึ้น	กองช่าง

ก. ยุทธศาสตร์ชาติ ๒๐ ปี : ยุทธศาสตร์ที่ ๒ ด้านการสร้างความสามารถในการแข่งขัน

ข. แผนพัฒนาเศรษฐกิจและสังคมแห่งชาติ ฉบับที่ ๑๓ : หมายความว่า ๘ ไทยมีพื้นที่เมืองอัจฉริยะที่น่าอยู่ ปลอดภัย เติบโตอย่างยั่งยืน

ค. Sustainable Development Goals: SDGs : เป้าหมายที่ ๑๑ ทำให้เมืองและการตั้งถิ่นฐานของมนุษย์มีความครอบคลุม ปลอดภัย มีภูมิต้านทาน และยั่งยืน

ง. ยุทธศาสตร์จังหวัดนครสวรรค์ : ประเด็นการพัฒนาด้าน ๗ พัฒนาศักยภาพทุนมนุษย์และสร้างสังคมพอเพียงควบคู่การขับเคลื่อนสู่เศรษฐกิจดิจิทัล

จ. ยุทธศาสตร์การพัฒนาขององค์กรปกครองส่วนท้องถิ่นในเขตจังหวัดนครสวรรค์ : ยุทธศาสตร์ที่ ๖ เสริมสร้างความผาสุก ศิลปวัฒนธรรมและประเพณีอันดีงามในท้องถิ่น

๕. ยุทธศาสตร์การพัฒนาขององค์การบริหารส่วนจังหวัดนครสวรรค์ : การพัฒนาการบริการสาธารณสุข การจัดสวัสดิการสังคม การป้องกันและบรรเทาสาธารณภัย และการอนุรักษ์ทรัพยากรธรรมชาติและสิ่งแวดล้อม

๕.๔ กลยุทธ์ : สนับสนุนการป้องกันและบรรเทาสาธารณภัย

(๓) แผนงาน : อุตสาหกรรมและการโยธา

ที่	โครงการ	วัตถุประสงค์	เป้าหมาย (ผลผลิตของโครงการ)	งบประมาณ					ตัวชี้วัด (KPI)	ผลที่คาดว่าจะได้รับ	หน่วยงาน รับผิดชอบหลัก
				๒๕๖๖ (บาท)	๒๕๖๗ (บาท)	๒๕๖๘ (บาท)	๒๕๖๙ (บาท)	๒๕๗๐ (บาท)			
๙	ปรับปรุงซ่อมแซมไฟฟ้าสาธารณะ ทางหลวงท้องถิ่น นว.ถ. ๑-๐๑๐๖ บ้านเนินศาลา - บ้านเขาถ้ำพระ ตำบลเนินศาลา เชื่อมต่อ ตำบลศาลาแดง อำเภอโกรกพระ จังหวัดนครสวรรค์ เริ่มต้น N ๑๕° ๓๑' ๓๓.๕๙" E ๙๙° ๕๘' ๑๑.๙๖" สิ้นสุด N ๑๕° ๓๓' ๒๘.๘๗" E ๙๙° ๕๗' ๕๘.๑๘" (เพิ่มเติม ครั้งที่ ๑/๒๕๖๖ น.๘ ล.๕)	๑. เพื่อปรับปรุงซ่อมแซม ไฟฟ้าสาธารณะทางหลวง ท้องถิ่น นว.ถ.๑-๐๑๐๖ ที่ชำรุดให้สามารถใช้งาน ได้ตามปกติ ๒. เพื่อเพิ่มความปลอดภัย ในชีวิตและทรัพย์สินของ ประชาชนที่ใช้เส้นทาง ในเวลากลางคืน	งานปรับปรุงซ่อมแซมไฟฟ้าสาธารณะ ประกอบด้วย - ซ่อมแซมระบบไฟฟ้าแรงสูง และติดตั้งมิเตอร์ไฟฟ้า - เปลี่ยนหลอดไฟที่ชำรุด - เปลี่ยนสายไฟฟ้าเดิมที่ชำรุด - เปลี่ยนตู้ควบคุมไฟฟ้าเดิมที่ชำรุด - งานอื่น ๆ ตามแบบที่ อบจ. กำหนด	๙๗,๐๐๐	-	-	-	-	ระดับความพึงพอใจ ของผู้ใช้เส้นทาง	ประชาชนได้รับความ ปลอดภัยในการใช้ เส้นทางเพิ่มขึ้น	กองช่าง

ก. ยุทธศาสตร์ชาติ ๒๐ ปี : ยุทธศาสตร์ที่ ๒ ด้านการสร้างความสามารถในการแข่งขัน

ข. แผนพัฒนาเศรษฐกิจและสังคมแห่งชาติ ฉบับที่ ๑๓ : หมายความว่า ๘ ไทยมีพื้นที่เมืองอัจฉริยะที่น่าอยู่ ปลอดภัย เติบโตอย่างยั่งยืน

ค. Sustainable Development Goals: SDGs : เป้าหมายที่ ๑๑ ทำให้เมืองและการตั้งถิ่นฐานของมนุษย์มีความครอบคลุม ปลอดภัย มีภูมิต้านทาน และยั่งยืน

ง. ยุทธศาสตร์จังหวัดนครสวรรค์ : ประเด็นการพัฒนาที่ ๗ พัฒนาศักยภาพทุนมนุษย์และสร้างสังคมพอเพียงควบคู่การขับเคลื่อนสู่เศรษฐกิจดิจิทัล

จ. ยุทธศาสตร์การพัฒนาขององค์กรปกครองส่วนท้องถิ่นในเขตจังหวัดนครสวรรค์ : ยุทธศาสตร์ที่ ๖ เสริมสร้างความผาสุก ศิลปวัฒนธรรมและประเพณีอันดีงามในท้องถิ่น

๕. ยุทธศาสตร์การพัฒนาขององค์การบริหารส่วนจังหวัดนครสวรรค์ : การพัฒนาการบริการสาธารณสุข การจัดสวัสดิการสังคม การป้องกันและบรรเทาสาธารณภัย และการอนุรักษ์ทรัพยากรธรรมชาติและสิ่งแวดล้อม

๕.๔ กลยุทธ์ : สนับสนุนการป้องกันและบรรเทาสาธารณภัย

(๓) แผนงาน : อุทสาหกรรมและการโยธา

ที่	โครงการ	วัตถุประสงค์	เป้าหมาย (ผลผลิตของโครงการ)	งบประมาณ					ตัวชี้วัด (KPI)	ผลที่คาดว่าจะได้รับ	หน่วยงาน รับผิดชอบ หลัก
				๒๕๖๖ (บาท)	๒๕๖๗ (บาท)	๒๕๖๘ (บาท)	๒๕๖๙ (บาท)	๒๕๗๐ (บาท)			
๑๐	ปรับปรุงซ่อมแซมไฟฟ้าสาธารณะ ทางหลวงท้องถิ่น นว.ถ. ๑ - ๐๐๐๑ บ้านสันพิงค์ - บ้านแควใหญ่ ตำบลบึงเสนาท เชื่อมต่อ ตำบลแควใหญ่ อำเภอเมืองนครสวรรค์ จังหวัดนครสวรรค์ เริ่มต้น N ๑๕° ๔๔' ๓๖.๘๗" E ๑๐๐° ๐๗' ๑๙.๔๐" สิ้นสุด N ๑๕° ๔๓' ๔๗.๓๐" E ๑๐๐° ๐๙' ๐๖.๐๐" (เพิ่มเติม ครั้งที่ ๑/๒๕๖๖ น.๙ ล.๖)	๑. เพื่อปรับปรุงซ่อมแซม ไฟฟ้าสาธารณะทางหลวง ท้องถิ่น นว.ถ.๑-๐๐๐๑ ที่ชำรุดให้สามารถใช้งาน ได้ตามปกติ ๒. เพื่อเพิ่มความปลอดภัย ในชีวิตและทรัพย์สินของ ประชาชนที่ใช้เส้นทาง ในเวลากลางคืน	งานปรับปรุงซ่อมแซมไฟฟ้าสาธารณะ ประกอบด้วย - เปลี่ยนและซ่อมแซมสายไฟฟ้าที่ชำรุด - เปลี่ยนตู้ควบคุมไฟฟ้าเดิมที่ชำรุด - งานอื่น ๆ ตามแบบที่ อบจ. กำหนด	๘๐,๐๐๐	-	-	-	-	ระดับความพึงพอใจ ของผู้ใช้เส้นทาง	ประชาชนได้รับความ ปลอดภัยในการใช้ เส้นทางเพิ่มขึ้น	กองช่าง
รวม	๑๐ โครงการ/ ๑๐ กิจกรรม			๙,๓๔๐,๐๐๐	๒,๐๐๐,๐๐๐	๒,๐๐๐,๐๐๐	๒,๐๐๐,๐๐๐	๕,๒๖๐,๐๐๐			

ก. ยุทธศาสตร์ชาติ ๒๐ ปี : ยุทธศาสตร์ที่ ๕ ด้านการสร้างการเติบโตบนคุณภาพชีวิตที่เป็นมิตรกับสิ่งแวดล้อม

ข. แผนพัฒนาเศรษฐกิจและสังคมแห่งชาติ ฉบับที่ ๑๓ : หมายความว่า ๑๐ ไทยมีเศรษฐกิจหมุนเวียนและคาร์บอนต่ำ

ค. Sustainable Development Goals: SDGs : เป้าหมายที่ ๑๕ ปกป้องฟื้นฟูและสนับสนุนการใช้ระบบนิเวศบนบกอย่างยั่งยืน ต่อสู้การกลายสภาพเป็นทะเลทราย

ง. ยุทธศาสตร์จังหวัดนครสวรรค์ : ประเด็นการพัฒนาที่ ๔ พัฒนาพลังงานทดแทนและโครงสร้างพื้นฐานและสิ่งอำนวยความสะดวก รองรับยานยนต์ไฟฟ้า

จ. ยุทธศาสตร์การพัฒนาขององค์กรปกครองส่วนท้องถิ่นในเขตจังหวัดนครสวรรค์ : ยุทธศาสตร์ที่ ๕ การบริหารจัดการทรัพยากรธรรมชาติและสิ่งแวดล้อมอย่างยั่งยืน

๕. ยุทธศาสตร์การพัฒนาขององค์การบริหารส่วนจังหวัดนครสวรรค์ : การพัฒนาการบริการสาธารณสุข การจัดสวัสดิการสังคม การป้องกันและบรรเทาสาธารณภัย และการอนุรักษ์ทรัพยากรธรรมชาติและสิ่งแวดล้อม

๕.๕ กลยุทธ์ : ส่งเสริมและสนับสนุนการมีส่วนร่วมในการบริหารจัดการอนุรักษ์ ฟื้นฟู ทรัพยากรธรรมชาติและสิ่งแวดล้อม

(๑) แผนงาน : การเกษตร

ที่	โครงการ	วัตถุประสงค์	เป้าหมาย (ผลผลิตของโครงการ)	งบประมาณ					ตัวชี้วัด (KPI)	ผลที่คาดว่าจะได้รับ	หน่วยงาน รับผิดชอบหลัก
				๒๕๖๖ (บาท)	๒๕๖๗ (บาท)	๒๕๖๘ (บาท)	๒๕๖๙ (บาท)	๒๕๗๐ (บาท)			
๑	อนุรักษ์พันธุกรรมพืชอันเนื่องมาจากพระราชดำริ สมเด็จพระเทพรัตนราชสุดาฯ สยามบรมราชกุมารี (อพ.สธ.)	๑. เพื่อสนองพระราชดำริโครงการอนุรักษ์พันธุกรรมพืชอันเนื่องมาจากพระราชดำริฯ (อพ.สธ.) ๒. เพื่อส่งเสริมสนับสนุนการมีส่วนร่วมในงานฐานทรัพยากรท้องถิ่นจังหวัดนครสวรรค์	๑. จัดทำฐานข้อมูลงานฐานทรัพยากรท้องถิ่น ๒. จัดทำฐานการเรียนรู้งานฐานทรัพยากรท้องถิ่น เช่น พื้นที่ปกป้องทรัพยากร, พื้นที่ปลูกรักษาทรัพยากร, ศูนย์ข้อมูลทรัพยากรท้องถิ่น	๕๐,๐๐๐	๕๐,๐๐๐	๒๐๐,๐๐๐	๒๐๐,๐๐๐	๒๐๐,๐๐๐	๑. ข้อมูลฐานทรัพยากรท้องถิ่น ๒. แหล่งเรียนรู้	๑. องค์การบริหารส่วนจังหวัดนครสวรรค์ ได้ร่วมสนองพระราชดำริโครงการอนุรักษ์พันธุกรรมพืชอันเนื่องมาจากพระราชดำริฯ ๒. องค์กรปกครองส่วนท้องถิ่นหน่วยงาน หรือประชาชน มีส่วนร่วมในงานฐานทรัพยากรท้องถิ่นจังหวัดนครสวรรค์ ๓. มีแหล่งเรียนรู้และมีเครือข่ายในการแลกเปลี่ยนถ่ายทอดองค์ความรู้ในด้านการจัดการทรัพยากรธรรมชาติและสิ่งแวดล้อม	กองช่าง

ก. ยุทธศาสตร์ชาติ ๒๐ ปี : ยุทธศาสตร์ที่ ๕ ด้านการสร้างการเติบโตบนคุณภาพชีวิตที่เป็นมิตรกับสิ่งแวดล้อม

ข. แผนพัฒนาเศรษฐกิจและสังคมแห่งชาติ ฉบับที่ ๑๓ : หมายที่ ๑๐ ไทยมีเศรษฐกิจหมุนเวียนและคาร์บอนต่ำ

ค. Sustainable Development Goals: SDGs : เป้าหมายที่ ๑๕ ปกป้องฟื้นฟูและสนับสนุนการใช้ระบบนิเวศบนบกอย่างยั่งยืน ต่อสู้การกลายสภาพเป็นทะเลทราย

ง. ยุทธศาสตร์จังหวัดนครสวรรค์ : ประเด็นการพัฒนาที่ ๔ พัฒนาพลังงานทดแทนและโครงสร้างพื้นฐานและสิ่งอำนวยความสะดวก รองรับยานยนต์ไฟฟ้า

จ. ยุทธศาสตร์การพัฒนาขององค์กรปกครองส่วนท้องถิ่นในเขตจังหวัดนครสวรรค์ : ยุทธศาสตร์ที่ ๕ การบริหารจัดการทรัพยากรธรรมชาติและสิ่งแวดล้อมอย่างยั่งยืน

๕. ยุทธศาสตร์การพัฒนาขององค์การบริหารส่วนจังหวัดนครสวรรค์ : การพัฒนาการบริการสาธารณสุข การจัดสวัสดิการสังคม การป้องกันและบรรเทาสาธารณภัย และการอนุรักษ์ทรัพยากรธรรมชาติและสิ่งแวดล้อม

๕.๕ กลยุทธ์ : ส่งเสริมและสนับสนุนการมีส่วนร่วมในการบริหารจัดการอนุรักษ์ ฟื้นฟู ทรัพยากรธรรมชาติและสิ่งแวดล้อม

(๑) แผนงาน : การเกษตร

ที่	โครงการ	วัตถุประสงค์	เป้าหมาย (ผลผลิตของโครงการ)	งบประมาณ					ตัวชี้วัด (KPI)	ผลที่คาดว่าจะได้รับ	หน่วยงาน รับผิดชอบหลัก
				๒๕๖๖ (บาท)	๒๕๖๗ (บาท)	๒๕๖๘ (บาท)	๒๕๖๙ (บาท)	๒๕๗๐ (บาท)			
๒	อนุรักษ์ ฟื้นฟู ทรัพยากรธรรมชาติและสิ่งแวดล้อม จังหวัดนครสวรรค์	๑. เพื่อส่งเสริมการอนุรักษ์ ฟื้นฟูทรัพยากรธรรมชาติและสิ่งแวดล้อมใน จังหวัดนครสวรรค์ ๒. เพื่อสนับสนุนและ สร้างการมีส่วนร่วม ในการอนุรักษ์ ทรัพยากรธรรมชาติและ สิ่งแวดล้อม ในท้องถิ่น	จัดกิจกรรมโครงการ เกี่ยวกับการอนุรักษ์ ฟื้นฟู ทรัพยากรธรรมชาติ สิ่งแวดล้อม เช่น อบรม ให้ความรู้ฯ ปลูกหญ้าแฝก บำรุงรักษาต้นไม้ การรณรงค์ ประชาสัมพันธ์ และกิจกรรม ตรณนโยบายรัฐบาล	๕๐,๐๐๐	๕๐,๐๐๐	๕๐,๐๐๐	๕๐,๐๐๐	๕๐,๐๐๐	ร้อยละความ พึงพอใจของ ผู้เข้าร่วม โครงการ/กิจกรรม	๑. ทรัพยากรธรรมชาติและ สิ่งแวดล้อมพื้นที่จังหวัด นครสวรรค์ มีสภาพที่ดีขึ้น ๒. เกิดการมีส่วนร่วม ในการอนุรักษ์ทรัพยากร ธรรมชาติและสิ่งแวดล้อมใน ท้องถิ่น	กองช่าง

ก. ยุทธศาสตร์ชาติ ๒๐ ปี : ยุทธศาสตร์ที่ ๕ ด้านการสร้างการเติบโตบนคุณภาพชีวิตที่เป็นมิตรกับสิ่งแวดล้อม

ข. แผนพัฒนาเศรษฐกิจและสังคมแห่งชาติ ฉบับที่ ๑๓ : หมายที่ ๑๐ ไทยมีเศรษฐกิจหมุนเวียนและคาร์บอนต่ำ

ค. Sustainable Development Goals: SDGs : เป้าหมายที่ ๑๕ ปกป้องฟื้นฟูและสนับสนุนการใช้ระบบนิเวศบนบกอย่างยั่งยืน ต่อสู้การกลายสภาพเป็นทะเลทราย

ง. ยุทธศาสตร์จังหวัดนครสวรรค์ : ประเด็นการพัฒนาที่ ๔ พัฒนาพลังงานทดแทนและโครงสร้างพื้นฐานและสิ่งอำนวยความสะดวก รองรับยานยนต์ไฟฟ้า

จ. ยุทธศาสตร์การพัฒนาขององค์กรปกครองส่วนท้องถิ่นในเขตจังหวัดนครสวรรค์ : ยุทธศาสตร์ที่ ๕ การบริหารจัดการทรัพยากรธรรมชาติและสิ่งแวดล้อมอย่างยั่งยืน

๕. ยุทธศาสตร์การพัฒนาขององค์การบริหารส่วนจังหวัดนครสวรรค์ : การพัฒนาการบริการสาธารณสุข การจัดสวัสดิการสังคม การป้องกันและบรรเทาสาธารณภัย และการอนุรักษ์ทรัพยากรธรรมชาติและสิ่งแวดล้อม

๕.๕ กลยุทธ์ : ส่งเสริมและสนับสนุนการมีส่วนร่วมในการบริหารจัดการอนุรักษ์ ฟื้นฟู ทรัพยากรธรรมชาติและสิ่งแวดล้อม

(๑) แผนงาน : การเกษตร

ที่	โครงการ	วัตถุประสงค์	เป้าหมาย (ผลผลิตของโครงการ)	งบประมาณ					ตัวชี้วัด (KPI)	ผลที่คาดว่าจะได้รับ	หน่วยงาน รับผิดชอบหลัก
				๒๕๖๖ (บาท)	๒๕๖๗ (บาท)	๒๕๖๘ (บาท)	๒๕๖๙ (บาท)	๒๕๗๐ (บาท)			
๓	พัฒนาศักยภาพ เครือข่ายป่าชุมชน จังหวัดนครสวรรค์	เพื่อส่งเสริมและ สนับสนุนการพัฒนา ศักยภาพเครือข่าย ป่าชุมชนจังหวัดนครสวรรค์	จัดกิจกรรมส่งเสริม สนับสนุนเครือข่าย ป่าชุมชนในพื้นที่ จังหวัดนครสวรรค์	-	๑๐๐,๐๐๐	-	-	-	ร้อยละ ความพึงพอใจ ของผู้เข้าร่วม โครงการ/กิจกรรม	เครือข่ายป่าชุมชน มีทักษะและความ พร้อมในการพัฒนา งานด้านป่าชุมชน สามารถถ่ายทอด องค์ความรู้ต่อ เครือข่ายป่าชุมชน ในจังหวัดนครสวรรค์ และพื้นที่ข้างเคียงได้	กองช่าง
รวม	๓ โครงการ/ ๓ กิจกรรม			๑๐๐,๐๐๐	๒๐๐,๐๐๐	๒๕๐,๐๐๐	๒๕๐,๐๐๐	๒๕๐,๐๐๐			

- ก. ยุทธศาสตร์ชาติ ๒๐ ปี : ยุทธศาสตร์ที่ ๕ ด้านการสร้างการเติบโตบนคุณภาพชีวิตที่เป็นมิตรกับสิ่งแวดล้อม
- ข. แผนพัฒนาเศรษฐกิจและสังคมแห่งชาติ ฉบับที่ ๑๓ : หมายความว่า ๑๐ ไทยมีเศรษฐกิจหมุนเวียนและคาร์บอนต่ำ
- ค. Sustainable Development Goals: SDGs : เป้าหมายที่ ๑๕ ปกป้องฟื้นฟูและสนับสนุนการใช้ระบบนิเวศบนบกอย่างยั่งยืน ต่อสู้การกลายสภาพเป็นทะเลทราย
- ง. ยุทธศาสตร์จังหวัดนครสวรรค์ : ประเด็นการพัฒนาที่ ๔ พัฒนาพลังงานทดแทนและโครงสร้างพื้นฐานและสิ่งอำนวยความสะดวก รองรับยานยนต์ไฟฟ้า
- จ. ยุทธศาสตร์การพัฒนาขององค์กรปกครองส่วนท้องถิ่นในเขตจังหวัดนครสวรรค์ : ยุทธศาสตร์ที่ ๕ การบริหารจัดการทรัพยากรธรรมชาติและสิ่งแวดล้อมอย่างยั่งยืน
 - ๕. ยุทธศาสตร์การพัฒนาขององค์การบริหารส่วนจังหวัดนครสวรรค์ : การพัฒนาการบริการสาธารณสุข การจัดสวัสดิการสังคม การป้องกันและบรรเทาสาธารณภัย และการอนุรักษ์ทรัพยากรธรรมชาติและสิ่งแวดล้อม
 - ๕.๕ กลยุทธ์ : ส่งเสริมและสนับสนุนการมีส่วนร่วมในการบริหารจัดการอนุรักษ์ ฟื้นฟู ทรัพยากรธรรมชาติและสิ่งแวดล้อม

(๒) แผนงาน : เคหะและชุมชน

ที่	โครงการ	วัตถุประสงค์	เป้าหมาย (ผลผลิตของโครงการ)	งบประมาณ					ตัวชี้วัด (KPI)	ผลที่คาดว่าจะได้รับ	หน่วยงาน รับผิดชอบหลัก
				๒๕๖๖ (บาท)	๒๕๖๗ (บาท)	๒๕๖๘ (บาท)	๒๕๖๙ (บาท)	๒๕๗๐ (บาท)			
๑	บริหารจัดการขยะอันตราย จากชุมชนจังหวัดนครสวรรค์ (ทบทุนแผนฯ)	๑. เพื่อกำจัดขยะอันตรายจาก ชุมชนของจังหวัดนครสวรรค์ให้ ถูกต้องตามหลักวิชาการ ๒. เพื่อส่งเสริมสนับสนุน การจัดการขยะอันตราย จากชุมชนในเขตจังหวัด นครสวรรค์	บริหารจัดการขยะอันตราย จากชุมชนและจ้างเหมา บริการกำจัดขยะอันตราย จากชุมชนจังหวัดนครสวรรค์ หรือกิจกรรมอื่น ๆ ที่เกี่ยวข้อง	๓๐๐,๐๐๐	๓๐๐,๐๐๐	๓๐๐,๐๐๐	๓๐๐,๐๐๐	๓๐๐,๐๐๐	ปริมาณขยะ อันตรายจาก ชุมชนของ จังหวัด นครสวรรค์ ได้รับการ จัดการที่ ถูกต้อง ตามหลักวิชาการ	๑. ขยะอันตรายจาก ชุมชนของจังหวัด นครสวรรค์ได้รับการ จัดการที่ถูกต้องตาม หลักวิชาการ ๒. เกิดการมีส่วนร่วมใน การจัดการขยะอันตราย จากชุมชนในเขตจังหวัด นครสวรรค์	กองช่าง
รวม	๑ โครงการ/ ๑ กิจกรรม			๓๐๐,๐๐๐	๓๐๐,๐๐๐	๓๐๐,๐๐๐	๓๐๐,๐๐๐	๓๐๐,๐๐๐			



ยุทธศาสตร์ที่ ๖
การบริหารกิจการบ้านเมืองที่ดี

รายละเอียดโครงการพัฒนา
แผนพัฒนาท้องถิ่น (พ.ศ.๒๕๖๖-๒๕๗๐) แก้ไข ครั้งที่ ๓/๒๕๖๖
องค์การบริหารส่วนจังหวัดนครสวรรค์

แบบ ผ.๐๒

- ก. ยุทธศาสตร์ชาติ ๒๐ ปี : ยุทธศาสตร์ที่ ๖ ด้านการปรับสมดุลและพัฒนาระบบบริหารจัดการภาครัฐ
- ข. แผนพัฒนาเศรษฐกิจและสังคมแห่งชาติ ฉบับที่ ๑๓ : หมายความว่า ๑๓ ไทยมีภาครัฐที่ทันสมัย มีประสิทธิภาพและตอบโจทย์ประชาชน
- ค. Sustainable Development Goals: SDGs : เป้าหมายที่ ๑๖ ส่งเสริมสังคมที่สงบสุขและครอบคลุมเพื่อการพัฒนาที่ยั่งยืนให้ทุกคนเข้าถึงความยุติธรรมและสร้างสถาบันที่มีประสิทธิผล รับผิดชอบและครอบคลุมในทุกระดับ
- ง. ยุทธศาสตร์จังหวัดนครสวรรค์ : ประเด็นการพัฒนาที่ ๗ พัฒนาศักยภาพทุนมนุษย์และสร้างสังคมพอเพียงควบคู่การขับเคลื่อนสู่เศรษฐกิจดิจิทัล
- จ. ยุทธศาสตร์การพัฒนาขององค์กรปกครองส่วนท้องถิ่นในเขตจังหวัดนครสวรรค์ : ยุทธศาสตร์ที่ ๖ เสริมสร้างความผาสุก ศิลปวัฒนธรรม และประเพณีอันดีงามในท้องถิ่น
๖. ยุทธศาสตร์การพัฒนาขององค์การบริหารส่วนจังหวัดนครสวรรค์ : การบริหารกิจการบ้านเมืองที่ดี
- ๖.๑ กลยุทธ์ : ส่งเสริมสนับสนุนการมีส่วนร่วมในการบริหารจัดการท้องถิ่นขององค์การบริหารส่วนจังหวัดนครสวรรค์

(๑) แผนงาน : บริหารงานทั่วไป

ที่	โครงการ	วัตถุประสงค์	เป้าหมาย (ผลผลิตของโครงการ)	งบประมาณ					ตัวชี้วัด (KPI)	ผลที่คาดว่าจะได้รับ	หน่วยงาน รับผิดชอบ หลัก
				๒๕๖๖ (บาท)	๒๕๖๗ (บาท)	๒๕๖๘ (บาท)	๒๕๖๙ (บาท)	๒๕๗๐ (บาท)			
๑	ให้ความช่วยเหลือด้านกฎหมายแก่ประชาชนในเขตพื้นที่จังหวัดนครสวรรค์ (แก้ไข ครั้งที่ ๑/๒๕๖๕ น.๑๙ ล.๑๘)	๑. รับเรื่องราวร้องเรียน/ร้องทุกข์ และช่วยเหลือทางกฎหมายแก่ประชาชน ๒. เพื่อให้ประชาชนได้รับความรู้ด้านกฎหมายที่เกี่ยวข้องกับชีวิตประจำวันและเข้าถึงการให้บริการด้านกฎหมายแก่ประชาชนในเขตพื้นที่จังหวัดนครสวรรค์ โดยได้รับความรู้ความเข้าใจเกี่ยวกับอำนาจหน้าที่และภารกิจด้านกฎหมายของท้องถิ่น	จัดฝึกอบรม/กิจกรรมให้ความรู้ด้านกฎหมายแก่ประชาชนในเขตพื้นที่จังหวัดนครสวรรค์ จำนวน ๑๕ อำเภอ	๕๐๐,๐๐๐	๕๐๐,๐๐๐	๕๐๐,๐๐๐	๕๐๐,๐๐๐	๕๐๐,๐๐๐	๑. ประชาชนไม่น้อยกว่าร้อยละ ๘๐ ทราบถึงขั้นตอนวิธีการร้องเรียนร้องทุกข์ และหน่วยงานที่ช่วยเหลือทางกฎหมาย	๑. ประชาชนได้รับความสะดวกในการร้องเรียน/ร้องทุกข์ และได้รับความช่วยเหลือทางกฎหมาย ๒. ประชาชนมีความรู้ด้านกฎหมายที่เกี่ยวข้องกับชีวิตประจำวันและเข้าถึงการให้บริการด้านกฎหมายแก่ประชาชนในเขตพื้นที่จังหวัดนครสวรรค์ โดยได้รับความรู้ความเข้าใจเกี่ยวกับอำนาจหน้าที่และภารกิจด้านกฎหมายของท้องถิ่น	สำนักปลัดฯ

ก. ยุทธศาสตร์ชาติ ๒๐ ปี : ยุทธศาสตร์ที่ ๖ ด้านการปรับสมดุลและพัฒนาระบบบริหารจัดการภาครัฐ

ข. แผนพัฒนาเศรษฐกิจและสังคมแห่งชาติ ฉบับที่ ๑๓ : หมายความว่า ๑๓ ไทยมีภาครัฐที่ทันสมัย มีประสิทธิภาพและตอบโจทย์ประชาชน

ค. Sustainable Development Goals: SDGs : เป้าหมายที่ ๑๖ ส่งเสริมสังคมที่สงบสุขและครอบคลุมเพื่อการพัฒนาที่ยั่งยืนให้ทุกคนเข้าถึงความยุติธรรมและสร้างสถาบันที่มีประสิทธิภาพ รับผิดชอบและครอบคลุมในทุกระดับ

ง. ยุทธศาสตร์จังหวัดนครสวรรค์ : ประเด็นการพัฒนาที่ ๗ พัฒนาศักยภาพทุนมนุษย์และสร้างสังคมพอเพียงควบคู่การขับเคลื่อนสู่เศรษฐกิจดิจิทัล

จ. ยุทธศาสตร์การพัฒนาขององค์การปกครองส่วนท้องถิ่นในเขตจังหวัดนครสวรรค์ : ยุทธศาสตร์ที่ ๖ เสริมสร้างความผาสุก ศิลปวัฒนธรรม และประเพณีอันดีงามในท้องถิ่น

๖. ยุทธศาสตร์การพัฒนาขององค์การบริหารส่วนจังหวัดนครสวรรค์ : การบริหารกิจการบ้านเมืองที่ดี

๖.๑ กลยุทธ์ : ส่งเสริมสนับสนุนการมีส่วนร่วมในการบริหารจัดการท้องถิ่นขององค์การบริหารส่วนจังหวัดนครสวรรค์

(๑) แผนงาน : บริหารงานทั่วไป

ที่	โครงการ	วัตถุประสงค์	เป้าหมาย (ผลผลิตของโครงการ)	งบประมาณ					ตัวชี้วัด (KPI)	ผลที่คาดว่าจะได้รับ	หน่วยงาน รับผิดชอบ หลัก
				๒๕๖๖ (บาท)	๒๕๖๗ (บาท)	๒๕๖๘ (บาท)	๒๕๖๙ (บาท)	๒๕๗๐ (บาท)			
		๓. เพื่อให้ประชาชนได้รับความรู้ความเข้าใจในการได้รับการคุ้มครองสิทธิและความช่วยเหลือทางกฎหมาย							๒. ประชาชนไม่น้อยกว่าร้อยละ ๘๐ ได้รับความรู้ด้านกฎหมายที่เกี่ยวข้องกับชีวิตประจำวันและเข้าถึงการให้บริการด้านกฎหมายของท้องถิ่น ๓. ประชาชนไม่น้อยกว่าร้อยละ ๘๐ ได้รับความรู้ความเข้าใจเกี่ยวกับการได้รับการคุ้มครองสิทธิและความช่วยเหลือทางกฎหมายจากหน่วยงานรัฐ	๓. ประชาชนได้รับความรู้ความเข้าใจในการได้รับการคุ้มครองสิทธิและความช่วยเหลือทางกฎหมาย	

ก. ยุทธศาสตร์ชาติ ๒๐ ปี : ยุทธศาสตร์ที่ ๖ ด้านการปรับสมดุลและพัฒนาระบบบริหารจัดการภาครัฐ

ข. แผนพัฒนาเศรษฐกิจและสังคมแห่งชาติ ฉบับที่ ๑๓ : หมายความว่า ๑๓ ไทยมีภาครัฐที่ทันสมัย มีประสิทธิภาพและตอบโจทย์ประชาชน

ค. Sustainable Development Goals: SDGs : เป้าหมายที่ ๑๖ ส่งเสริมสังคมที่สงบสุขและครอบคลุมเพื่อการพัฒนาที่ยั่งยืนให้ทุกคนเข้าถึงความยุติธรรมและสร้างสถาบันที่มีประสิทธิภาพ รับผิดชอบและครอบคลุมในทุกระดับ

ง. ยุทธศาสตร์จังหวัดนครสวรรค์ : ประเด็นการพัฒนาที่ ๗ พัฒนาศักยภาพทุนมนุษย์และสร้างสังคมพอเพียงควบคู่กับการขับเคลื่อนสู่เศรษฐกิจดิจิทัล

จ. ยุทธศาสตร์การพัฒนาขององค์กรปกครองส่วนท้องถิ่นในเขตจังหวัดนครสวรรค์ : ยุทธศาสตร์ที่ ๖ เสริมสร้างความผาสุก ศิลปวัฒนธรรม และประเพณีอันดีงามในท้องถิ่น

๖. ยุทธศาสตร์การพัฒนาขององค์การบริหารส่วนจังหวัดนครสวรรค์ : การบริหารกิจการบ้านเมืองที่ดี

๖.๑ กลยุทธ์ : ส่งเสริมสนับสนุนการมีส่วนร่วมในการบริหารจัดการท้องถิ่นขององค์การบริหารส่วนจังหวัดนครสวรรค์

(๑) แผนงาน : บริหารงานทั่วไป

ที่	โครงการ	วัตถุประสงค์	เป้าหมาย (ผลผลิตของโครงการ)	งบประมาณ					ตัวชี้วัด (KPI)	ผลที่คาดว่าจะได้รับ	หน่วยงาน รับผิดชอบ หลัก
				๒๕๖๖ (บาท)	๒๕๖๗ (บาท)	๒๕๖๘ (บาท)	๒๕๖๙ (บาท)	๒๕๗๐ (บาท)			
๒	ประชุมเชิงปฏิบัติการจัดทำ ประชาคมเพื่อทบทวนแผน พัฒนาท้องถิ่น (พ.ศ.๒๕๖๖-๒๕๗๐) ขององค์การบริหาร ส่วนจังหวัดนครสวรรค์ (ทบทวนแผนฯ) (แก้ไข ครั้งที่ ๑/๒๕๖๕ น.๒๐ ล.๑๙)	๑. เพื่อรับทราบปัญหาและ ความต้องการของประชาชน ในจังหวัดนครสวรรค์ ๒. เพื่อให้ทุกภาคส่วน ได้มีส่วนร่วมและ บูรณาการร่วมกัน ในการแก้ไขปัญหา ความต้องการ ของประชาชน	จัดประชุมเชิงปฏิบัติการ จัดทำประชาคมระดับ จังหวัด โดยผู้เข้าร่วม ประชุม ได้แก่ คณะกรรมการพัฒนา ท้องถิ่น ประชาคม ท้องถิ่นระดับจังหวัด ส่วนราชการรัฐวิสาหกิจ ที่เกี่ยวข้อง และ เจ้าหน้าที่ขององค์การ บริหารส่วนจังหวัด นครสวรรค์	๑๕๐,๐๐๐	๑๕๐,๐๐๐	๑๕๐,๐๐๐	๑๕๐,๐๐๐	๑๕๐,๐๐๐	จำนวน ผู้เข้าร่วมประชุม ประชาคม ไม่น้อยกว่า ร้อยละ ๕๐ ของ จำนวนสัดส่วน ประชาคมที่กำหนด	๑. องค์การบริหารส่วน จังหวัดนครสวรรค์ มีข้อมูลปัญหาความ ต้องการของประชาชน นำมาจัดทำแผนพัฒนา ท้องถิ่น ๒. ทุกภาคส่วน มีส่วนร่วมและบูรณาการ ร่วมกันในการแก้ไขปัญหา ความต้องการของ ประชาชนได้อย่างถูกต้อง	กอง ยุทธศาสตร์ฯ

ก. ยุทธศาสตร์ชาติ ๒๐ ปี : ยุทธศาสตร์ที่ ๖ ด้านการปรับสมดุลและพัฒนาระบบบริหารจัดการภาครัฐ

ข. แผนพัฒนาเศรษฐกิจและสังคมแห่งชาติ ฉบับที่ ๑๓ : หมายความว่า ๑๓ ไทยมีภาครัฐที่ทันสมัย มีประสิทธิภาพและตอบโจทย์ประชาชน

ค. Sustainable Development Goals: SDGs : เป้าหมายที่ ๑๖ ส่งเสริมสังคมที่สงบสุขและครอบคลุมเพื่อการพัฒนาที่ยั่งยืนให้ทุกคนเข้าถึงความยุติธรรมและสร้างสถาบันที่มีประสิทธิภาพ รับผิดชอบและครอบคลุมในทุกระดับ

ง. ยุทธศาสตร์จังหวัดนครสวรรค์ : ประเด็นการพัฒนาที่ ๗ พัฒนาศักยภาพทุนมนุษย์และสร้างสังคมพอเพียงควบคู่การขับเคลื่อนสู่เศรษฐกิจดิจิทัล

จ. ยุทธศาสตร์การพัฒนาขององค์กรปกครองส่วนท้องถิ่นในเขตจังหวัดนครสวรรค์ : ยุทธศาสตร์ที่ ๖ เสริมสร้างความผาสุก ศิลปวัฒนธรรม และประเพณีอันดีงามในท้องถิ่น

๖. ยุทธศาสตร์การพัฒนาขององค์การบริหารส่วนจังหวัดนครสวรรค์ : การบริหารกิจการบ้านเมืองที่ดี

๖.๑ กลยุทธ์ : ส่งเสริมสนับสนุนการมีส่วนร่วมในการบริหารจัดการท้องถิ่นขององค์การบริหารส่วนจังหวัดนครสวรรค์

(๑) แผนงาน : บริหารงานทั่วไป

ที่	โครงการ	วัตถุประสงค์	เป้าหมาย (ผลผลิตของโครงการ)	งบประมาณ					ตัวชี้วัด (KPI)	ผลที่คาดว่าจะได้รับ	หน่วยงาน รับผิดชอบหลัก
				๒๕๖๖ (บาท)	๒๕๖๗ (บาท)	๒๕๖๘ (บาท)	๒๕๖๙ (บาท)	๒๕๗๐ (บาท)			
๓	ฝึกอบรมเชิงปฏิบัติการ การจัดทำและประสาน แผนพัฒนาขององค์กรปกครอง ส่วนท้องถิ่น ในเขตจังหวัดนครสวรรค์ (ทบทวนแผนฯ) (แก้ไข ครั้งที่ ๑/๒๕๖๕ น.๒๑ ล.๒๐)	๑. เพื่อให้ผู้เข้ารับ การอบรมมีความรู้ ความเข้าใจในการ จัดทำและประสานแผน พัฒนาท้องถิ่น ขององค์กรปกครอง ส่วนท้องถิ่น ๒. องค์กรปกครอง ส่วนท้องถิ่นมีการ บูรณาการร่วมกัน ในการพัฒนาท้องถิ่น ภายในจังหวัดนครสวรรค์	จัดฝึกอบรม เชิงปฏิบัติการเกี่ยวกับ การจัดทำและ ประสานแผนพัฒนา ท้องถิ่น ขององค์กร ปกครองส่วนท้องถิ่น ให้กับบุคลากรที่มี หน้าที่จัดทำแผนพัฒนา ท้องถิ่น และเจ้าหน้าที่ ที่เกี่ยวข้อง ขององค์กร ปกครองส่วนท้องถิ่น ในเขตจังหวัด นครสวรรค์ (๑๔๓ แห่ง)	๑๘๐,๐๐๐	๑๘๐,๐๐๐	๑๘๐,๐๐๐	๑๘๐,๐๐๐	๑๘๐,๐๐๐	๑. ร้อยละ ของผู้เข้าร่วม อบรม มีคะแนน Post Test สูงกว่าคะแนน Pre Test ๒. ร้อยละของ ผู้เข้าร่วมประชุม มีความพึงพอใจ ต่อการดำเนินงาน ในภาพรวม	๑. ผู้เข้ารับการอบรม มีความรู้ความเข้าใจ ในการจัดทำและ ประสานแผนพัฒนา ท้องถิ่น ๒. องค์กรปกครองส่วน ท้องถิ่นในเขตจังหวัด นครสวรรค์ มีการบูรณาการ ร่วมกันในการพัฒนาท้องถิ่น	กอง ยุทธศาสตร์ฯ

ก. ยุทธศาสตร์ชาติ ๒๐ ปี : ยุทธศาสตร์ที่ ๖ ด้านการปรับสมดุลและพัฒนาระบบบริหารจัดการภาครัฐ

ข. แผนพัฒนาเศรษฐกิจและสังคมแห่งชาติ ฉบับที่ ๑๓ : หมายความว่า ๑๓ ไทยมีภาครัฐที่ทันสมัย มีประสิทธิภาพและตบโจทย์ประชาชน

ค. Sustainable Development Goals: SDGs : เป้าหมายที่ ๑๖ ส่งเสริมสังคมที่สงบสุขและครอบคลุมเพื่อการพัฒนาที่ยั่งยืนให้ทุกคนเข้าถึงความยุติธรรมและสร้างสถาบันที่มีประสิทธิภาพ รับผิดชอบและครอบคลุมในทุกระดับ

ง. ยุทธศาสตร์จังหวัดนครสวรรค์ : ประเด็นการพัฒนาที่ ๗ พัฒนาศักยภาพทุนมนุษย์และสร้างสังคมพอเพียงควบคู่การขับเคลื่อนสู่เศรษฐกิจดิจิทัล

จ. ยุทธศาสตร์การพัฒนาขององค์กรปกครองส่วนท้องถิ่นในเขตจังหวัดนครสวรรค์ : ยุทธศาสตร์ที่ ๖ เสริมสร้างความผาสุก ศิลปวัฒนธรรม และประเพณีอันดีงามในท้องถิ่น

๖. ยุทธศาสตร์การพัฒนาขององค์การบริหารส่วนจังหวัดนครสวรรค์ : การบริหารกิจการบ้านเมืองที่ดี

๖.๑ กลยุทธ์ : ส่งเสริมสนับสนุนการมีส่วนร่วมในการบริหารจัดการท้องถิ่นขององค์การบริหารส่วนจังหวัดนครสวรรค์

(๑) แผนงาน : บริหารงานทั่วไป

ที่	โครงการ	วัตถุประสงค์	เป้าหมาย (ผลผลิตของโครงการ)	งบประมาณ					ตัวชี้วัด (KPI)	ผลที่คาดว่าจะได้รับ	หน่วยงาน รับผิดชอบ หลัก
				๒๕๖๖ (บาท)	๒๕๖๗ (บาท)	๒๕๖๘ (บาท)	๒๕๖๙ (บาท)	๒๕๗๐ (บาท)			
<p>๔ แผนพัฒนาท้องถิ่น (พ.ศ.๒๕๖๖-๒๕๗๐) เพิ่มเติม ครั้งที่ ๑/๒๕๖๕</p>											
๔	จัดทำวารสารองค์การบริหารส่วนจังหวัดนครสวรรค์	เพื่อประชาสัมพันธ์ เผยแพร่ ข้อมูล ข่าวสาร และผลการดำเนินงานต่าง ๆ ของ องค์การบริหารส่วนจังหวัดนครสวรรค์ ให้แก่ หน่วยงานภาครัฐ ภาคเอกชน องค์กรปกครองส่วนท้องถิ่นทุกรูปแบบ กำนัน ผู้ใหญ่บ้าน ผู้นำชุมชน และประชาชน ได้รับทราบ	จัดทำวารสารประชาสัมพันธ์ องค์การบริหารส่วนจังหวัดนครสวรรค์ จำนวน ๖ ครั้ง ครั้งละ ๓,๐๐๐ เล่ม รวมทั้งสิ้น ๑๘,๐๐๐ เล่ม	๔๙๕,๐๐๐	๔๙๕,๐๐๐	๔๙๕,๐๐๐	๔๙๕,๐๐๐	๔๙๕,๐๐๐	มีการแจกจ่าย เผยแพร่วารสาร ประชาสัมพันธ์ องค์การบริหารส่วนจังหวัดนครสวรรค์ ครอบคลุมทั้ง ๑๕ อำเภอ ของ จังหวัดนครสวรรค์	ประชาชน องค์กรปกครองส่วนท้องถิ่น หน่วยงานภาครัฐ และภาคเอกชน ได้รับทราบข้อมูล ข่าวสาร ขององค์การบริหารส่วนจังหวัดนครสวรรค์	กองยุทธศาสตร์ฯ

ก. ยุทธศาสตร์ชาติ ๒๐ ปี : ยุทธศาสตร์ที่ ๖ ด้านการปรับสมดุลและพัฒนาระบบบริหารจัดการภาครัฐ

ข. แผนพัฒนาเศรษฐกิจและสังคมแห่งชาติ ฉบับที่ ๑๓ : หมายความว่า ๑๓ ไทยมีภาครัฐที่ทันสมัย มีประสิทธิภาพและตอบโจทย์ประชาชน

ค. Sustainable Development Goals: SDGs : เป้าหมายที่ ๑๖ ส่งเสริมสังคมที่สงบสุขและครอบคลุมเพื่อการพัฒนาที่ยั่งยืนให้ทุกคนเข้าถึงความยุติธรรมและสร้างสถาบันที่มีประสิทธิภาพ รับผิดชอบและครอบคลุมในทุกระดับ

ง. ยุทธศาสตร์จังหวัดนครสวรรค์ : ประเด็นการพัฒนาด้าน ๗ พัฒนาศักยภาพทุนมนุษย์และสร้างสังคมพอเพียงควบคู่กับการขับเคลื่อนสู่เศรษฐกิจดิจิทัล

จ. ยุทธศาสตร์การพัฒนาขององค์การปกครองส่วนท้องถิ่นในเขตจังหวัดนครสวรรค์ : ยุทธศาสตร์ที่ ๖ เสริมสร้างความผาสุก ศิลปวัฒนธรรม และประเพณีอันดีงามในท้องถิ่น

๖. ยุทธศาสตร์การพัฒนาขององค์การบริหารส่วนจังหวัดนครสวรรค์ : การบริหารกิจการบ้านเมืองที่ดี

๖.๑ กลยุทธ์ : ส่งเสริมสนับสนุนการมีส่วนร่วมในการบริหารจัดการท้องถิ่นขององค์การบริหารส่วนจังหวัดนครสวรรค์

(๑) แผนงาน : บริหารงานทั่วไป

ที่	โครงการ	วัตถุประสงค์	เป้าหมาย (ผลผลิตของโครงการ)	งบประมาณ					ตัวชี้วัด (KPI)	ผลที่คาดว่าจะได้รับ	หน่วยงาน รับผิดชอบ หลัก
				๒๕๖๖ (บาท)	๒๕๖๗ (บาท)	๒๕๖๘ (บาท)	๒๕๖๙ (บาท)	๒๕๗๐ (บาท)			
๕	โฆษณาและเผยแพร่ประชาสัมพันธ์ (เพิ่มเติม ครั้งที่ ๑/๒๕๖๕ น.๗๓ ถ.๒)	เพื่อโฆษณาประชาสัมพันธ์เผยแพร่ข้อมูลข่าวสาร กิจกรรม โครงการ และภารกิจด้านต่าง ๆ ตามอำนาจหน้าที่ขององค์การบริหารส่วนจังหวัดนครสวรรค์	จัดทำสื่อโฆษณาประชาสัมพันธ์ในรูปแบบต่าง ๆ เช่น หนังสือ แผ่นพับ แผ่นป้าย สื่อประชาสัมพันธ์ ผ่านระบบโทรคมนาคม เทคโนโลยีสารสนเทศ ตามอำนาจหน้าที่ขององค์การบริหารส่วนจังหวัดนครสวรรค์ เผยแพร่ให้ประชาชน องค์กรปกครองส่วนท้องถิ่น ทั้งในและนอกเขตจังหวัดนครสวรรค์ หน่วยงานภาครัฐ ภาคเอกชน และผู้สนใจได้รับทราบ	๓๐๐,๐๐๐	๓๐๐,๐๐๐	๓๐๐,๐๐๐	๓๐๐,๐๐๐	๓๐๐,๐๐๐	ระดับความพึงพอใจของผู้รับข่าวสารประชาสัมพันธ์	ประชาชน องค์กรปกครองส่วนท้องถิ่น ทั้งในและนอกเขตจังหวัดนครสวรรค์ หน่วยงานภาครัฐ ภาคเอกชน และผู้ที่สนใจ ได้รับทราบ ข้อมูลข่าวสาร กิจกรรม โครงการ และภารกิจด้านต่าง ๆ ตามอำนาจหน้าที่ขององค์การบริหารส่วนจังหวัดนครสวรรค์	กองยุทธศาสตร์ฯ

ก. ยุทธศาสตร์ชาติ ๒๐ ปี : ยุทธศาสตร์ที่ ๖ ด้านการปรับสมดุลและพัฒนาระบบบริหารจัดการภาครัฐ

ข. แผนพัฒนาเศรษฐกิจและสังคมแห่งชาติ ฉบับที่ ๑๓ : หมายความว่า ๑๓ ไทยมีภาครัฐที่ทันสมัย มีประสิทธิภาพและตอบโจทย์ประชาชน

ค. Sustainable Development Goals: SDGs : เป้าหมายที่ ๑๖ ส่งเสริมสังคมที่สงบสุขและครอบคลุมเพื่อการพัฒนาที่ยั่งยืนให้ทุกคนเข้าถึงความยุติธรรมและสร้างสถาบันที่มีประสิทธิภาพ รับผิดชอบและครอบคลุมในทุกระดับ

ง. ยุทธศาสตร์จังหวัดนครสวรรค์ : ประเด็นการพัฒนาที่ ๗ พัฒนาศักยภาพทุนมนุษย์และสร้างสังคมพอเพียงควบคู่การขับเคลื่อนสู่เศรษฐกิจดิจิทัล

จ. ยุทธศาสตร์การพัฒนาขององค์กรปกครองส่วนท้องถิ่นในเขตจังหวัดนครสวรรค์ : ยุทธศาสตร์ที่ ๖ เสริมสร้างความผาสุก ศิลปวัฒนธรรม และประเพณีอันดีงามในท้องถิ่น

๖. ยุทธศาสตร์การพัฒนาขององค์การบริหารส่วนจังหวัดนครสวรรค์ : การบริหารกิจการบ้านเมืองที่ดี

๖.๑ กลยุทธ์ : ส่งเสริมสนับสนุนการมีส่วนร่วมในการบริหารจัดการท้องถิ่นขององค์การบริหารส่วนจังหวัดนครสวรรค์

(๑) แผนงาน : บริหารงานทั่วไป

ที่	โครงการ	วัตถุประสงค์	เป้าหมาย (ผลผลิตของโครงการ)	งบประมาณ					ตัวชี้วัด (KPI)	ผลที่คาดว่าจะได้รับ	หน่วยงาน รับผิดชอบ หลัก
				๒๕๖๖ (บาท)	๒๕๖๗ (บาท)	๒๕๖๘ (บาท)	๒๕๖๙ (บาท)	๒๕๗๐ (บาท)			
๖	องค์การบริหารส่วนจังหวัด นครสวรรค์เคียงข้าง ประชาชน (เพิ่มเติม ครั้งที่ ๑/๒๕๖๕ น.๗๔ ล.๓)	๑. เพื่อรับทราบปัญหาความ ต้องการของประชาชนในพื้นที่ นำเป็นข้อมูลประกอบการ ดำเนินงานตามอำนาจหน้าที่ ขององค์การบริหารส่วนจังหวัด และหน่วยงานที่เกี่ยวข้อง ๒. เพื่อนำภารกิจงานบริการภายใน ขององค์การบริหารส่วนจังหวัด นครสวรรค์ และหน่วยงาน ที่เกี่ยวข้อง ไปเผยแพร่ ประชาสัมพันธ์และให้บริการ แก่ประชาชนในพื้นที่	จัดกิจกรรม/เผยแพร่ความรู้ ให้ประชาชนในพื้นที่ ได้รับการ ที่เป็นประโยชน์จากภาครัฐ และหน่วยงานที่เกี่ยวข้อง และ รับบริการความช่วยเหลือ แก้ไขปัญหาความเดือดร้อน แก่ประชาชนในเขตพื้นที่ จังหวัดนครสวรรค์ จำนวน ๑๕ อำเภอ	๓๑๐,๐๐๐	๓๑๐,๐๐๐	๓๑๐,๐๐๐	๓๑๐,๐๐๐	๓๑๐,๐๐๐	๑. ระดับความ พึงพอใจของ ประชาชน ที่ได้รับบริการ ๒. ประชาชน ไม่น้อยกว่า ร้อยละ ๘๐ ทราบถึงขั้นตอน วิธีการการร้องเรียน ร้องทุกข์ และ หน่วยงานที่ช่วยเหลือ ทางกฎหมาย	๑. ประชาชนมีส่วนร่วม ในการแสดงความคิดเห็น และสามารถสะท้อนปัญหา ความเดือดร้อนของประชาชน เพื่อนำไปสู่การแก้ไขและ พัฒนาท้องถิ่นได้มากขึ้น ๒. ประชาชนในพื้นที่ได้รับ บริการที่เป็นประโยชน์จาก ภาครัฐและหน่วยงานต่าง ๆ เกิดความสุข	สำนักปลัดฯ
รวม	๖ โครงการ/ ๖ กิจกรรม			๑,๙๓๕,๐๐๐	๑,๙๓๕,๐๐๐	๑,๙๓๕,๐๐๐	๑,๙๓๕,๐๐๐	๑,๙๓๕,๐๐๐			

ก. ยุทธศาสตร์ชาติ ๒๐ ปี : ยุทธศาสตร์ที่ ๖ ด้านการปรับสมดุลและพัฒนาระบบบริหารจัดการภาครัฐ

ข. แผนพัฒนาเศรษฐกิจและสังคมแห่งชาติ ฉบับที่ ๑๓ : หมายความว่า ๑๓ ไทยมีภาครัฐที่ทันสมัย มีประสิทธิภาพและตอบโจทย์ประชาชน

ค. Sustainable Development Goals: SDGs : เป้าหมายที่ ๑๖ ส่งเสริมสังคมที่สงบสุขและครอบคลุมเพื่อการพัฒนาที่ยั่งยืนให้ทุกคนเข้าถึงความยุติธรรมและสร้างสถาบันที่มีประสิทธิภาพ รับผิดชอบและครอบคลุมในทุกระดับ

ง. ยุทธศาสตร์จังหวัดนครสวรรค์ : ประเด็นการพัฒนาที่ ๗ พัฒนาศักยภาพทุนมนุษย์และสร้างสังคมพอเพียงควบคุมการขับเคลื่อนสู่เศรษฐกิจดิจิทัล

จ. ยุทธศาสตร์การพัฒนาขององค์กรปกครองส่วนท้องถิ่นในเขตจังหวัดนครสวรรค์ : ยุทธศาสตร์ที่ ๖ เสริมสร้างความผาสุก ศิลปวัฒนธรรม และประเพณีอันดีงามในท้องถิ่น

๖. ยุทธศาสตร์การพัฒนาขององค์การบริหารส่วนจังหวัดนครสวรรค์ : การบริหารกิจการบ้านเมืองที่ดี

๖.๑ กลยุทธ์ : ส่งเสริมสนับสนุนการมีส่วนร่วมในการบริหารจัดการท้องถิ่นขององค์การบริหารส่วนจังหวัดนครสวรรค์

(๒) แผนงาน : อุตสาหกรรมและการโยธา

ที่	โครงการ	วัตถุประสงค์	เป้าหมาย (ผลผลิตของโครงการ)	งบประมาณ					ตัวชี้วัด (KPI)	ผลที่คาดว่าจะได้รับ	หน่วยงาน รับผิดชอบหลัก
				๒๕๖๖ (บาท)	๒๕๖๗ (บาท)	๒๕๖๘ (บาท)	๒๕๖๙ (บาท)	๒๕๗๐ (บาท)			
แผนพัฒนาท้องถิ่น (พ.ศ.๒๕๖๖-๒๕๗๐) เพิ่มเติม ครั้งที่ ๑/๒๕๖๕											
๑	ปรับปรุงซ่อมแซมอาคารที่ราชพัสดุหลัง ลำดับที่ นว ๒๕๐๗ ตำบลบึงเสนาท อำเภอเมืองนครสวรรค์ จังหวัดนครสวรรค์	เพื่อปรับปรุงซ่อมแซมอาคารนวัตกรรมและเทคโนโลยีให้สามารถใช้งานได้ อย่างมีประสิทธิภาพ	ปรับปรุงซ่อมแซมอาคารที่ราชพัสดุหลัง ลำดับที่ นว ๒๕๐๗ ขนาดพื้นที่ ๑๔,๘๒๐ ตารางเมตร จำนวน ๓ ชั้น โดยดำเนินการดังนี้ - งานท่อน้ำและระบบสุขาภิบาล - งานผนัง, งานประตู, หน้าต่าง, งานทาสี - งานฝ้าเพดาน - งานระบบไฟฟ้า - งานระบบปรับอากาศ - งานอื่น ๆ ที่เกี่ยวข้อง รายละเอียดตามแบบที่ อบจ.กำหนด	๗,๔๐๐,๐๐๐	-	-	-	-	ระดับความพึงพอใจของผู้ใช้บริการ	อาคารนวัตกรรมและเทคโนโลยี มีความพร้อมในการใช้งานได้อย่างมีประสิทธิภาพ	กองช่าง
	จุดพิกัดที่ตั้ง N ๑๕° ๔๔' ๕.๕๓" E ๑๐๐° ๐๘' ๒๙.๒๕" (เพิ่มเติม ครั้งที่ ๑/๒๕๖๕ น.๗๕ ล.๑)										

ก. ยุทธศาสตร์ชาติ ๒๐ ปี : ยุทธศาสตร์ที่ ๖ ด้านการปรับสมดุลและพัฒนาระบบบริหารจัดการภาครัฐ

ข. แผนพัฒนาเศรษฐกิจและสังคมแห่งชาติ ฉบับที่ ๑๓ : หมายความว่า ๑๓ ไทยมีภาครัฐที่ทันสมัย มีประสิทธิภาพและตอบโจทย์ประชาชน

ค. Sustainable Development Goals: SDGs : เป้าหมายที่ ๑๖ ส่งเสริมสังคมที่สงบสุขและครอบคลุมเพื่อการพัฒนาที่ยั่งยืนให้ทุกคนเข้าถึงความยุติธรรมและสร้างสถาบันที่มีประสิทธิภาพ รับผิดชอบและครอบคลุมในทุกระดับ

ง. ยุทธศาสตร์จังหวัดนครสวรรค์ : ประเด็นการพัฒนาด้านที่ ๗ พัฒนาศักยภาพทุนมนุษย์และสร้างสังคมพอเพียงควบคู่การขับเคลื่อนสู่เศรษฐกิจดิจิทัล

จ. ยุทธศาสตร์การพัฒนาขององค์กรปกครองส่วนท้องถิ่นในเขตจังหวัดนครสวรรค์ : ยุทธศาสตร์ที่ ๖ เสริมสร้างความผาสุก ศิลปวัฒนธรรม และประเพณีอันดีงามในท้องถิ่น

๖. ยุทธศาสตร์การพัฒนาขององค์การบริหารส่วนจังหวัดนครสวรรค์ : การบริหารกิจการบ้านเมืองที่ดี

๖.๑ กลยุทธ์ : ส่งเสริมสนับสนุนการมีส่วนร่วมในการบริหารจัดการท้องถิ่นขององค์การบริหารส่วนจังหวัดนครสวรรค์

(๒) แผนงาน : อุตสาหกรรมและการโยธา

ที่	โครงการ	วัตถุประสงค์	เป้าหมาย (ผลผลิตของโครงการ)	งบประมาณ					ตัวชี้วัด (KPI)	ผลที่คาดว่าจะได้รับ	หน่วยงาน รับผิดชอบหลัก
				๒๕๖๖ (บาท)	๒๕๖๗ (บาท)	๒๕๖๘ (บาท)	๒๕๖๙ (บาท)	๒๕๗๐ (บาท)			
๒	ก่อสร้างถนนคอนกรีตเสริมเหล็ก ภายในพื้นที่อาคารที่ราชพัสดุหลัง ลำดับที่ นว ๒๕๐๗ ตำบลบึงเสนาท อำเภอเมืองนครสวรรค์ จังหวัดนครสวรรค์ เริ่มต้น N ๑๕° ๔๔' ๑๒.๓๐" E ๑๐๐° ๔๔' ๓๓.๖๑" สิ้นสุด N ๑๕° ๔๔' ๓๗.๓๘" E ๑๐๐° ๐๘' ๓๐.๔๕" (เพิ่มเติม ครั้งที่ ๑/๒๕๖๕ น.๗๕ ล.๒)	เพื่อให้ประชาชนผู้มาติดต่อ ประสานงาน ได้รับความ สะดวกและปลอดภัย	ก่อสร้างถนนคอนกรีตเสริมเหล็ก ขนาดผิวจราจรกว้าง ๘.๐๐ เมตร หนา ๐.๑๕ เมตร ยาว ๓๕๐ เมตร ไหล่ทางกว้างข้างละ ๐.๐๐-๒.๕๐ เมตร หรือมีพื้นที่ไม่น้อยกว่า ๓,๒๕๐ ตารางเมตร รายละเอียดตามแบบที่ อบจ.กำหนด	๒,๔๓๐,๐๐๐	-	-	-	-	ระดับความพึงพอใจ ของผู้ใช้บริการ	ประชาชนผู้มาติดต่อ ประสานงาน ได้รับความสะดวก และปลอดภัย	กองช่าง
รวม	๒ โครงการ/ ๒ กิจกรรม			๔,๘๓๐,๐๐๐	-	-	-	-			



ส่วนที่ ๔

ส่วนที่ ๔ การติดตามและประเมินผล

๑. การติดตามและประเมินผลยุทธศาสตร์

การติดตามและประเมินผลยุทธศาสตร์เพื่อให้ทราบผลการดำเนินการโครงการต่าง ๆ ขององค์การบริหารส่วนจังหวัดนครสวรรค์ ว่าบรรลุค่าเป้าหมาย ตัวชี้วัดตามกลยุทธ์ ยุทธศาสตร์ที่กำหนดไว้ในแผนพัฒนาท้องถิ่น (พ.ศ.๒๕๖๖-๒๕๗๐) ขององค์การบริหารส่วนจังหวัดนครสวรรค์ โดยคณะกรรมการติดตามและประเมินผลแผนพัฒนาองค์การบริหารส่วนจังหวัดนครสวรรค์เป็นหน่วยงานประเมินตามหนังสือกระทรวงมหาดไทย ด่วนที่สุด ที่ มท ๐๘๑๐.๓/ว ๗๔๖๗ ลงวันที่ ๑๔ ธันวาคม ๒๕๖๓ เรื่อง แนวทางการจัดทำแผนพัฒนาขององค์กรปกครองส่วนท้องถิ่น (พ.ศ.๒๕๖๖-๒๕๗๐) ตามระเบียบกระทรวงมหาดไทย ว่าด้วยการจัดทำแผนพัฒนาขององค์กรปกครองส่วนท้องถิ่น พ.ศ. ๒๕๔๘ และที่แก้ไขเพิ่มเติม โดยดำเนินการอย่างน้อยปีละหนึ่งครั้งภายในเดือนธันวาคมของทุกปีนั้น ซึ่งมีรายละเอียด ดังนี้

แนวทางการพิจารณาการติดตามและประเมินผลยุทธศาสตร์เพื่อความสอดคล้องแผนพัฒนาท้องถิ่น ประกอบด้วย

- ๑.๑ ข้อมูลสภาพทั่วไปและข้อมูลพื้นฐานขององค์กรปกครองส่วนท้องถิ่น ๒๐ คะแนน
- ๑.๒ การวิเคราะห์สถานการณ์และศักยภาพ ๒๐ คะแนน
- ๑.๓ ยุทธศาสตร์ ๖๐ คะแนน ประกอบด้วย
 - (๑) ยุทธศาสตร์ขององค์กรปกครองส่วนท้องถิ่น ๑๐ คะแนน
 - (๒) ยุทธศาสตร์ขององค์กรปกครองส่วนท้องถิ่นในเขตจังหวัด ๑๐ คะแนน
 - (๓) ยุทธศาสตร์จังหวัด ๑๐ คะแนน
 - (๔) วิสัยทัศน์ ๕ คะแนน
 - (๕) กลยุทธ์ ๕ คะแนน
 - (๖) เป้าประสงค์ของแต่ละประเด็นกลยุทธ์ ๕ คะแนน
 - (๗) จุดยืนทางยุทธศาสตร์ ๕ คะแนน
 - (๘) แผนงาน ๕ คะแนน
 - (๙) ความเชื่อมโยงของยุทธศาสตร์ในภาพรวม ๕ คะแนน

คะแนนรวม ๑๐๐ คะแนน เกณฑ์ที่ควรได้เพื่อให้เกิดความสอดคล้องและขับเคลื่อนการพัฒนาท้องถิ่นขององค์กรปกครองส่วนท้องถิ่น ไม่ควรน้อยกว่าร้อยละ ๘๐ (๘๐ คะแนน)

๒. การติดตามและประเมินผลโครงการ

การติดตามและประเมินผลโครงการเพื่อให้ทราบว่าการดำเนินการสอดคล้องกับแผนพัฒนาท้องถิ่น (พ.ศ.๒๕๖๖-๒๕๗๐) ขององค์การบริหารส่วนจังหวัดนครสวรรค์ ให้เป็นไปตามที่กรมส่งเสริมการปกครองท้องถิ่นกำหนด โดยคณะกรรมการติดตามและประเมินผลแผนพัฒนาองค์การบริหารส่วนจังหวัดนครสวรรค์ เป็นหน่วยงานกำหนดรูปแบบแนวทางการติดตามและประเมินผลโครงการตามกระทรวงมหาดไทย ส่วนที่ ๓ มท ๐๘๑๐.๓/ว ๗๔๖๗ ลงวันที่ ๑๔ ธันวาคม ๒๕๖๓ เรื่อง แนวทางการจัดทำแผนพัฒนาขององค์กรปกครองส่วนท้องถิ่น (พ.ศ.๒๕๖๖-๒๕๗๐) ขององค์กรปกครองส่วนท้องถิ่น ตามระเบียบกระทรวงมหาดไทย ว่าด้วยการจัดทำแผนพัฒนาขององค์กรปกครองส่วนท้องถิ่น พ.ศ. ๒๕๔๘ แก้ไขเพิ่มเติมถึง (ฉบับที่ ๓) พ.ศ.๒๕๖๑ โดยดำเนินการอย่างน้อยปีละหนึ่งครั้งภายในเดือนธันวาคมของทุกปี นั้น ซึ่งมีรายละเอียด ดังนี้

แนวทางการพิจารณาการติดตามและประเมินผลโครงการเพื่อความสอดคล้องแผนพัฒนาท้องถิ่น ประกอบด้วย

๒.๑ การสรุปสถานการณ์การพัฒนา ๑๐ คะแนน

๒.๒ การประเมินผลการนำแผนพัฒนาท้องถิ่นไปปฏิบัติในเชิงปริมาณ ๑๐ คะแนน

๒.๓ การประเมินผลการนำแผนพัฒนาท้องถิ่นไปปฏิบัติในเชิงคุณภาพ ๑๐ คะแนน

๒.๔ แผนงานและยุทธศาสตร์การพัฒนา ๑๐ คะแนน

๒.๕ โครงการพัฒนา ๖๐ คะแนน ประกอบด้วย

(๑) ความชัดเจนของชื่อโครงการ ๕ คะแนน

(๒) กำหนดวัตถุประสงค์สอดคล้องกับโครงการ ๕ คะแนน

(๓) เป้าหมาย (ผลผลิตของโครงการ) มีความชัดเจนนำไปสู่การตั้งงบประมาณได้ถูกต้อง ๕ คะแนน

(๔) โครงการมีความสอดคล้องกับแผนยุทธศาสตร์ชาติ ๒๐ ปี ๕ คะแนน

(๕) เป้าหมาย (ผลผลิตของโครงการ) มีความสอดคล้องกับแผนพัฒนาเศรษฐกิจและสังคมแห่งชาติ ฉบับที่ ๑๓ ๕ คะแนน

(๖) โครงการมีความสอดคล้องกับ Thailand ๔.๐ ๕ คะแนน

(๗) โครงการสอดคล้องกับยุทธศาสตร์จังหวัด ๕ คะแนน

(๘) โครงการแก้ไขปัญหาความยากจนหรือการเสริมสร้างให้ประเทศชาติมั่นคง มั่งคั่ง ยั่งยืน ภายใต้หลักปรัชญา ๕ คะแนน

(๙) งบประมาณ มีความสอดคล้องกับเป้าหมาย (ผลผลิตของโครงการ) ๕ คะแนน

(๑๐) มีการประมาณการราคาถูกต้องตามหลักวิธีการงบประมาณ ๕ คะแนน

(๑๑) มีการกำหนดตัวชี้วัด (KPI) และสอดคล้องกับวัตถุประสงค์และผลที่คาดว่าจะได้รับ ๕ คะแนน

(๑๒) ผลที่คาดว่าจะได้รับ สอดคล้องกับวัตถุประสงค์ ๕ คะแนน

คะแนนรวม ๑๐๐ คะแนน เกณฑ์ที่ควรได้เพื่อให้เกิดความสอดคล้องและขับเคลื่อนการ

พัฒนาท้องถิ่นขององค์กรปกครองส่วนท้องถิ่น ไม่ควรน้อยกว่าร้อยละ ๘๐ (๘๐ คะแนน)

๓. สรุปผลการพัฒนาท้องถิ่น

๓.๑ การวัดผลในเชิงปริมาณและเชิงคุณภาพ

ตามระเบียบกระทรวงมหาดไทยว่าด้วยการจัดทำแผนพัฒนาขององค์กรปกครองส่วนท้องถิ่น พ.ศ.๒๕๔๘ ข้อ ๒๙ และระเบียบกระทรวงมหาดไทย ว่าด้วยการจัดทำแผนพัฒนาขององค์กรปกครองส่วนท้องถิ่น (ฉบับที่ ๓) พ.ศ. ๒๕๖๑ ข้อ ๑๒ กำหนดอำนาจหน้าที่ให้คณะกรรมการติดตามและประเมินผลแผนพัฒนาท้องถิ่น (๑) กำหนดแนวทาง วิธีการติดตามและประเมินผลแผนพัฒนา (๒) ดำเนินการติดตามและประเมินผลแผนพัฒนา (๓) รายงานผลและเสนอความเห็นซึ่งได้จากการติดตามและประเมินผลแผนพัฒนาต่อผู้บริหารท้องถิ่น เพื่อให้ผู้บริหารท้องถิ่นเสนอต่อสภาท้องถิ่น และคณะกรรมการพัฒนาท้องถิ่น พร้อมทั้งประกาศผลการติดตามและประเมินผลแผนพัฒนาท้องถิ่นให้ประชาชนในท้องถิ่นทราบในที่เปิดเผยภายในสิบห้าวันนับแต่วันรายงานผลและเสนอความเห็นดังกล่าว และต้องปิดประกาศไว้เป็นระยะเวลาไม่น้อยกว่าสามสิบวันโดยอย่างน้อยปีละหนึ่งครั้งภายในเดือนธันวาคมของทุกปี

โดยใช้รูปแบบเชิงพรรณนา ซึ่งสามารถแสดงได้ทั้งการอธิบายเชิงสถิติ รูปภาพ กราฟ ข้อมูลต่าง ๆ จาก

(๑) ใช้แบบสำหรับการติดตามและประเมินผลเชิงปริมาณและคุณภาพ

(๑.๑) การวัดผลในเชิงปริมาณ (Quantity)

- แนวทางเครื่องมือที่ใช้ในการติดตามและประเมินผลในเชิงปริมาณ ดังนี้

การวางแผนพัฒนาท้องถิ่น (พ.ศ.๒๕๖๖-๒๕๗๐)										
โครงการที่บรรจุไว้ในแผนพัฒนาท้องถิ่น (พ.ศ.๒๕๖๖-๒๕๗๐)										
ยุทธศาสตร์	พ.ศ.๒๕๖๖		พ.ศ.๒๕๖๗		พ.ศ.๒๕๖๘		พ.ศ.๒๕๖๙		พ.ศ.๒๕๗๐	
	จำนวนโครงการ	จำนวนโครงการ	งบประมาณ (บาท)	จำนวนโครงการ	งบประมาณ (บาท)	จำนวนโครงการ	งบประมาณ (บาท)	จำนวนโครงการ	งบประมาณ (บาท)	จำนวนโครงการ
รวม										

โครงการและงบประมาณที่เบิกจ่ายจริงทั้งหมดในแต่ละปีงบประมาณ										
ยุทธศาสตร์	พ.ศ.๒๕๖๖		พ.ศ.๒๕๖๗		พ.ศ.๒๕๖๘		พ.ศ.๒๕๖๙		พ.ศ.๒๕๗๐	
	จำนวนโครงการ	จำนวนโครงการ	งบประมาณ (บาท)	จำนวนโครงการ	งบประมาณ (บาท)	จำนวนโครงการ	งบประมาณ (บาท)	จำนวนโครงการ	งบประมาณ (บาท)	จำนวนโครงการ
รวม										

- แนวทางการใช้เครื่องมือการติดตามประเมินผลผ่านทางระบบสารสนเทศขององค์กรปกครองส่วนท้องถิ่นเชื่อมโยงระบบติดตามและประเมินผลแห่งชาติ (e-plan – eMENSER) ของกรมส่งเสริมการปกครองท้องถิ่น

(๑.๒) การวัดผลในเชิงคุณภาพ (Quality)

การวัดผลเชิงคุณภาพ ใช้การสำรวจความพึงพอใจในการวัดผลเชิงคุณภาพโดยภาพรวม โดยได้มีการประเมินความพึงพอใจ ซึ่งการประเมินความพึงพอใจทำให้ทราบถึงผลเชิงคุณภาพในการดำเนินงานขององค์การบริหารส่วนจังหวัดภาพรวม โดยเครื่องมือที่ใช้ในการประเมินความพึงพอใจ มีดังนี้

แบบที่ ๓/๑ แบบประเมินผลการดำเนินงานตามแผนยุทธศาสตร์ เป็นเครื่องมือในการประเมินผลการดำเนินงานขององค์กรปกครองส่วนท้องถิ่นตามยุทธศาสตร์ที่กำหนด

แบบที่ ๓/๒ แบบประเมินความพึงพอใจต่อผลการดำเนินงานขององค์กรปกครองส่วนท้องถิ่นในภาพรวมเพื่อใช้ในการประเมินผลความพึงพอใจของประชาชน ผู้ที่เกี่ยวข้องต่อผลการดำเนินงานขององค์กรปกครองส่วนท้องถิ่นในภาพรวม

แบบที่ ๓/๓ แบบประเมินความพึงพอใจต่อผลการดำเนินงานขององค์กรปกครองส่วนท้องถิ่นในแต่ละยุทธศาสตร์ เพื่อใช้ในการประเมินผลความพึงพอใจของประชาชน ผู้ที่เกี่ยวข้องต่อผลการดำเนินงานขององค์กรปกครองส่วนท้องถิ่นในแต่ละยุทธศาสตร์และแบบแนวทางการพิจารณาคุณภาพแผนยุทธศาสตร์และแผนพัฒนาท้องถิ่นขององค์กรปกครองส่วนท้องถิ่น ตามกรมส่งเสริมการปกครองท้องถิ่น กระทรวงมหาดไทย กำหนดไว้

ทั้งนี้ การกำหนดกรอบแนวทาง วิธีการ และขั้นตอน การติดตามและประเมินผลแผนพัฒนาองค์การบริหารส่วนจังหวัดนครสวรรค์ คณะกรรมการติดตามและประเมินผล หรือคณะอนุกรรมการหรือคณะทำงานที่ได้รับการแต่งตั้งให้ดำเนินการติดตามและประเมินผลแผนพัฒนาขององค์การบริหารส่วนจังหวัดนครสวรรค์ เป็นผู้กำหนดตามระเบียบ หนังสือสั่งการ และความเหมาะสมของสถานการณ์ปัจจุบัน

๔. ข้อเสนอแนะในการจัดทำแผนพัฒนาท้องถิ่นในอนาคต

๔.๑ ผลกระทบนำไปสู่ออนาคต

๑) เกิดการพัฒนาที่ล่าช้า เพราะการดำเนินงานต่างๆ ขององค์กรปกครองส่วนท้องถิ่นต้องผ่านกระบวนการหลายขั้นตอน สลับซับซ้อน

๒) ปัญหาอาจไม่ได้รับการแก้ไขอย่างตรงจุดเพราะข้อจำกัดของระเบียบกฎหมายที่ทำให้ยากและบางเรื่องอาจทำไม่ได้

๓) โครงการต่างๆ ในแต่ละปีมีมาก ไม่สามารถดำเนินการได้ทั้งหมดงบประมาณไม่เพียงพอ

๔) การเปลี่ยนแปลงในประเทศที่จะส่งผลต่อ อบจ.

- ประกาศคณะกรรมการการกระจายอำนาจให้แก่องค์กรปกครองส่วนท้องถิ่น เรื่องหลักเกณฑ์และขั้นตอนการถ่ายโอนภารกิจสถานีอนามัยเฉลิมพระเกียรติ ๖๐ พรรษา นวมินทราชินี และโรงพยาบาลส่งเสริมสุขภาพตำบลให้แก่องค์การบริหารส่วนจังหวัด

- แนวโน้มการยกฐานะจาก อบต. เป็นเทศบาลทั่วประเทศ

- แนวโน้มการควบรวมองค์กรปกครองส่วนท้องถิ่น

- การเพิ่มขึ้นหรือลดลงของการจัดสรรเงินงบประมาณให้แก่องค์กรปกครองส่วนท้องถิ่น

๔.๒ ข้อสังเกต ข้อเสนอแนะ ผลจากการพัฒนา

๑) การจัดทำแผนพัฒนาท้องถิ่นควรพิจารณางบประมาณและคำนึงถึงสถานการณ์คลังในการพิจารณาโครงการ/กิจกรรม ที่จะบรรจุในแผนพัฒนาท้องถิ่น

๒) ควรเร่งรัดให้มีการดำเนินโครงการ/กิจกรรม ที่ตั้งในข้อเทศบัญญัติงบประมาณรายจ่าย ให้สามารถดำเนินการได้ในปีงบประมาณนั้น และดำเนินการให้ทันตามแผนการดำเนินงานที่กำหนด

๓) ควรพิจารณาตั้งงบประมาณให้เพียงพอและเหมาะสมกับภารกิจแต่ละด้านที่จะต้องดำเนินการ ซึ่งจะช่วยลดปัญหาในการโอนเพิ่ม โอนลด โอนตั้งรายการใหม่

วิสัยทัศน์

“องค์การบริหารส่วนจังหวัดนครสวรรค์ จัดบริการสาธารณะมีประสิทธิภาพ
ประชาชนมีคุณภาพชีวิตที่ดี”

